



## DATOS PERSONALES

APELLIDOS \_\_\_\_\_

NOMBRE \_\_\_\_\_

FECHA DE LA PRUEBA  
\_\_\_\_/\_\_\_\_/\_\_\_\_

TIPOS DE ACCESO

☐ Libre

☐ Promoción  
interna

☐ Discapacidad

D.N.I.

Observe el ejemplo para  
cumplimentar su D.N.I.

2 5 8 9 0 3 1

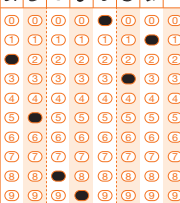

0	0	0	0	0	0	0	0
1	1	1	1	1	1	1	1
2	2	2	2	2	2	2	2
3	3	3	3	3	3	3	3
4	4	4	4	4	4	4	4
5	5	5	5	5	5	5	5
6	6	6	6	6	6	6	6
7	7	7	7	7	7	7	7
8	8	8	8	8	8	8	8
9	9	9	9	9	9	9	9

Consiento expresamente la corrección de esta prueba, por medios manuales o mecánicos, y el tratamiento de sus resultados, de acuerdo a la normativa vigente en materia de protección de datos. Asimismo, me doy por enterado/a de mis derechos de acceso, rectificación, cancelación, portabilidad, impresión, limitación del tratamiento y oposición.

FIRMA \_\_\_\_\_

(No sobrepase la zona sombreada al firmar)

No firme este ejercicio ni consigne ningún otro dato

## RESPUESTAS

11	A B C D	31	A B C D	51	A B C D	71	A B C D	91	A B C D
ANULAR		ANULAR		ANULAR		ANULAR		ANULAR	
12	A B C D	32	A B C D	52	A B C D	72	A B C D	92	A B C D
ANULAR		ANULAR		ANULAR		ANULAR		ANULAR	
13	A B C D	33	A B C D	53	A B C D	73	A B C D	93	A B C D
ANULAR		ANULAR		ANULAR		ANULAR		ANULAR	
14	A B C D	34	A B C D	54	A B C D	74	A B C D	94	A B C D
ANULAR		ANULAR		ANULAR		ANULAR		ANULAR	
15	A B C D	35	A B C D	55	A B C D	75	A B C D	95	A B C D
ANULAR		ANULAR		ANULAR		ANULAR		ANULAR	
16	A B C D	36	A B C D	56	A B C D	76	A B C D	96	A B C D
ANULAR		ANULAR		ANULAR		ANULAR		ANULAR	
17	A B C D	37	A B C D	57	A B C D	77	A B C D	97	A B C D
ANULAR		ANULAR		ANULAR		ANULAR		ANULAR	
18	A B C D	38	A B C D	58	A B C D	78	A B C D	98	A B C D
ANULAR		ANULAR		ANULAR		ANULAR		ANULAR	
19	A B C D	39	A B C D	59	A B C D	79	A B C D	99	A B C D
ANULAR		ANULAR		ANULAR		ANULAR		ANULAR	
20	A B C D	40	A B C D	60	A B C D	80	A B C D	100	A B C D
ANULAR		ANULAR		ANULAR		ANULAR		ANULAR	
21	A B C D	41	A B C D	61	A B C D	81	A B C D	101	A B C D
ANULAR		ANULAR		ANULAR		ANULAR		ANULAR	
22	A B C D	42	A B C D	62	A B C D	82	A B C D	102	A B C D
ANULAR		ANULAR		ANULAR		ANULAR		ANULAR	
23	A B C D	43	A B C D	63	A B C D	83	A B C D	103	A B C D
ANULAR		ANULAR		ANULAR		ANULAR		ANULAR	
24	A B C D	44	A B C D	64	A B C D	84	A B C D	104	A B C D
ANULAR		ANULAR		ANULAR		ANULAR		ANULAR	
25	A B C D	45	A B C D	65	A B C D	85	A B C D	105	A B C D
ANULAR		ANULAR		ANULAR		ANULAR		ANULAR	
26	A B C D	46	A B C D	66	A B C D	86	A B C D	106	A B C D
ANULAR		ANULAR		ANULAR		ANULAR		ANULAR	
27	A B C D	47	A B C D	67	A B C D	87	A B C D	107	A B C D
ANULAR		ANULAR		ANULAR		ANULAR		ANULAR	
28	A B C D	48	A B C D	68	A B C D	88	A B C D	108	A B C D
ANULAR		ANULAR		ANULAR		ANULAR		ANULAR	
29	A B C D	49	A B C D	69	A B C D	89	A B C D	109	A B C D
ANULAR		ANULAR		ANULAR		ANULAR		ANULAR	
30	A B C D	50	A B C D	70	A B C D	90	A B C D	110	A B C D
ANULAR		ANULAR		ANULAR		ANULAR		ANULAR	

**No escriba nada hasta que lo indique el examinador**

## INSTRUCCIONES PARA CUMPLIMENTAR LA HOJA

Esta hoja de respuesta debe ser cumplimentada con **bolígrafo negro o azul**.

Para cada pregunta hay **dos líneas de respuesta**: la primera se utiliza para contener la respuesta que Vd. considere correcta y la segunda con un sombreado, para anular dicha respuesta, si desea hacerlo.

Lea atentamente la pregunta a contestar y una vez elegida la alternativa que considere correcta (A, B, C y D) **márquela en la primera de las dos líneas** de respuesta que tiene el mismo número de pregunta.

**Marque completamente la casilla** correspondiente a la alternativa elegida, rellenándola pero sin salirse. Vea el siguiente ejemplo:

1	<input checked="" type="radio"/> A	<input type="radio"/> B	<input type="radio"/> C	<input type="radio"/> D
ANULAR	<input type="radio"/>	<input type="radio"/>	<input type="radio"/>	<input type="radio"/>

Si se equivoca y desea anular una respuesta, marque la casilla inmediatamente inferior a la que quiere corregir, en la segunda línea de la misma pregunta, que tiene un sombreado y después vuelva a marcar en la primera línea de la misma pregunta la alternativa que considera correcta. En el siguiente ejemplo se había elegido la alternativa **A** y se ha anulado marcando **A** en la casilla de la línea sombreada inmediatamente debajo. Después se ha marcado como correcta la alternativa **C**.

1	<input checked="" type="radio"/> A	<input type="radio"/> B	<input type="radio"/> C	<input type="radio"/> D
ANULAR	<input checked="" type="radio"/>	<input type="radio"/>	<input type="radio"/>	<input type="radio"/>

Si ahora desea anular la respuesta **C** y elegir la **D**, podría hacerlo repitiendo la operación, como sigue:

1	<input checked="" type="radio"/> A	<input type="radio"/> B	<input type="radio"/> C	<input type="radio"/> D
ANULAR	<input checked="" type="radio"/>	<input type="radio"/>	<input type="radio"/>	<input type="radio"/>

**Una vez anulada una opción de respuesta no podrá volver a recuperarla.**

## ATENCIÓN

Únicamente se considerarán válidas las contestaciones cuyas marcas estén realizadas de acuerdo con estas instrucciones. Además, usted deberá ajustarse a las que se impartan específicamente para cada ejercicio.

**En la hoja de respuestas debe figurar su número de D.N.I. como se refleja en los ejemplos siguientes:**

En el caso de que su D.N.I. tenga 8 dígitos rellénelo así	En el caso de que su D.N.I. tenga 7 dígitos rellénelo así	En el caso de que su D.N.I. tenga 6 dígitos rellénelo así																																																																																																																																																																																																																																																																																																												
D.N.I.: 14922318	D.N.I.: 5390208	D.N.I.: 623198																																																																																																																																																																																																																																																																																																												
1 4 9 2 2 3 1 8	5 3 9 0 2 0 8	6 2 3 1 9 8																																																																																																																																																																																																																																																																																																												
<table><tr><td>0</td><td>1</td><td>2</td><td>3</td><td>4</td><td>5</td><td>6</td><td>7</td><td>8</td><td>9</td></tr><tr><td>0</td><td>1</td><td>1</td><td>1</td><td>1</td><td>1</td><td>1</td><td>1</td><td>1</td><td>1</td></tr><tr><td>2</td><td>2</td><td>2</td><td>2</td><td>2</td><td>2</td><td>2</td><td>2</td><td>2</td><td>2</td></tr><tr><td>3</td><td>3</td><td>3</td><td>3</td><td>3</td><td>3</td><td>3</td><td>3</td><td>3</td><td>3</td></tr><tr><td>4</td><td>4</td><td>4</td><td>4</td><td>4</td><td>4</td><td>4</td><td>4</td><td>4</td><td>4</td></tr><tr><td>5</td><td>5</td><td>5</td><td>5</td><td>5</td><td>5</td><td>5</td><td>5</td><td>5</td><td>5</td></tr><tr><td>6</td><td>6</td><td>6</td><td>6</td><td>6</td><td>6</td><td>6</td><td>6</td><td>6</td><td>6</td></tr><tr><td>7</td><td>7</td><td>7</td><td>7</td><td>7</td><td>7</td><td>7</td><td>7</td><td>7</td><td>7</td></tr><tr><td>8</td><td>8</td><td>8</td><td>8</td><td>8</td><td>8</td><td>8</td><td>8</td><td>8</td><td>8</td></tr><tr><td>9</td><td>9</td><td>9</td><td>9</td><td>9</td><td>9</td><td>9</td><td>9</td><td>9</td><td>9</td></tr></table>	0	1	2	3	4	5	6	7	8	9	0	1	1	1	1	1	1	1	1	1	2	2	2	2	2	2	2	2	2	2	3	3	3	3	3	3	3	3	3	3	4	4	4	4	4	4	4	4	4	4	5	5	5	5	5	5	5	5	5	5	6	6	6	6	6	6	6	6	6	6	7	7	7	7	7	7	7	7	7	7	8	8	8	8	8	8	8	8	8	8	9	9	9	9	9	9	9	9	9	9	<table><tr><td>0</td><td>1</td><td>2</td><td>3</td><td>4</td><td>5</td><td>6</td><td>7</td><td>8</td><td>9</td></tr><tr><td>1</td><td>1</td><td>1</td><td>1</td><td>1</td><td>1</td><td>1</td><td>1</td><td>1</td><td>1</td></tr><tr><td>2</td><td>2</td><td>2</td><td>2</td><td>2</td><td>2</td><td>2</td><td>2</td><td>2</td><td>2</td></tr><tr><td>3</td><td>3</td><td>3</td><td>3</td><td>3</td><td>3</td><td>3</td><td>3</td><td>3</td><td>3</td></tr><tr><td>4</td><td>4</td><td>4</td><td>4</td><td>4</td><td>4</td><td>4</td><td>4</td><td>4</td><td>4</td></tr><tr><td>5</td><td>5</td><td>5</td><td>5</td><td>5</td><td>5</td><td>5</td><td>5</td><td>5</td><td>5</td></tr><tr><td>6</td><td>6</td><td>6</td><td>6</td><td>6</td><td>6</td><td>6</td><td>6</td><td>6</td><td>6</td></tr><tr><td>7</td><td>7</td><td>7</td><td>7</td><td>7</td><td>7</td><td>7</td><td>7</td><td>7</td><td>7</td></tr><tr><td>8</td><td>8</td><td>8</td><td>8</td><td>8</td><td>8</td><td>8</td><td>8</td><td>8</td><td>8</td></tr><tr><td>9</td><td>9</td><td>9</td><td>9</td><td>9</td><td>9</td><td>9</td><td>9</td><td>9</td><td>9</td></tr></table>	0	1	2	3	4	5	6	7	8	9	1	1	1	1	1	1	1	1	1	1	2	2	2	2	2	2	2	2	2	2	3	3	3	3	3	3	3	3	3	3	4	4	4	4	4	4	4	4	4	4	5	5	5	5	5	5	5	5	5	5	6	6	6	6	6	6	6	6	6	6	7	7	7	7	7	7	7	7	7	7	8	8	8	8	8	8	8	8	8	8	9	9	9	9	9	9	9	9	9	9	<table><tr><td>0</td><td>1</td><td>2</td><td>3</td><td>4</td><td>5</td><td>6</td><td>7</td><td>8</td><td>9</td></tr><tr><td>1</td><td>1</td><td>1</td><td>1</td><td>1</td><td>1</td><td>1</td><td>1</td><td>1</td><td>1</td></tr><tr><td>2</td><td>2</td><td>2</td><td>2</td><td>2</td><td>2</td><td>2</td><td>2</td><td>2</td><td>2</td></tr><tr><td>3</td><td>3</td><td>3</td><td>3</td><td>3</td><td>3</td><td>3</td><td>3</td><td>3</td><td>3</td></tr><tr><td>4</td><td>4</td><td>4</td><td>4</td><td>4</td><td>4</td><td>4</td><td>4</td><td>4</td><td>4</td></tr><tr><td>5</td><td>5</td><td>5</td><td>5</td><td>5</td><td>5</td><td>5</td><td>5</td><td>5</td><td>5</td></tr><tr><td>6</td><td>6</td><td>6</td><td>6</td><td>6</td><td>6</td><td>6</td><td>6</td><td>6</td><td>6</td></tr><tr><td>7</td><td>7</td><td>7</td><td>7</td><td>7</td><td>7</td><td>7</td><td>7</td><td>7</td><td>7</td></tr><tr><td>8</td><td>8</td><td>8</td><td>8</td><td>8</td><td>8</td><td>8</td><td>8</td><td>8</td><td>8</td></tr><tr><td>9</td><td>9</td><td>9</td><td>9</td><td>9</td><td>9</td><td>9</td><td>9</td><td>9</td><td>9</td></tr></table>	0	1	2	3	4	5	6	7	8	9	1	1	1	1	1	1	1	1	1	1	2	2	2	2	2	2	2	2	2	2	3	3	3	3	3	3	3	3	3	3	4	4	4	4	4	4	4	4	4	4	5	5	5	5	5	5	5	5	5	5	6	6	6	6	6	6	6	6	6	6	7	7	7	7	7	7	7	7	7	7	8	8	8	8	8	8	8	8	8	8	9	9	9	9	9	9	9	9	9	9
0	1	2	3	4	5	6	7	8	9																																																																																																																																																																																																																																																																																																					
0	1	1	1	1	1	1	1	1	1																																																																																																																																																																																																																																																																																																					
2	2	2	2	2	2	2	2	2	2																																																																																																																																																																																																																																																																																																					
3	3	3	3	3	3	3	3	3	3																																																																																																																																																																																																																																																																																																					
4	4	4	4	4	4	4	4	4	4																																																																																																																																																																																																																																																																																																					
5	5	5	5	5	5	5	5	5	5																																																																																																																																																																																																																																																																																																					
6	6	6	6	6	6	6	6	6	6																																																																																																																																																																																																																																																																																																					
7	7	7	7	7	7	7	7	7	7																																																																																																																																																																																																																																																																																																					
8	8	8	8	8	8	8	8	8	8																																																																																																																																																																																																																																																																																																					
9	9	9	9	9	9	9	9	9	9																																																																																																																																																																																																																																																																																																					
0	1	2	3	4	5	6	7	8	9																																																																																																																																																																																																																																																																																																					
1	1	1	1	1	1	1	1	1	1																																																																																																																																																																																																																																																																																																					
2	2	2	2	2	2	2	2	2	2																																																																																																																																																																																																																																																																																																					
3	3	3	3	3	3	3	3	3	3																																																																																																																																																																																																																																																																																																					
4	4	4	4	4	4	4	4	4	4																																																																																																																																																																																																																																																																																																					
5	5	5	5	5	5	5	5	5	5																																																																																																																																																																																																																																																																																																					
6	6	6	6	6	6	6	6	6	6																																																																																																																																																																																																																																																																																																					
7	7	7	7	7	7	7	7	7	7																																																																																																																																																																																																																																																																																																					
8	8	8	8	8	8	8	8	8	8																																																																																																																																																																																																																																																																																																					
9	9	9	9	9	9	9	9	9	9																																																																																																																																																																																																																																																																																																					
0	1	2	3	4	5	6	7	8	9																																																																																																																																																																																																																																																																																																					
1	1	1	1	1	1	1	1	1	1																																																																																																																																																																																																																																																																																																					
2	2	2	2	2	2	2	2	2	2																																																																																																																																																																																																																																																																																																					
3	3	3	3	3	3	3	3	3	3																																																																																																																																																																																																																																																																																																					
4	4	4	4	4	4	4	4	4	4																																																																																																																																																																																																																																																																																																					
5	5	5	5	5	5	5	5	5	5																																																																																																																																																																																																																																																																																																					
6	6	6	6	6	6	6	6	6	6																																																																																																																																																																																																																																																																																																					
7	7	7	7	7	7	7	7	7	7																																																																																																																																																																																																																																																																																																					
8	8	8	8	8	8	8	8	8	8																																																																																																																																																																																																																																																																																																					
9	9	9	9	9	9	9	9	9	9																																																																																																																																																																																																																																																																																																					

**NOTA: RECUERDE QUE ESTOS SON EJEMPLOS Y EN NINGÚN CASO TRANSCRIBA LOS MISMOS A SU HOJA DE RESPUESTAS.**

