

MES	KG.
ENERO	138.440
FEBRERO	119.350
MARZO	129.310
ABRIL	118.720
MAYO	133.960
JUNIO	142.140
JULIO	138.810
AGOSTO	117.870
SEPTIEMBRE	149.840
OCTUBRE	135.580
NOVIEMBRE	127.060
DICIEMBRE	141.730
<b>TOTAL 2017</b>	<b>1.592.810</b>

### RECICLADO PAPEL AÑO 2017 CONTENEDORES

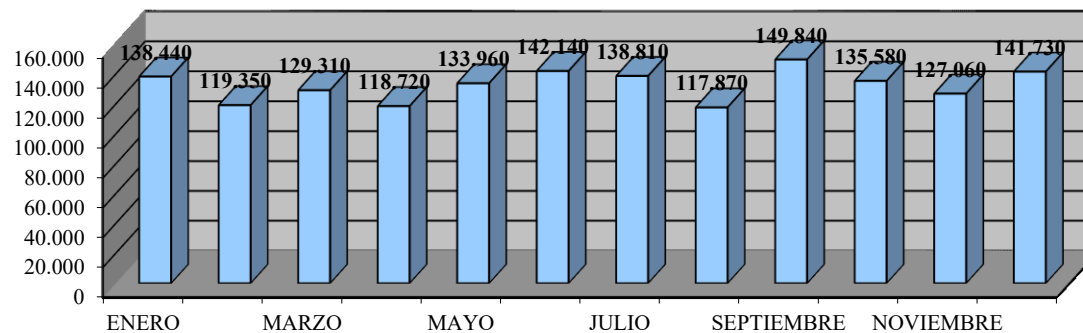

Media mensual: Kg.: **134.018,75**  
 N° Habitantes: **80.390**  
 Media Kg. Año por Habitante: **20,01**  
 N° Contenedores instalados: **323**

### RECOGIDO POR URBASER

MES	KG.
ENERO	1.970
FEBRERO	1.250
MARZO	1.780
ABRIL	1.105
MAYO	1.030
JUNIO	1.710
JULIO	1.750
AGOSTO	1.290
SEPTIEMBRE	1.725
OCTUBRE	1.805
NOVIEMBRE	1.630
DICIEMBRE	1.980
<b>TOTAL 2017</b>	<b>15.415</b>

### RECOGIDO URBASER AÑO 2017

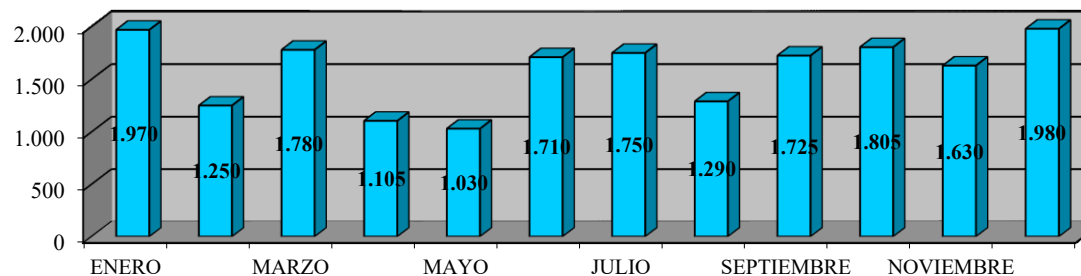

Los Kg. recogidos por Urbaser corresponden al cartoneaje de C/ Mayor Principal.

**TOTALES**      **1.608.225**

PALENCIA 31 DE DICIEN    DE 2017  
EL RES. DEL DPTO.

