



EXCMO. AYUNTAMIENTO DE PALENCIA
SEPEIS



MEMORIA 2019



BOMBEROS
Ayto. Palencia



EXCMO. AYUNTAMIENTO DE PALENCIA
SEPEIS

Queridos miembros del Cuerpo de Bomberos de Palencia:

Recibo con cariño el encargo de vuestro Jefe, que me pide unas líneas para vuestra memoria anual. Aprovecho esta ocasión para dirigirme a todos vosotros, al tiempo que os mando un saludo afectuoso a todos los que formáis parte de nuestro orgulloso Cuerpo de Bomberos de Palencia. También quiero tener un recuerdo especial para los dos que os habéis jubilado en este tiempo, un merecido descanso que espero disfrutéis con mucha salud y, por último, os ruego hagáis también extensivo este sábado a vuestras familias.

Ha sido un año duro y complejo, con un gran número de intervenciones, por lo que quiero agradecer el encomiable trabajo que habéis realizado, y estáis realizando para cumplir con las obligaciones encomendadas.

Desde el Ayuntamiento, desde vuestra casa, ya sabéis que hemos trabajado para reforzar esos puestos, y en unos meses se incorporarán 7 bomberos que os ayudarán en esta tarea y, estoy seguro, esperáis con ganas.

Quiero agradecer el servicio que hacéis por cada día a Palencia y a los palentinos, la colaboración que prestáis y la coordinación con los voluntarios que actúan en la provincia, vuestra disponibilidad y el buen hacer. Quiero animaros a que el objetivo vuestro y nuestro sea siempre el de mejorar, aún más si cabe, el servicio que todo el personal de esta institución prestamos cada día a los palentinos, de la ciudad y de la provincia. Ese es nuestro deber, nuestra obligación, nuestro compromiso y nuestra satisfacción.

No quisiera terminar este saludo sin desearos un feliz día de vuestro patrón San Juan de Dios, y mostraros el profundo orgullo que me produce como alcalde el tener un extraordinario Cuerpo de Bomberos de Palencia.

D. MARIO SIMÓN MARTÍN
ILMO. SR. ALCALDE DE PALENCIA



EXCMO. AYUNTAMIENTO DE PALENCIA
SEPEIS

AYUNTAMIENTO DE PALENCIA

SEPEIS

ORGANIGRAMA DEL SERVICIO



ORGANIGRAMA DEL SEPEIS AÑO 2019

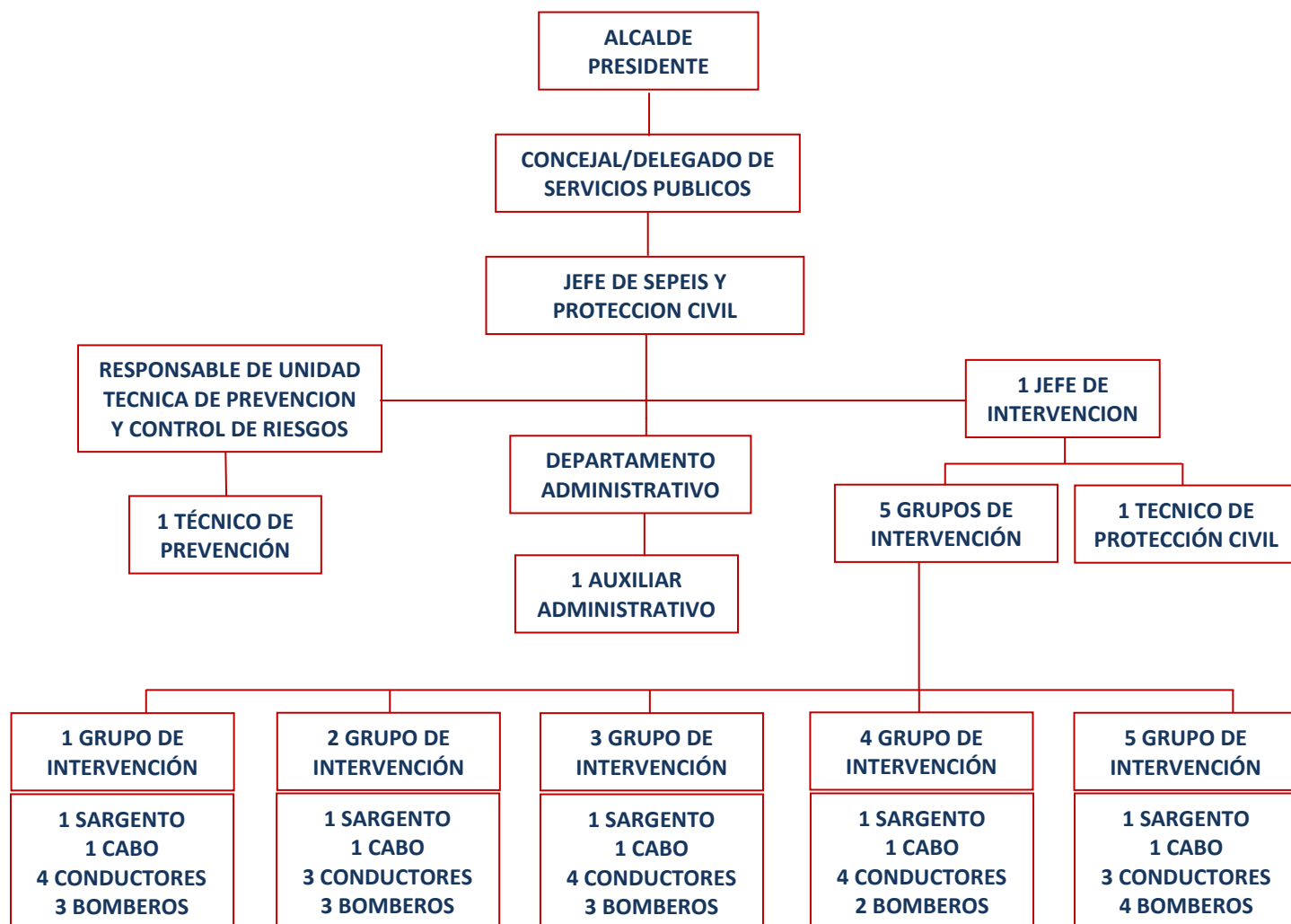

JUBILACIONES

- En el año 2008 se jubilaron Julio Redondo y José Antonio Sobrino, y pasaron a 2ª actividad Julio Gatón (y Juan J. Amor que ya estaba).
- En el año 2009 se jubilaron Manolo Izquierdo, Julio Gatón, y Valentín Gallego.
- En el año 2010 se jubilaron José Lanchares y Juan J. Amor. Además, coge excedencia Ángel Villán.
- En el año 2011 se jubiló Luis Vázquez y coge excedencia Pedro García.
- En el año 2012 se jubilaron Enrique Corral y José M. Pérez.
- En el año 2013 se jubilaron Federico Gato y Andrés Redondo.



**EXCMO. AYUNTAMIENTO DE PALENCIA
SEPEIS**

- En el año 2014 se jubilaron Mariano Herrero, José M. Pedroso y Humberto Rico.
- En el año 2015 se jubiló Juan F. Rendos.
- En el año 2016 se jubilaron Ricardo Fraile, José M Temiño, José M Sáez, José M González, Emilio Guantes, Pedro Cosgaya.
- En el año 2017 se jubilaron Urbano Castrillo, Francisco Pérez, José A. Garrido, Enrique Ayuso, Luis C. de Prado, Jesús Fraile, Francisco J. del Olmo
- En el año 2018 se jubiló Miguel Ramos García
- En el año 2019 se jubilaron Manuel J. Bartolomé Luengo, José G. Guerra Roldán y Juan C. Magdalena Gutiérrez
- En el año 2020 se jubilarán Juan F. Aguado Aguado y Santiago Aguayo Torres



EXCMO. AYUNTAMIENTO DE PALENCIA
SEPEIS

AYUNTAMIENTO DE PALENCIA

SEPEIS

VEHÍCULOS DEL SERVICIO



VEHICULOS DEL SERVICIO AL 31/12/2018

MATRÍCULA	FECHA DE MATRICULACIÓN	MODELO	ANTIGÜEDAD PARQUE
P 0431 D	18/03/1982	Autoescala MAGIRUS 30 mts	37 años
P 5045 E	12/01/1987	Autobomba MAGIRUS	32 años
P 8013 K	06/04/1987	Forestal PEGASO	32 años
P 6757 E	08/06/1987	Utiles RENAULT	32 años
P 1298 J	26/03/1997	Autobomba MAGIRUS	22 años
P 6397 K	05/01/2000	Autoescala MAGIRUS 37 mts	22 años
5558 CSW	05/03/2004	Turismo RENAULT	15 años
6081 DHC	07/03/2005	Autobomba MAGIRUS	14 años
6360 FJJ	12/12/2006	Nissan Navara	13 años
7439 HNF	12/12/2012	Renault Kangoo	7 años
9826 HSN	23/08/2013	Nissan Terrano 4x4	6 años
0500 JCN	08/03/2015	Autobomba forestal MAGIRUS	5 años
3089 JGM	29/06/15	Autobomba MAGIRUS	4 años

VEHÍCULOS EXPOSICIÓN FUERA DE SERVICIO

P 1489	30/01/1936	Autobomba GMC	83 años
P 5935	17/03/1960	Autobomba MAGIRUS	59 años



EXCMO. AYUNTAMIENTO DE PALENCIA
SEPEIS

AYUNTAMIENTO DE PALENCIA

SEPEIS

CLASIFICACIÓN DE SINIESTROS



CLASIFICACIÓN DE SINIESTROS AÑO 2019

DENOMINACIÓN DEL SINIESTRO	NUMERO SINIESTROS EN LA CAPITAL	NUMERO SINIESTROS EN LA PROVINCIA	NUMERO SINIESTROS EN TOTAL
Falsas Alarmas	21	4	25
Incendios sin actuación	7	3	10
Incendio en viviendas	28	8	36
Incendios en edificios/Industrias	10	18	28
Incendios en mobiliario urbano	66	5	71
Incendios maleza, rastrojeras, solares	74	52	126
Incendios de vehículos	9	7	16
Otros incendios	15	8	23
Rescates de personas, socorro a víctimas	55	10	65
Aperturas de puertas	59	4	63
Varios relacionados con agua	24	5	29
Accidentes de vehículos	36	10	46
Saneados diversos	52	2	54
Fugas y riesgos de gases	23	3	26
Riesgos eléctricos	9	0	9
Prevención	100	16	116
Asuntos varios	85	3	88
Varios relacionados con animales	66	21	87
Saneado de árboles, farolas y similares	160	5	165
SUMA	899	184	1.083



INTERVENCIONES 2019

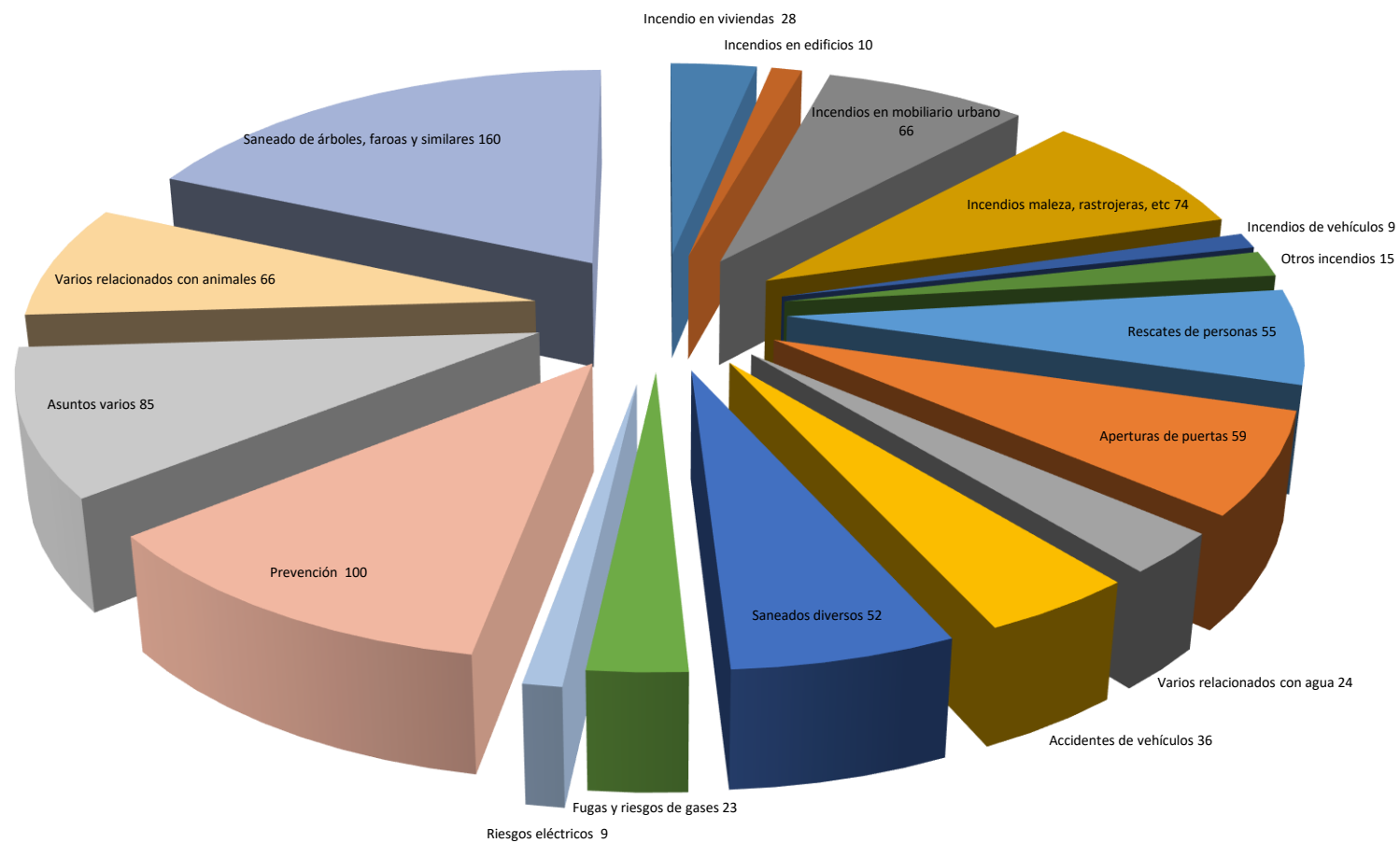



EXCMO. AYUNTAMIENTO DE PALENCIA
SEPEIS

AYUNTAMIENTO DE PALENCIA

SEPEIS

CUADRO ESTADÍSTICO INTERVENCIONES



CUADRO ESTADÍSTICO DE INTERVENCIONES

AÑO	CAPITAL	PROVINCIA	TOTAL
2.002	612	73	685
2.003	601	96	697
2.004	560	122	682
2.005	616	122	738
2.006	660	89	749
2.007	589	122	711
2.008	529	100	629
2.009	629	85	714
2.010	561	89	650
2011	556	107	663
2012	482	82	564
2013	491	34	525
2014	559	40	599
2015	545	47	592
2016	637	90	727
2017	662	81	743
2018	806	124	930
2019	899	184	1.083
SUMA	10.994	1.687	12.443



SINIESTROS 2019

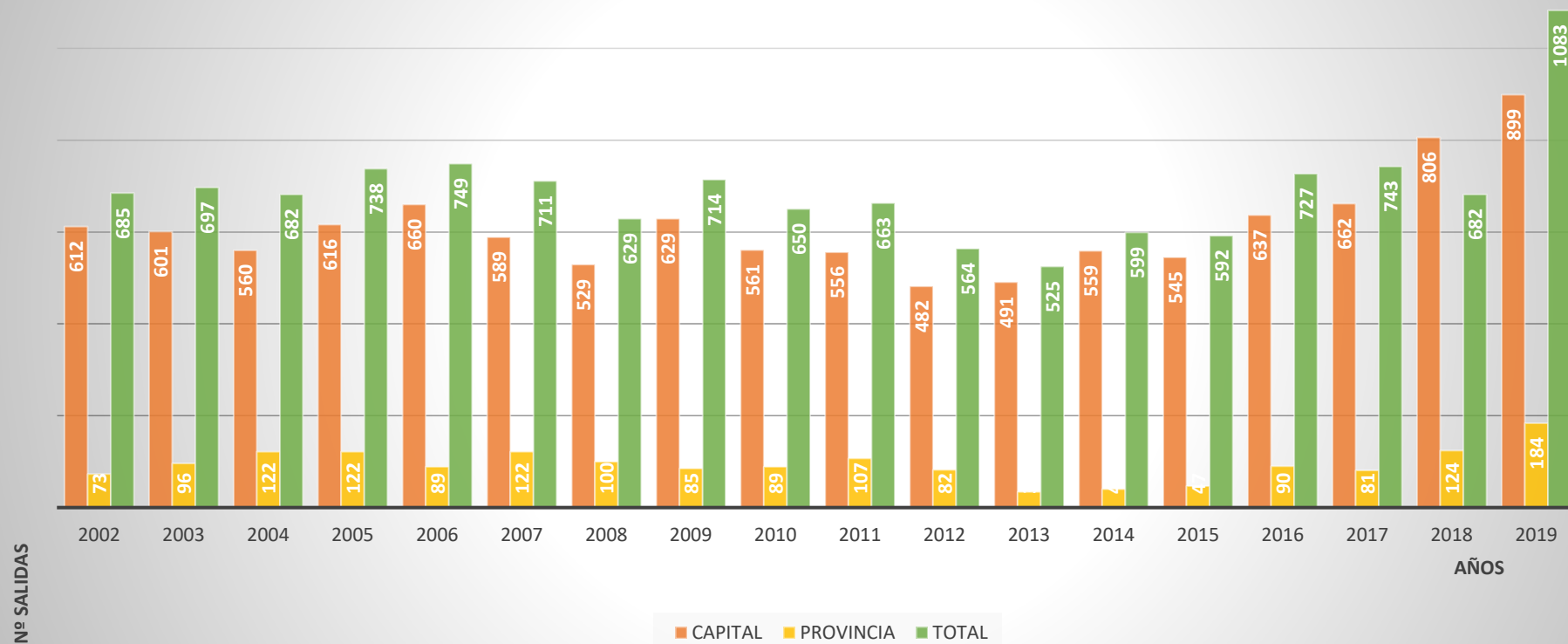



EXCMO. AYUNTAMIENTO DE PALENCIA
SEPEIS

AYUNTAMIENTO DE PALENCIA

SEPEIS

CURSOS DE FORMACIÓN
PARA INTEGRANTES DEL SEPEIS



EXCMO. AYUNTAMIENTO DE PALENCIA
SEPEIS

CURSOS DE FORMACION RECIBIDOS POR LOS MIEMBROS DEL PARQUE DE BOMBEROS 2019

FECHAS	DENOMINACION	ASISTENTES	HORAS	MODALIDAD	ORGANIZACIÓN
11-12/02/19	INSTRUCTOR Y MANTENIMIENTO DE ESCAPETTOR	1	16	PRESENCIAL	PROTECTION PROTECCION TECNICA
23/02/19	II JORNADA GRUPOS DE SALVAMENTO Y RESCATE EN MEDIO NATURAL	2	6	PRESENCIAL	FEDERACION ESPAÑOLA DE DEPORTES DE MONTAÑA Y ESCALADA
14/03/19	CONCEPTOS BASICOS FERROVIARIOS (ADIF)	19	5	PRESENCIAL	AGENCIA DE PROTECCION CIVIL
21-22/03/19	CURSO AVANZADO PARA PILOS RPAS	1	70	PRESENCIAL	AVISTADRONE SL
23-24/05/19	INTERVENCIONES EN ALTURA. MODULO II: SALVAMENTO Y AUTORESCATE	18	12	PRESENCIAL	AGENCIA DE PROTECCION CIVIL
04-06/06/19	APERTURA DE CIERRES APLICADO A EMERGENCIAS	1	27	PRESENCIAL	AGENCIA DE PROTECCION CIVIL
17-19/09/19	TECNICAS DE INTERVENCION EN INCENDIOS EN TUNELES	3	17	PRESENCIAL	AGENCIA DE PROTECCION CIVIL
24-26/09/19	GESTION DE EQUIPOS EN ACCIDENTES DE TRAFICO PARA MANDOS	2	27	PRESENCIAL	AGENCIA DE PROTECCION CIVIL
30/09/19 - 11/10/19	DISEÑO E IMPLANTACION DE PLANES DE AUTOPROTECCION EN EDIFICIOS ES INSTALACIONES INDUSTRIALES	1	65	PRESENCIAL	ESCUELA NACIONAL DE PROTECCION CIVIL
15/10/19	CONDUCCION SEGURA DE VEHÍCULOS TODOTERRENO	2	8	PRESENCIAL	ECLAP
05-07/11/19	METODOLOGIAS DE ORGANIZACIÓN Y PLANIFICACION DE EJERCICIOS Y SIMULACROS	1	24	PRESENCIAL	AGENCIA DE PROTECCION CIVIL
25-28/11/19	ANALISIS Y GESTION DE RIESGOS EN GRANDES CONCENTRACIONES HUMANAS	2	25	PRESENCIAL	AGENCIA DE PROTECCION CIVIL
16-20/12/19	CURSO DE SOPORTE VITAL BASICO Y DEA	37	4	PRESENCIAL	INSTITUTO DE FORMACION EMERGENCIAS



EXCMO. AYUNTAMIENTO DE PALENCIA
SEPEIS

AYUNTAMIENTO DE PALENCIA

SEPEIS

DATOS DE INTERÉS



EXCMO. AYUNTAMIENTO DE PALENCIA
SEPEIS

Un año más, la Asociación Autismo Palencia puso en marcha distintas iniciativas para dar a conocer su actividad en la provincia y recaudar fondos para mantener su organización. Esta vez, optaron por la venta de un calendario solidario en colaboración con este servicio.

Estamos encantados, muy orgullosos y agradecidos de haber colaborado con esta entidad, y poder haber aportado nuestro granito de arena. La colaboración comenzó cuando Alba Varona, la gerente de la Asociación Autismo Palencia, se puso en contacto con uno de los responsables del Parque de Bomberos.

Las fotografías se realizaron en distintos espacios emblemáticos de la ciudad, como el Cristo, la catedral, la plaza Mayor o el parque de bomberos.





EXCMO. AYUNTAMIENTO DE PALENCIA
SEPEIS

CALENDARIO 2020



Patrocinan:





EXCMO. AYUNTAMIENTO DE PALENCIA
SEPEIS

AYUNTAMIENTO DE PALENCIA

SEPEIS

SERVICIO DE PREVENCION



Aunque el trabajo fuera del parque es lo que más conoce la sociedad de nuestro cometido, también se realizan labores encaminadas a la formación y a la prevención. Preparar a la sociedad para que sepa comportarse en situaciones de riesgo es una de nuestras primeras preocupaciones. No pretendemos que todo el mundo sea capaz de acabar con un incendio ni que para ello ponga su vida en peligro, sino que, con unas acciones básicas y elementales, sea capaz de minimizar sus efectos.

FUNCIONES DE LA SECCIÓN DE PREVENCIÓN

- El estudio de proyectos y expedientes de licencias de apertura de establecimientos y de ocupación de edificios para informar sobre su adaptación a las Ordenanzas Municipales de Protección Contra incendios, informando al respecto a las Áreas Municipales que tramitan los expedientes.
- Realizar inspecciones para comprobar el cumplimiento de las Ordenanzas Municipales y demás disposiciones legales encaminadas a la prevención de siniestros, realizando informes al efecto.
- La información y educación pública.



Durante el pasado año, pasamos por 34 aulas, impartiendo formación a 832 niños de 21 colegios durante el curso escolar. En su mayoría se trató de alumnos de 6º de primaria, impartiéndose el siguiente programa formativo:



**PROGRAMA DE FORMACION SOBRE SEGURIDAD CONTRA INCENDIOS PARA ALUMNOS DE 6º DE PRIMARIA
DE LOS COLEGIOS DE LA CIUDAD DE PALENCIA**

MOTIVACIÓN

Tras el análisis del tipo de reacciones que la población desarrolla en casos de incendio, se concluye, que falta mucha información sobre seguridad contra incendios, tanto a nivel preventivo, como a nivel de actuación en caso de incendio.

Para intentar paliar esta carencia se viene desarrollando desde el curso 2010/2011 este programa de formación, dirigido a todos los colegios de Palencia, concretamente a los alumnos de 6º curso como formación complementaria, por dos razones:

- por la idoneidad del momento, dada la edad en la que se va a impartir: 12 años
- por la oportunidad, dado que se imparte en periodo escolar obligatorio, con lo que la formación impartida la recibe toda la población infantil de la ciudad.

FINALIDAD

La finalidad de esta formación se puede resumir en cinco objetivos fundamentales:

1. Aportar información sobre qué es un incendio y cómo se puede originar, con el fin de prevenir que suceda.
2. Establecer las conductas adecuadas a desarrollar, en caso de un conato de fuego, o un incendio.
3. Adquirir la experiencia básica de disparar un extintor para controlar un conato de fuego.
4. Saber el origen del Monóxido de Carbono, como identificar su presencia y que hacer para evitar la intoxicación.
5. Explicar cómo funciona el 112, teléfono único de emergencias, y su correcto uso.

DESTINATARIOS

Alumnos de 6º curso de Primaria de todos los colegios (públicos o concertados) de la Ciudad de Palencia.

PROGRAMA

1. Formación teórica de con duración aproximada de 40 minutos que incluye:
 - Definición de fuego e incendio
 - Origen de los incendios
 - Como prevenir los incendios.
 - Como reaccionar en caso de incendio.
2. Ejercicio práctico de extinción de un pequeño fuego con extintor manual, de aproximadamente veinte minutos.



**EXCMO. AYUNTAMIENTO DE PALENCIA
SEPEIS**

CALENDARIO

Se imparte dos días por semana (generalmente martes y jueves), en las aulas de sexto curso de primaria, durante el calendario escolar, salvo los meses de diciembre, enero y febrero, por razones climáticas.

RECURSOS HUMANOS

El desarrollo de la actividad se lleva a efecto por el Técnico de Prevención del Servicio y un auxiliar.

RECURSOS MATERIALES

Todos los recursos necesarios, tanto materiales como humanos corren a cargo del Excmo. Ayuntamiento de Palencia. Consisten en botellas de propano, líquido para la generación de humo artificial, cargas de extintores, y un vehículo del Servicio.

Este año se ha ampliado la formación a otros aspectos sobre seguridad básica dentro del mismo tiempo y con la participación del Técnico de Protección Civil Municipal.



Tampoco faltaron asistentes de centros de educación especial, aulas del curso de aprendizaje de tareas y colectivos de discapacitados, así como grupos de campamentos de verano, grupos de scouts y visitas en la Jornada de Puertas Abiertas que realizamos con motivo de la festividad de nuestro patrono, con un total de 616 visitas.

La formación específica se impartió a trabajadores en activo y estudiantes de ciclos de grado superior. También se realizaron simulacros en el Hospital Río Carrión, en diversas dependencias municipales, y empresas con planes de evacuación específicos.

Otra parte de las labores preventivas se realiza en nuestra oficina técnica. Se atienden diariamente las consultas realizadas por los colegiados de los diferentes colegios profesionales que nos traen sus dudas en la elaboración de los proyectos de actividad preceptivos.

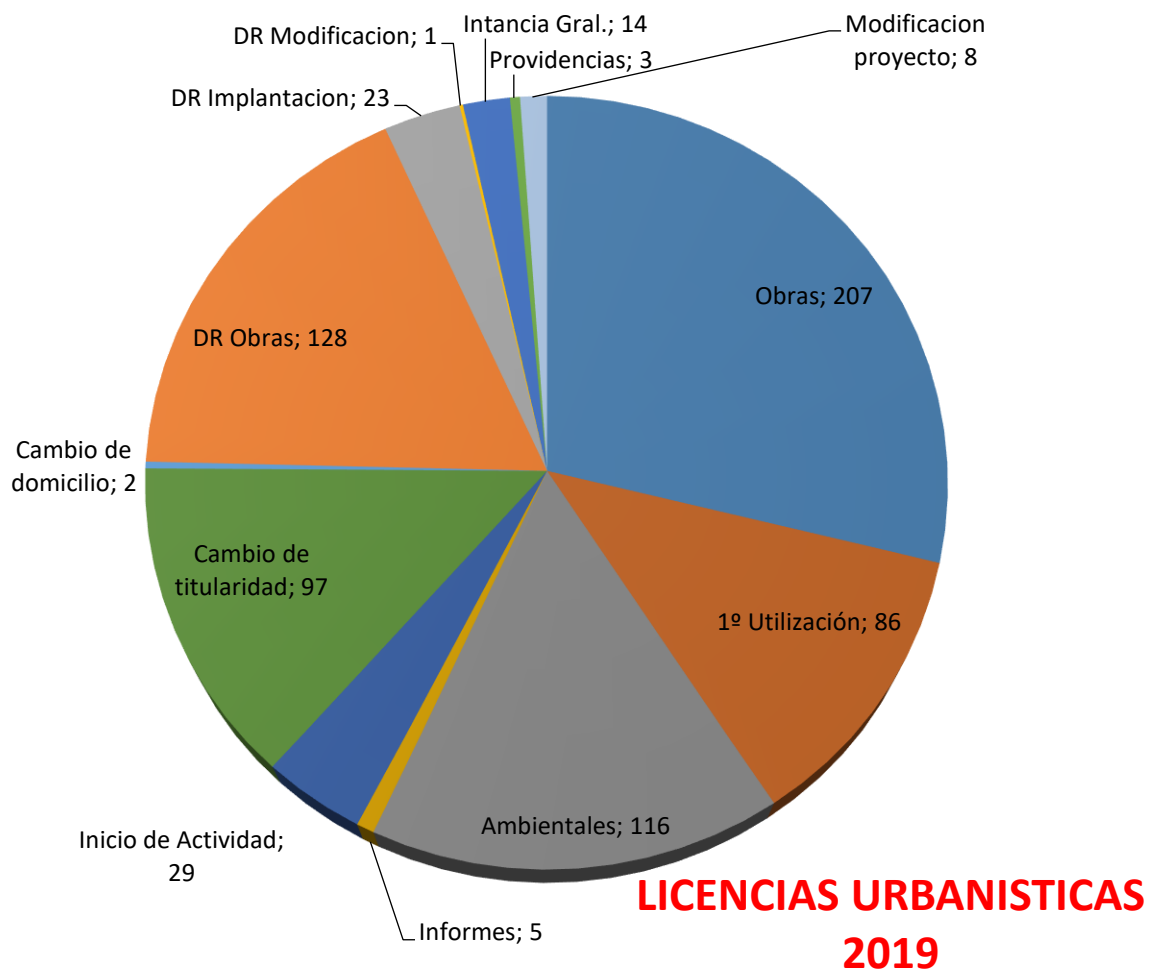



INFORMES SOBRE LICENCIAS URBANÍSTICAS DURANTE EL AÑO 2019

Licencias de Obras.....	207
Licencias de Primera Utilización.....	86
Licencias de Actividad Ambiental.....	116
Informes	5
Inicio de Actividad.....	29
Cambio de titularidad	97
Cambio de domicilio de la actividad	2
Declaración responsable de obras	128
Declaración responsable de implantación de actividades.....	23
Declaración responsable de modificación de actividad	1
Instancia General	14
Providencias	3
Modificación de proyecto.....	8
 Total	 719



EXCMO. AYUNTAMIENTO DE PALENCIA
SEPEIS

CAMPAÑA PARA MEJORAR LA SEGURIDAD EN LOS HOGARES DE PERSONAS MAYORES CON TELEASISTENCIA (INVIERNO 2016-19)

Coincidiendo con la temporada fría de finales de año 2015 y comienzo del 2016, se inició por primera vez una campaña de mejora de la seguridad en los hogares de personas con especial riesgo (teleasistidos) de la ciudad de Palencia, siguiendo vigente a día de hoy y durante todo el año 2018.

Consiste en la instalación de un detector de humo por cada vivienda para mejorar la respuesta en caso de incendio, y otro detector de monóxido de carbono para evitar intoxicaciones por éste gas, cuando existe el riesgo.

La campaña está financiada por el Ayuntamiento de Palencia y organizada y efectuada desde este Servicio, con la colaboración de los Servicios Sociales Municipales y de Cruz Roja.

Con un coste muy reducido se consigue instalar tecnología sencilla pero muy útil que, en caso de incendio o presencia de monóxido de carbono en el hogar, avisa al usuario mediante una alarma para que éste, de una manera sencilla y rápida (pulsando un medallón conectado con Cruz Roja) comunique la situación de alarma y de esta forma se active a los servicios de emergencia.

Desde que hemos iniciado la campaña, varios aparatos de los instalados han servido para detectar incendios en fase de conato. Con esto se ha evitado que palentinos con un alto grado de dependencia estén más seguros en su hogar, por la capacidad de detectar el fuego de forma incipiente y tener tiempo suficiente para dar una respuesta eficaz, evitando riesgos mayores.

No en vano en el servicio de bomberos hemos recibido varias alertas del 112 Castilla y León, donde nos comunican que algunos de los aparatos instalados por nosotros han sido activados para el fin por el que fueron instalados cumpliendo con su función.





EXCMO. AYUNTAMIENTO DE PALENCIA
SEPEIS

AYUNTAMIENTO DE PALENCIA

SEPEIS

CURSOS DE FORMACIÓN
IMPARTIDOS PARA TRABAJADORES



**FORMACIÓN IMPARTIDA POR EL DEPARTAMENTO DE PREVENCIÓN DURANTE
EL AÑO 2019**

FECHA	ASISTENTES	CURSO	PERSONAS
13/06/19	TRABAJADORES CENTRO SAN JUAN DE DIOS	BASICO CONTRA INCENDIOS Y C.O.	45
09/12/19	SUBDELEGACION DEL GOBIERNO	BASICO CONTRA INCENDIOS Y C.O.	19

CHARLAS

FECHA	ASISTENTES	CHARLAS	PERSONAS
15/04/19	ASPAIS	PREVENCIÓN DE RIESGOS EN EL HOGAR: INCENDIO, EXPLOSION Y MONOXIDO DE CARBONO	25
16/04/19	ASPAIS	PREVENCIÓN DE RIESGOS EN EL HOGAR: INCENDIO, EXPLOSION Y MONOXIDO DE CARBONO	25
29/05/19	CRUZ ROJA (PARADOS LARGA DURACION)	PREVENCIÓN DE RIESGOS EN EL HOGAR: INCENDIO, EXPLOSION Y MONOXIDO DE CARBONO	25
29/05/19	CENTRO DE EDUCACION ESPECIAL CARECHQUILLA	PREVENCIÓN DE RIESGOS EN EL HOGAR: INCENDIO, EXPLOSION Y MONOXIDO DE CARBONO	70

SIMULACROS

FECHA	ASISTENTES	SIMULACRO	PERSONAS
13/03/19	CENTRO DE SALUD LOS JARDINILLOS (TRABAJADORES)	PLAN DE AUTOPROTECCION	50
04/10/19	RIO CARRION	PLAN DE AUTOPROTECCION	25



EXCMO. AYUNTAMIENTO DE PALENCIA
SEPEIS

AYUNTAMIENTO DE PALENCIA

SEPEIS

CURSOS DE FORMACIÓN
IMPARTIDOS PARA ESTUDIANTES



ESTADISTICA FORMACIÓN COLEGIOS 2019

NOMBRE	AULA	ALUMNOS	FORMACION
Ave María	A / B	41	B.S.C.I. y CO
Blanca de Castilla	A / B	52	B.S.C.I. y CO
Blas Sierra	A / B	51	B.S.C.I. y CO
Buenos Aires	A	16	B.S.C.I. y CO
Divino Maestro	A	25	B.S.C.I. y CO
Jorge Manrique	A / B	50	B.S.C.I. y CO
Juan Mena	A	15	B.S.C.I. y CO
La Salle	A / B	55	B.S.C.I. y CO
Maristas	A / B	50	B.S.C.I. y CO
Marqués de Santillana	A	23	B.S.C.I. y CO
Ntra. Sra. de la Providencia	A	25	B.S.C.I. y CO
Padre Claret	A / B	62	B.S.C.I. y CO
Pan y Guindas	A	15	B.S.C.I. y CO
Ramón Carande	A / B	30	B.S.C.I. y CO
San Jose	A	29	B.S.C.I y CO
Santa Clara de Asis	A	28	B.S.C.I. y CO
Santa Rita	A	28	B.S.C.I. y CO
Santo Angel	A / B	52	B.S.C.I. y CO
Santo Domingo de Guzmán	A / B	55	B.S.C.I y CO
Sofía Tartilán	A / B / C	75	B.S.C.I y CO
Tello Tellez	A / B	55	B.S.C.I y CO

Nº de aulas: 34	TOTAL	832
-----------------	-------	-----



EXCMO. AYUNTAMIENTO DE PALENCIA
SEPEIS

AYUNTAMIENTO DE PALENCIA

SEPEIS

VISITAS FORMATIVAS



VISITAS FORMATIVAS AL PARQUE DURANTE EL AÑO 2019

FECHA	ENTIDAD	VISITANTES	MONITORES	TOTAL
25/02/19	COLEGIO MARQUES DE SANTILLANA (INFANTILES)	27	3	30
03/03/19	JORNADA DE PUERTAS ABIERTAS			616
14/03/19	CAMINO DE LA MIRANDA			35
15/03/19	COLEGIO AMPUDIA	14	3	17
19/03/19	COLEGIO DE GUARDO (PRIMARIA)			21
25/03/19	COLEGIO DE VILLARRAMIEL			30
08/04/19	COLEGIO MODESTO LAFUENTE (2º Y 3º)			28
10/04/19	COLEGIO JUAN MENA (INFANTIL)			39
22/05/19	COLEGIO VILLAMURIEL DE CERRATO			40
19/06/19	COLEGIO JUAN MENA			52
28/06/19	ASOCIACION AUTISMO			15
08/07/19	ASOCIACION PUEBLO SAHARAUI			27
10/07/19	GRUPO EDUCATIVO DIEGO MARTINEZ	9	2	11
11/07/19	CRUZ ROJA (NIÑOS CAMPAMENTO)	45	5	50
23/07/19	CLUB ATLETISMO PUENTECILLAS	38	3	41
16/10/19	COLEGIO DE ASTUDILLO			38
16/12/19	ASOCIACION SINDROME DE DOWN	22		22

TOTAL	1.112
--------------	--------------



EXCMO. AYUNTAMIENTO DE PALENCIA
SEPEIS

AYUNTAMIENTO DE PALENCIA

SEPEIS

INTERVENCIONES EN LA CAPITAL



INTERVENCIONES EN LA CAPITAL 2019

Nº	FECHA	ACTUACION	ACTUACION	LOCALIDAD	CALLE	SALIDA	LLEGADA
0001/2019	01/01/2019	INCENDIO DE MOBILIARIO URBANO	11000	PALENCIA	AVENIDA MADRID	01:10	01:40
0002/2019	01/01/2019	INCENDIO DE MOBILIARIO URBANO	11000	PALENCIA	PASEO DE LA JULIA	01:10	01:35
0003/2019	01/01/2019	INCENDIO DE MOBILIARIO URBANO	11000	PALENCIA	CALLE LOS SOLDADOS	01:40	02:05
0004/2019	01/01/2019	SVTº C/INTERV.ASIST. PERSONAS IMPEDIDOS	21310	PALENCIA	CALLE MENENDEZ PIDAL	12:23	12:57
0005/2019	01/01/2019	SVTº C/INTERV. CAIDA DE ARBOLES,FAROLAS Y OTROS	21760	PALENCIA	CALLE PINTOR OLIVA	14:03	14:40
0007/2019	01/01/2019	INCENDIO DE MOBILIARIO URBANO	11000	PALENCIA	CALLE CAMPOS GOTICOS	20:38	20:54
0008/2019	02/01/2019	SVTº C/INTERV. CAIDA DE ARBOLES,FAROLAS Y OTROS	21760	PALENCIA	AVENIDA CASTILLA	13:40	15:25
0010/2019	02/01/2019	INCENDIO DE MOBILIARIO URBANO	11000	PALENCIA	CALLE TEOFILLO ORTEGA	21:10	21:25
0011/2019	03/01/2019	INCENDIO DE MOBILIARIO URBANO	11000	PALENCIA	CALLE OBISPO FONSECA	00:20	00:45
0012/2019	04/01/2019	SVTº C/INTERV.ASIST. PERSONAS APERTURA DE PUERTAS	21390	PALENCIA	CALLE LAS ACACIAS	15:52	16:12
0013/2019	05/01/2019	INCENDIO DE MOBILIARIO URBANO	11000	PALENCIA	CALLE LABRADOR	01:52	02:18
0014/2019	05/01/2019	SVTº C/INTERV.ASIST. PERSONAS APERTURA DE PUERTAS	21390	PALENCIA	CALLE SALVINO SIERRA	14:21	15:00
0015/2019	05/01/2019	A.T ACTIV. PREV. RETENES PREVENCIÓN C/INTERV.	32200	PALENCIA	CALLE ISAAC PERAL	16:48	18:13
0017/2019	05/01/2019	A.T ACTIV. VARIAS. OTRAS ACTIVIDADES	34300	PALENCIA	CALLE ISAAC PERAL	17:30	20:20
0018/2019	05/01/2019	INCENDIO DE MOBILIARIO URBANO	11000	PALENCIA	PASEO PADRE FAUSTINO CALVO	19:54	20:07
0019/2019	05/01/2019	INCENDIO DE MOBILIARIO URBANO	11000	PALENCIA	CALLE SAN ANTONIO	20:08	20:17
0020/2019	05/01/2019	INCENDIO DE MOBILIARIO URBANO	11000	PALENCIA	CALLE ASTUDILLO	20:18	20:30
0021/2019	06/01/2019	FALSA ALARMA	00000	PALENCIA	AVENIDA MODESTO LAFUENTE	00:23	00:47
0022/2019	07/01/2019	SVTº C/INTERV. SANEADO DE CONSTRUCCIONES	21730	PALENCIA	CALLE GIL DE FUENTES	12:35	13:05
0023/2019	07/01/2019	INCENDIO DE MOBILIARIO URBANO	11000	PALENCIA	CALLE MENENDEZ PIDAL	20:30	21:00
0024/2019	08/01/2019	SVTº S/INTERV. NEUTRALIZ/ FUGA/VERTID.GASES	20521	PALENCIA	CALLE DEL FERROCARRIL	14:16	14:49
0025/2019	09/01/2019	SVTº S/INTERV. APARATOS ELECTRICOS DIVERSOS	20534	PALENCIA	CALLE Nº SEÑORA DE ROCAMADOR	08:50	09:15
0026/2019	09/01/2019	INCENDIO CAMPO, SOLARES	11000	PALENCIA	A - 67 - KM 5	12:35	13:10
0027/2019	10/01/2019	SVTº S/INTERV.ASIST. PERS. APERTURA PUERTAS	20390	PALENCIA	CALLE CANONIGO SAN MARTIN	12:35	13:22
0028/2019	10/01/2019	SVTº C/INTERV.ASIST. PERSONAS APERTURA DE PUERTAS	21390	PALENCIA	AVENIDA DERECHOS HUMANOS	13:05	13:30
0029/2019	12/01/2019	SVTº C/INTERV. APARATOS ELECTRICOS DIVERSOS	21534	PALENCIA	AVENIDA MADRID	23:40	00:05
0030/2019	14/01/2019	SVTº C/INTERV. ANIMALES VIVOS DIVERSOS	21410	PALENCIA	CALLE IGNACIO MARTINEZ DE AZCOITIA	14:15	14:48
0031/2019	14/01/2019	INCENDIOS OTROS	11000	PALENCIA	PASEO DE LA JULIA	18:13	18:47



EXCMO. AYUNTAMIENTO DE PALENCIA
SEPEIS

Nº	FECHA	ACTUACION	ACTUACION	LOCALIDAD	CALLE	SALIDA	LLEGADA
0033/2019	15/01/2019	SVTº C/INTERV.ASIST. PERSONAS RESCATE ASCENSOR	21320	PALENCIA	CALLE LOS PEREGRINOS	18:13	18:23
0034/2019	18/01/2019	INCENDIO CAMPO, SOLARES	11000	PALENCIA	CAMINO DE LA MIRANDA	09:12	09:35
0035/2019	18/01/2019	SVTº C/INTERV.C/TRAFFICO C/AUX. DIVERSOS	21110	PALENCIA	CALLE ROMA	23:50	00:14
0036/2019	19/01/2019	SVTº S/INTERV. CAIDA ARBOLES, FAROLAS Y OTROS	20760	PALENCIA	PASEO DEL OTERO	05:14	05:56
0037/2019	19/01/2019	INCENDIO VIVIENDA	11000	PALENCIA	CALLE JUAN DE BALMASEDA	13:00	15:10
0038/2019	19/01/2019	A.T. RECONOCIMIENTO Y EVAL. DE SITUACIONES	31600	PALENCIA	CALLE JUAN DE BALMASEDA	16:50	17:35
0039/2019	20/01/2019	INCENDIO DE MOBILIARIO URBANO	11000	PALENCIA	CALLE TARIFA	00:32	01:00
0041/2019	20/01/2019	SVTº S/INTERV. CAIDA ARBOLES, FAROLAS Y OTROS	20760	PALENCIA	SUBIDA AL MONTE CARRETERA PP9901	10:02	10:35
0042/2019	20/01/2019	SVTº C/INTERV. SANEADO DE CONSTRUCCIONES	21730	PALENCIA	PLAZA MAYOR	15:54	16:25
0043/2019	21/01/2019	A.T ACTIV. VARIAS. OTRAS ACTIVIDADES	34300	PALENCIA	CALLE HERMANOS MADRID	11:30	13:00
0044/2019	22/01/2019	INCENDIOS OTROS	11000	PALENCIA	AVENIDA MODESTO LAFUENTE	13:40	14:14
0045/2019	22/01/2019	SVTº C/INTERV.ASIST. PERSONAS APERTURA DE PUERTAS	21390	PALENCIA	CALLE JUAN ANTONIO BARDEM	14:55	15:18
0046/2019	22/01/2019	INCENDIO DE MOBILIARIO URBANO	11000	PALENCIA	CALLE IGNACIO MARTINEZ DE AZCOITIA	16:41	17:00
0047/2019	24/01/2019	INCENDIOS OTROS	11000	PALENCIA	CTR AUTILLA DEL PINO	04:20	05:15
0048/2019	24/01/2019	SVTº C/INTERV.C/TRAFFICO C/AUX. VIA PUBLICA URBANA	21111	PALENCIA	CALLE LA CESTILLA	15:52	17:07
0049/2019	24/01/2019	SVTº C/INTERV. SANEADO DE CONSTRUCCIONES	21730	PALENCIA	PLAZA ISABEL LA CATOLICA	18:00	20:00
0050/2019	25/01/2019	FALSA ALARMA	00000	PALENCIA	AVENIDA CASTILLA	15:10	15:35
0051/2019	25/01/2019	INCENDIO DE MOBILIARIO URBANO	11000	PALENCIA	CALLE ANDALUCIA	19:44	19:53
0052/2019	25/01/2019	INCENDIO DE MOBILIARIO URBANO	11000	PALENCIA	AVENIDA SAN TELMO	19:53	20:14
0053/2019	25/01/2019	INCENDIO DE MOBILIARIO URBANO	11000	PALENCIA	CALLE LABRADOR	20:25	20:55
0054/2019	26/01/2019	INCENDIO VIVIENDA	11000	PALENCIA	CALLE DOCTOR DIAZ CANEJA	00:16	00:50
0055/2019	26/01/2019	INCENDIO DE MOBILIARIO URBANO	11000	PALENCIA	CALLE LABRADOR	00:28	00:45
0057/2019	28/01/2019	SVTº C/INTERV. CAIDA DE ARBOLES,FAROLAS Y OTROS	21760	PALENCIA	AVENIDA CARDENAL CISNEROS	12:45	13:08
0058/2019	29/01/2019	SVTº C/INTERV. ACHIQUE DE AGUA	21511	PALENCIA	CALLE CORRAL DE PINTA	10:10	10:55
0059/2019	29/01/2019	SVTº C/INTERV. SANEADO DE CONSTRUCCIONES	21730	PALENCIA	AVENIDA CASADO DEL ALISAL	14:45	15:25
0060/2019	29/01/2019	SVTº C/INTERV. CAIDA DE ARBOLES,FAROLAS Y OTROS	21760	PALENCIA	CARRETERA VILLAMURIEL DE CERRATO	15:05	15:35
0061/2019	29/01/2019	SVTº C/INTERV. CAIDA DE ARBOLES,FAROLAS Y OTROS	21760	PALENCIA	CAMINO DE LOS HOYOS	15:35	16:05
0062/2019	29/01/2019	SVTº C/INTERV. CONTENCIÓN O DESVÍO DEL AGUA	21512	PALENCIA	CALLE INFANTA ISABEL	16:15	16:25
0063/2019	29/01/2019	SVTº C/INTERV. SANEADO DE CONSTRUCCIONES	21730	PALENCIA	CALLE VIZCAYA	18:10	19:35
0064/2019	29/01/2019	SVTº C/INTERV. SANEADO DE CONSTRUCCIONES	21730	PALENCIA	CALLE MARIA DE PADILLA	18:50	19:30



EXCMO. AYUNTAMIENTO DE PALENCIA
SEPEIS

Nº	FECHA	ACTUACION	ACTUACION	LOCALIDAD	CALLE	SALIDA	LLEGADA
0065/2019	31/01/2019	SVTº C/INTERV.ASIST. PERSONAS IMPEDIDOS	21310	PALENCIA	CALLE MENENDEZ PELAYO	07:17	07:42
0066/2019	31/01/2019	A.T. RECONOCIMIENTO Y EVAL. DE SITUACIONES	31600	PALENCIA	PARQUE ISLA DOS AGUAS	15:45	16:15
0067/2019	31/01/2019	SVTº C/INTERV. VENTILACION DE GASES	21522	PALENCIA	CALLE MARCIANO ZURITA	19:01	19:40
0068/2019	01/02/2019	A.T ACTIV. VARIAS. OTRAS ACTIVIDADES	34300	PALENCIA	CALLE EDUARDO DATO	02:35	02:50
0069/2019	01/02/2019	SVTº C/INTERV. SANEADO DE CONSTRUCCIONES	21730	PALENCIA	CALLE FRANCIA	12:50	13:20
0070/2019	01/02/2019	A.T. RECONOCIMIENTO Y EVAL. DE SITUACIONES	31600	PALENCIA	AVENIDA CUBA	13:40	14:35
0072/2019	01/02/2019	SVTº C/INTERV. CAIDA DE ARBOLES,FAROLAS Y OTROS	21760	PALENCIA	AVENIDA CASTILLA	23:15	23:40
0073/2019	02/02/2019	SVTº C/INTERV.C/TRAFFICO S/AUX. VIA PUBL URBANA	21101	PALENCIA	CALLE MAYOR ANTIGUA	04:35	05:15
0074/2019	02/02/2019	SVTº C/INTERV. ACHIQUE DE AGUA	21511	PALENCIA	AVENIDA CUBA	10:52	12:22
0075/2019	03/02/2019	INCENDIO DE MOBILIARIO URBANO	11000	PALENCIA	CALLE MAYOR ANTIGUA	02:35	03:05
0076/2019	04/02/2019	SVTº S/INTERV. ANIMALES VIVOS RESCATES	20411	PALENCIA	AVENIDA CASTILLA	12:38	13:02
0077/2019	05/02/2019	SVTº C/INTERV. SOCORRO ENFERMOS	21220	PALENCIA	CALLE TORO	18:37	17:08
0078/2019	05/02/2019	SVTº C/INTERV.ASIST. PERSONAS RIESGO DIVERSOS	21300	PALENCIA	CALLE DON SANCHO	19:01	19:25
0079/2019	06/02/2019	INCENDIO DE MOBILIARIO URBANO	11000	PALENCIA	CALLE OBISPO FONSECA	01:18	01:23
0081/2019	06/02/2019	SVTº C/INTERV.ASIST. PERSONAS APERTURA DE PUERTAS	21390	PALENCIA	PASEO HUERTA GUADIAN	19:50	20:25
0082/2019	07/02/2019	SVTº C/INTERV. ACHIQUE DE AGUA	21511	PALENCIA	PASEO DEL SALON ISABEL II	08:58	09:25
0083/2019	07/02/2019	A.T ACTIV. VARIAS. OTRAS ACTIVIDADES	34300	PALENCIA	CALLE PISUERGA	09:50	10:36
0084/2019	07/02/2019	INCENDIO VIVIENDA	11000	PALENCIA	CALLE FERNANDO EL MAGNO	19:40	20:06
0085/2019	07/02/2019	INCENDIOS OTROS	11000	PALENCIA	AVENIDA SAN TELMO	20:43	21:04
0087/2019	09/02/2019	INCENDIOS OTROS	11000	PALENCIA	CALLE BARRIO Y MIER	21:45	22:52
0088/2019	09/02/2019	A.T. RECONOCIMIENTO Y EVAL. DE SITUACIONES	31600	PALENCIA	CALLE MARIANA PINEDA	22:34	22:52
0089/2019	10/02/2019	SVTº C/INTERV. VENTILACION DE GASES	21522	PALENCIA	PLAZA SAN TELMO	11:12	12:15
0090/2019	10/02/2019	SVTº C/INTERV. CAIDA DE ARBOLES,FAROLAS Y OTROS	21760	PALENCIA	CAMINO DE LOS HOYOS	12:40	14:10
0091/2019	10/02/2019	SVTº C/INTERV. CAIDA DE ARBOLES,FAROLAS Y OTROS	21760	PALENCIA	CALLE LA PUEBLA	15:00	15:22
0092/2019	10/02/2019	INCENDIO DE MALEZA	11000	PALENCIA	PASEO DE LA JULIA	19:10	19:45
0093/2019	11/02/2019	SVTº C/INTERV. CORRIMIENTO DE TIERRAS	21620	PALENCIA	CALLE MANFLORIDO	20:20	21:00
0094/2019	12/02/2019	A.T ACTIV. PREV. RETENES PREVENCIÓN S/INTERV.	32100	PALENCIA	CALLE IGNACIO MARTINEZ DE AZCOITIA	08:44	14:00
0095/2019	12/02/2019	SVTº S/INTERV.ASIST. PERS. APERTURA PUERTAS	20390	PALENCIA	AVENIDA SANTIAGO AMON	13:40	14:00
0096/2019	12/02/2019	SVTº C/INTERV. CAIDA DE ARBOLES,FAROLAS Y OTROS	21760	PALENCIA	CAMINO DE LOS HOYOS	16:30	18:18
0098/2019	14/02/2019	SVTº C/INTERV. SANEADO DE CONSTRUCCIONES	21730	PALENCIA	CALLE LOS TINTES	09:38	10:13



EXCMO. AYUNTAMIENTO DE PALENCIA
SEPEIS

Nº	FECHA	ACTUACION	ACTUACION	LOCALIDAD	CALLE	SALIDA	LLEGADA
0099/2019	14/02/2019	A.T. REVISIÓN DE HIDRANTES	31100	PALENCIA	PASEO DEL SALON ISABEL II	19:28	19:42
0101/2019	16/02/2019	INCENDIO VIVIENDA	11000	PALENCIA	CALLE FLORIDABLANCA	10:27	11:50
0102/2019	16/02/2019	SVTº C/INTERV. VENTILACION DE GASES	21522	PALENCIA	CALLE MANUEL DE FALLA	23:25	00:16
0103/2019	17/02/2019	SVTº C/INTERV. NEUTRAL. FUGA/VERTID.GASES	21521	PALENCIA	PASEO DEL OTERO	08:33	09:05
0104/2019	17/02/2019	INCENDIOS OTROS	11000	PALENCIA	CALLE LA TORRECILLA	11:28	11:43
0105/2019	17/02/2019	INCENDIO DE MALEZA	11000	PALENCIA	CAMINO SAN ROMAN	12:22	13:03
0107/2019	18/02/2019	SVTº S/INTERV. SOCORRO VICTIMAS DIVERSOS	20200	PALENCIA	CALLE ESTRADA	20:20	20:28
0109/2019	19/02/2019	SVTº S/INT.C/TRAFFICO S/AUX. CARRETERA	20102	PALENCIA	P-12	15:41	16:58
0110/2019	20/02/2019	INCENDIO VIVIENDA	11000	PALENCIA	AVENIDA CAMPOS GOTICOS	15:33	16:30
0111/2019	20/02/2019	A.T ACTIV. VARIAS. BUSQUEDAS DE OBJETOS	34200	PALENCIA	CALLE SAN BERNARDO	18:05	18:50
0113/2019	22/02/2019	INCENDIOS OTROS	11000	PALENCIA	OBISPALIAS	15:19	16:15
0114/2019	23/02/2019	SVTº C/INTERV. ANIMALES VIVOS DIVERSOS	21410	PALENCIA	CALLE PRADO DE LA LANA	20:42	21:11
0115/2019	23/02/2019	SVTº S/INTERV.ASIST. PERS. APERTURA PUERTAS	20390	PALENCIA	CARRETERA SANTANDER	20:48	20:51
0116/2019	25/02/2019	SVTº C/INTERV. SOCORRO AHOGADOS	21240	PALENCIA	PARQUE HUERTAS DEL OBISPO	15:30	19:00
0117/2019	26/02/2019	SVTº C/INTERV. SANEADO DE CONSTRUCCIONES	21730	PALENCIA	CALLE PADILLA	10:30	11:00
0119/2019	26/02/2019	INCENDIO DE MALEZA	11000	PALENCIA	PASEO Nª SEÑORA DE LOS ANGELES	17:55	18:35
0121/2019	26/02/2019	SVTº C/INTERV.ASIST. PERSONAS APERTURA DE PUERTAS	21390	PALENCIA	CALLE MANAGUA	19:20	20:05
0123/2019	28/02/2019	SVTº S/INTERV. NEUTRALIZ/ FUGA/VERTID.GASES	20521	PALENCIA	CALLE JUAN ANTONIO BARDEM	10:26	10:51
0124/2019	28/02/2019	SVTº C/INTERV. CAIDA DE ARBOLES,FAROLAS Y OTROS	21760	PALENCIA	PASEO DEL OTERO	08:45	13:40
0125/2019	01/03/2019	SVTº S/INTERV.ASIST. PERS. RESC. ASCENSOR	20320	PALENCIA	CALLE MANAGUA	16:43	16:51
0126/2019	02/03/2019	A.T ACTIV. VARIAS. OTRAS ACTIVIDADES	34300	PALENCIA	CALLE ANDALUCIA	18:28	19:05
0127/2019	02/03/2019	INCENDIO BARES	11000	PALENCIA	AVENIDA BRASILIA	23:17	23:31
0128/2019	03/03/2019	SVTº C/INTERV. CAIDA DE ARBOLES,FAROLAS Y OTROS	21760	PALENCIA	PASEO DEL OTERO	13:50	14:10
0129/2019	03/03/2019	A.T. RECONOCIMIENTO Y EVAL. DE SITUACIONES	31600	PALENCIA	PLAZA MAYOR	15:45	16:20
0132/2019	06/03/2019	SVTº C/INTERV. ACHIQUE DE AGUA	21511	PALENCIA	AVENIDA DE LOS VACCEOS	09:37	10:06
0133/2019	06/03/2019	SVTº C/INTERV. SANEADO DE CONSTRUCCIONES	21730	PALENCIA	AVENIDA DE LOS VACCEOS	13:48	14:23
0134/2019	06/03/2019	SVTº S/INTERV. CAIDA ARBOLES, FAROLAS Y OTROS	20760	PALENCIA	CALLE LEVANTE	18:05	18:32
0135/2019	06/03/2019	A.T ACTIV. PREV. RETENES PREVENCIÓN S/INTERV.	32100	PALENCIA	PASEO DEL SALON ISABEL II	18:30	18:46
0136/2019	06/03/2019	A.T ACTIV. VARIAS. OTRAS ACTIVIDADES	34300	PALENCIA	PASEO DEL SALON ISABEL II	19:19	20:32
0137/2019	06/03/2019	A.T. REVISIÓN DE HIDRANTES	31100	PALENCIA	PASEO DEL SALON ISABEL II	20:44	21:09



EXCMO. AYUNTAMIENTO DE PALENCIA
SEPEIS

Nº	FECHA	ACTUACION	ACTUACION	LOCALIDAD	CALLE	SALIDA	LLEGADA
0138/2019	06/03/2019	SVTº C/INTERV.ASIST. PERSONAS APERTURA DE PUERTAS	21390	PALENCIA	CALLE LOS OLMOS	22:51	23:28
0139/2019	08/03/2019	A.T ACTIV. VARIAS. OTRAS ACTIVIDADES	34300	PALENCIA	PASEO PADRE FAUSTINO CALVO	10:45	13:45
0140/2019	08/03/2019	SVTº C/INTERV. NEUTRAL. FUGA/VERTID.GASES	21521	PALENCIA	AVENIDA SIMON NIETO	23:45	01:45
0141/2019	09/03/2019	INCENDIO DE MOBILIARIO URBANO	11000	PALENCIA	CALLE SAN JUAN DE LA CRUZ	00:40	01:00
0142/2019	09/03/2019	INCENDIO DE MOBILIARIO URBANO	11000	PALENCIA	CALLE SANTO TORIBIO	01:45	02:05
0143/2019	09/03/2019	A.T ACTIV. VARIAS. OTRAS ACTIVIDADES	34300	PALENCIA	JUAN DE CASTILLA	12:55	13:20
0144/2019	12/03/2019	A.T. RECONOCIMIENTO Y EVAL. DE SITUACIONES	31600	PALENCIA	CALLE CLARA CAMPOAMOR	11:30	13:30
0145/2019	12/03/2019	SVTº S/INTERV. ANIMALES VIVOS RESCATES	20411	PALENCIA	CALLE GIL DE FUENTES	13:45	14:20
0147/2019	12/03/2019	A.T VISITAS DE VERIFICACIÓN Y ASESORAMIENTO	31500	PALENCIA	AVENIDA REPUBLICA ARGENTINA	15:42	16:05
0148/2019	13/03/2019	A.T ACTIV. VARIAS. OTRAS ACTIVIDADES	34300	PALENCIA	AVENIDA OBISPO BARBERA	08:20	09:10
0149/2019	13/03/2019	A.T. RECONOCIMIENTO Y EVAL. DE SITUACIONES	31600	PALENCIA	CALLE CLARA CAMPOAMOR	11:15	12:45
0150/2019	13/03/2019	SVTº C/INTERV. CONSOLIDACION DE CONSTRUCCIONES	21740	PALENCIA	CALLE CLARA CAMPOAMOR	11:15	14:10
0151/2019	13/03/2019	A.T. REVISIÓN DE HIDRANTES	31100	PALENCIA	CALLE MAYOR PRINCIPAL	13:05	19:00
0152/2019	13/03/2019	A.T ACTIV. VARIAS. OTRAS ACTIVIDADES	34300	PALENCIA	CALLE ALONSO FERNANDEZ DE MADRID	13:33	14:25
0153/2019	14/03/2019	SVTº S/INTERV. CAIDA ARBOLES, FAROLAS Y OTROS	20760	PALENCIA	AVENIDA CASTILLA	18:11	18:45
0154/2019	15/03/2019	INCENDIO VIVIENDA	11000	PALENCIA	CALLE EUGENIA DE MONTIJO	16:11	16:38
0155/2019	15/03/2019	SVTº C/INTERV. ANIMALES VIVOS DIVERSOS	21410	PALENCIA	CALLE LOS TRIGALES	17:55	18:31
0157/2019	17/03/2019	A.T. RECONOCIMIENTO Y EVAL. DE SITUACIONES	31600	PALENCIA	AVENIDA CASTILLA		
0158/2019	17/03/2019	INCENDIO SIN INTERVENCIÓN	10000	PALENCIA	PLAZA MAYOR	13:41	14:50
0159/2019	17/03/2019	SVTº C/INTERV.ASIST. PERSONAS APERTURA DE PUERTAS	21390	PALENCIA	CALLE TORRES QUEVEDO	16:35	17:00
0160/2019	19/03/2019	SVTº C/INTERV. ANIMALES VIVOS RESCATES	21411	PALENCIA	CTRA AUTILLA. PRIMERA ESCLUSA	11:20	12:09
0161/2019	19/03/2019	SVTº C/INTERV.ASIST. PERSONAS IMPEDIDOS	21310	PALENCIA	CALLE BLAS DE OTERO	20:38	20:55
0162/2019	19/03/2019	SVTº C/INTERV. ANIMALES VIVOS NEUTRALIZACION	21413	PALENCIA	CALLE MAYOR PRINCIPAL	21:10	21:58
0164/2019	21/03/2019	SVTº S/INTERV. SANEADO DE CONSTRUCCIONES	20730	PALENCIA	PLAZA MAYOR	09:08	10:00
0165/2019	21/03/2019	SVTº C/INTERV. CAIDA DE ARBOLES,FAROLAS Y OTROS	21760	PALENCIA	AVENIDA VALLADOLID	13:42	14:00
0166/2019	21/03/2019	SVTº C/INTERV.ASIST. PERSONAS IMPEDIDOS	21310	PALENCIA	CALLE GASPAR ARROYO	18:53	19:25
0167/2019	22/03/2019	SVTº C/INTERV. SANEADO DE CONSTRUCCIONES	21730	PALENCIA	CALLE IGNACIO MARTINEZ DE AZCOITIA	10:55	13:55
0168/2019	22/03/2019	SVTº C/INTERV.C/TRAFFICO C/AUX. CARRETERA	21112	PALENCIA	PASEO DE LA JULIA	19:11	19:35
0170/2019	23/03/2019	SVTº C/INTERV.ASIST. PERSONAS APERTURA DE PUERTAS	21390	PALENCIA	AVENIDA SAN TELMO	13:30	13:50
0171/2019	24/03/2019	INCENDIO DE VEHICULO	11000	PALENCIA	CALLE DE LA VERACRUZ	13:08	13:39



EXCMO. AYUNTAMIENTO DE PALENCIA
SEPEIS

Nº	FECHA	ACTUACION	ACTUACION	LOCALIDAD	CALLE	SALIDA	LLEGADA
0173/2019	24/03/2019	SVTº C/INTERV. CONSOLIDACION DE CONSTRUCCIONES	21740	PALENCIA	CALLE MAYOR PRINCIPAL	19:31	20:10
0174/2019	24/03/2019	INCENDIOS OTROS	11000	PALENCIA	AVENIDA CUBA	23:29	23:45
0175/2019	25/03/2019	SVTº C/INTERV. SANEADO DE CONSTRUCCIONES	21730	PALENCIA	CALLE LA OJEDA	20:37	21:52
0176/2019	26/03/2019	SVTº S/INTERV. SANEADO DE CONSTRUCCIONES	20730	PALENCIA	CALLE SAN QUINTIN	11:10	11:55
0177/2019	26/03/2019	SVTº C/INTERV.ASIST. PERSONAS APERTURA DE PUERTAS	21390	PALENCIA	AVENIDA REYES CATOLICOS	18:16	18:40
0178/2019	27/03/2019	SVTº C/INTERV.C/TRAFFICO C/AUX. CARRETERA	21112	PALENCIA	CALLE VIZCAYA	09:31	10:10
0179/2019	27/03/2019	SVTº C/INTERV. ACHIQUE DE AGUA	21511	PALENCIA	CALLE RIO RUBAGON	10:20	11:15
0180/2019	27/03/2019	SVTº C/INTERV.ASIST. PERSONAS APERTURA DE PUERTAS	21390	PALENCIA	PLAZA OBISPO NICOLAS CASTELLANOS	12:58	14:00
0181/2019	27/03/2019	INCENDIO DE MOBILIARIO URBANO	11000	PALENCIA	AVENIDA REYES CATOLICOS	14:15	14:23
0182/2019	28/03/2019	SVTº C/INTERV. C/TRAFFICO C/RESCATE DIVERSOS	21120	PALENCIA	AVENIDA REYES CATOLICOS	09:20	12:40
0183/2019	28/03/2019	SVTº C/INTERV. SANEADO DE CONSTRUCCIONES	21730	PALENCIA	PLAZA MAYOR	11:30	12:40
0185/2019	29/03/2019	A.T ACTIV. VARIAS. OTRAS ACTIVIDADES	34300	PALENCIA	PLAZA MAYOR	08:31	12:00
0186/2019	29/03/2019	A.T ACTIV. VARIAS. OTRAS ACTIVIDADES	34300	PALENCIA	AVENIDA REYES CATOLICOS	10:30	10:50
0189/2019	31/03/2019	SVTº C/INTERV. SOCORRO A VICTIMAS DIVERSOS	21200	PALENCIA	CALLE DON PELAYO	09:52	12:14
0192/2019	01/04/2019	INCENDIO DE MALEZA	11000	PALENCIA	RIO PISUERGA ZONA SANTINES	18:35	
0193/2019	02/04/2019	A.T ACTIV. VARIAS. OTRAS ACTIVIDADES	34300	PALENCIA	CALLE ANTONIO CABEZON	08:45	12:20
0195/2019	02/04/2019	INCENDIO DE MALEZA	11000	PALENCIA	AVENIDA COMUNIDAD EUROPEA	10:45	11:05
0196/2019	02/04/2019	SVTº C/INTERV.ASIST. PERSONAS IMPEDIDOS	21310	PALENCIA	CALLE TORO	14:35	15:05
0198/2019	02/04/2019	SVTº C/INTERV. ANIMALES VIVOS DIVERSOS	21410	PALENCIA	CALLE BARRIO Y MIER	19:20	20:30
0199/2019	02/04/2019	SVTº C/INTERV.ASIST. PERSONAS IMPEDIDOS	21310	PALENCIA	CALLE FRANCISCO VIGHI	22:05	22:35
0200/2019	03/04/2019	A.T ACTIV. VARIAS. OTRAS ACTIVIDADES	34300	PALENCIA	CALLE ANTONIO CABEZON	08:50	10:36
0201/2019	03/04/2019	A.T. RECONOCIMIENTO Y EVAL. DE SITUACIONES	31600	PALENCIA	CALLE RAFAEL ALBERTI	13:05	13:52
0202/2019	04/04/2019	A.T ACTIV. VARIAS. OTRAS ACTIVIDADES	34300	PALENCIA	AVENIDA PONCE DE LEON	09:00	13:41
0203/2019	04/04/2019	SVTº C/INTERV. CAIDA DE ARBOLES,FAROLAS Y OTROS	21760	PALENCIA	CALLE SAN QUINTIN	13:10	13:41
0204/2019	06/04/2019	FALSA ALARMA	00000	PALENCIA	AVENIDA DONANTES DE SANGRE	14:13	14:32
0205/2019	07/04/2019	INCENDIO DE MOBILIARIO URBANO	11000	PALENCIA	CALLE LABRADOR	00:17	00:30
0206/2019	08/04/2019	SVTº C/INTERV. CAIDA DE ARBOLES,FAROLAS Y OTROS	21760	PALENCIA	AVENIDA CATALUÑA	17:48	17:57
0207/2019	08/04/2019	SVTº C/INTERV. SANEADO DE CONSTRUCCIONES	21730	PALENCIA	PLAZA DEL CRISTO DEL OTERO	21:06	20:50
0208/2019	09/04/2019	SVTº C/INTERV.ASIST. PERSONAS RIESGO DIVERSOS	21300	PALENCIA	CALLE DE LOS TORNEROS	10:30	10:45
0209/2019	09/04/2019	SVTº C/INTERV.ASIST. PERSONAS APERTURA DE PUERTAS	21390	PALENCIA	CALLE PINTOR OLIVA	15:55	16:22



EXCMO. AYUNTAMIENTO DE PALENCIA
SEPEIS

Nº	FECHA	ACTUACION	ACTUACION	LOCALIDAD	CALLE	SALIDA	LLEGADA
0210/2019	10/04/2019	SVTº S/INTERV. VENTILACION GASES	20522	PALENCIA	CALLE INGLATERRA	12:35	12:55
0211/2019	10/04/2019	SVTº C/INTERV.ASIST. PERSONAS RESCATE ASCENSOR	21320	PALENCIA	CALLE LA PUEBLA	14:19	14:40
0212/2019	12/04/2019	SVTº C/INTERV. ANIMALES VIVOS DIVERSOS	21410	PALENCIA	CALLE TELLO TELLEZ DE MENESES	12:35	13:00
0213/2019	12/04/2019	SVTº C/INTERV. ANIMALES VIVOS DIVERSOS	21410	PALENCIA	AVENIDA VALLADOLID	16:50	21:20
0214/2019	12/04/2019	INCENDIO DE MOBILIARIO URBANO	11000	PALENCIA	CALLE MAYOR PRINCIPAL	19:20	19:40
0216/2019	13/04/2019	SVTº C/INTERV.ASIST. PERSONAS APERTURA DE PUERTAS	21390	PALENCIA	CALLE PATIO CASTAÑO	02:50	03:20
0217/2019	13/04/2019	INCENDIO OFICINAS	11000	PALENCIA	PLAZUELA DE LA SAL	22:58	23:59
0219/2019	15/04/2019	SVTº C/INTERV. SANEADO DE CONSTRUCCIONES	21730	PALENCIA	CALLE CLARA CAMPOAMOR	08:54	13:44
0220/2019	15/04/2019	A.T. RECONOCIMIENTO Y EVAL. DE SITUACIONES	31600	PALENCIA	PLAZA CERVANTES	16:39	17:02
0221/2019	16/04/2019	INCENDIO DE VEHICULO	11000	PALENCIA	CALLE BARREDO VIEJO	06:22	06:48
0224/2019	16/04/2019	SVTº C/INTERV. ANIMALES VIVOS NEUTRALIZACION	21413	PALENCIA	CALLE DE LOS TEJEDORES	20:25	21:09
0226/2019	17/04/2019	SVTº C/INTERV. ANIMALES VIVOS DIVERSOS	21410	PALENCIA	CALLE PADRE HIGINIO APARICIO	16:20	21:45
0228/2019	17/04/2019	SVTº C/INTERV. SANEADO DE CONSTRUCCIONES	21730	PALENCIA	CALLE DOÑA URRACA	17:40	18:15
0229/2019	17/04/2019	SVTº C/INTERV. SANEADO DE CONSTRUCCIONES	21730	PALENCIA	CALLE BOCAPLAZA	18:20	19:05
0230/2019	18/04/2019	INCENDIO VIVIENDA	11000	PALENCIA	PASEO VICTORIO MACHO	12:49	13:29
0231/2019	18/04/2019	A.T VISITAS DE VERIFICACIÓN Y ASESORAMIENTO	31500	PALENCIA	CALLE BATAN DE SAN SEBASTIAN	13:50	14:10
0232/2019	18/04/2019	A.T. RECONOCIMIENTO Y EVAL. DE SITUACIONES	31600	PALENCIA	CALLE SANTIAGO	14:04	14:25
0233/2019	18/04/2019	SVTº C/INTERV.ASIST. PERSONAS RESCATE ASCENSOR	21320	PALENCIA	CALLE MAYOR ANTIGUA	18:53	19:21
0234/2019	19/04/2019	INCENDIO DE MOBILIARIO URBANO	11000	PALENCIA	PASEO HUERTA GUADIAN	21:15	21:30
0236/2019	20/04/2019	SVTº C/INTERV.ASIST. PERSONAS APERTURA DE PUERTAS	21390	PALENCIA	CALLE LOS TRIGALES	17:30	17:55
0237/2019	20/04/2019	SVTº S/INTERV.ASIST. PERS. APERTURA PUERTAS	20390	PALENCIA	CALLE JOSE ZORRILLA	20:00	20:30
0238/2019	21/04/2019	SVTº C/INTERV. ANIMALES VIVOS DIVERSOS	21410	PALENCIA	ACEQUIA DE PALENCIA	10:34	11:50
0240/2019	22/04/2019	SVTº C/INTERV. SOCORRO ENFERMOS	21220	PALENCIA	CALLE TORO	18:15	18:55
0241/2019	23/04/2019	SVTº C/INTERV. CAIDA DE ARBOLES,FAROLAS Y OTROS	21760	PALENCIA	N-610 A	17:38	18:18
0242/2019	23/04/2019	SVTº C/INTERV. CAIDA DE ARBOLES,FAROLAS Y OTROS	21760	PALENCIA	PASEO PADRE FAUSTINO CALVO	19:08	18:37
0243/2019	23/04/2019	SVTº C/INTERV. CAIDA DE ARBOLES,FAROLAS Y OTROS	21760	PALENCIA	AVENIDA DE LEON	23:17	21:38
0244/2019	24/04/2019	SVTº C/INTERV. SANEADO DE CONSTRUCCIONES	21730	PALENCIA	CALLE BARRIO Y MIER	08:49	09:36
0245/2019	25/04/2019	SVTº C/INTERV. ANIMALES VIVOS DIVERSOS	21410,00	PALENCIA	CL- 615 KM 10	12:34	13:35
0246/2019	25/04/2019	SVTº C/INTERV. CAIDA DE ARBOLES,FAROLAS Y OTROS	21760	PALENCIA	AVENIDA ASTURIAS	17:32	18:00
0247/2019	25/04/2019	SVTº C/INTERV. CAIDA DE ARBOLES,FAROLAS Y OTROS	21760,00	PALENCIA	AVENIDA VIÑALTA	18:59	19:27



EXCMO. AYUNTAMIENTO DE PALENCIA
SEPEIS

Nº	FECHA	ACTUACION	ACTUACION	LOCALIDAD	CALLE	SALIDA	LLEGADA
0248/2019	25/04/2019	SVTº C/INTERV. CAIDA DE ARBOLES,FAROLAS Y OTROS	21760	PALENCIA	PARQUE SOTILLO DE LOS CANONIGOS	19:26	19:36
0249/2019	25/04/2019	SVTº C/INTERV. CAIDA DE ARBOLES,FAROLAS Y OTROS	21760	PALENCIA	AVENIDA DONANTES DE SANGRE	19:00	19:25
0250/2019	25/04/2019	SVTº C/INTERV. CAIDA DE ARBOLES,FAROLAS Y OTROS	21760,00	PALENCIA	PARQUE RIBERA SUR	19:28	19:57
0251/2019	25/04/2019	SVTº C/INTERV. CAIDA DE ARBOLES,FAROLAS Y OTROS	21760	PALENCIA	PLAZA INMACULADA CONCEPCION	19:37	20:19
0252/2019	25/04/2019	SVTº C/INTERV. CAIDA DE ARBOLES,FAROLAS Y OTROS	21760,00	PALENCIA	CAMINO DE LOS HOYOS	20:00	21:01
0253/2019	25/04/2019	SVTº C/INTERV. CAIDA DE ARBOLES,FAROLAS Y OTROS	21760	PALENCIA	AVENIDA DONANTES DE SANGRE	20:20	20:49
0254/2019	25/04/2019	SVTº C/INTERV. CAIDA DE ARBOLES,FAROLAS Y OTROS	21760	PALENCIA	PASEO DE LA JULIA	20:50	21:00
0255/2019	25/04/2019	SVTº C/INTERV. CAIDA DE ARBOLES,FAROLAS Y OTROS	21760,00	PALENCIA	N-610A	21:00	21:23
0256/2019	26/04/2019	SVTº C/INTERV.ASIST. PERSONAS IMPEDIDOS	21310	PALENCIA	CALLE MARIA DE MOLINA	08:35	08:57
0257/2019	26/04/2019	SVTº C/INTERV.ASIST. PERSONAS IMPEDIDOS	21310	PALENCIA	CALLE FRANCISCO VIGHI	09:12	09:38
0258/2019	26/04/2019	SVTº C/INTERV. CAIDA DE ARBOLES,FAROLAS Y OTROS	21760	PALENCIA	SAN FRANCISCO	13:50	14:20
0259/2019	26/04/2019	SVTº C/INTERV. CAIDA DE ARBOLES,FAROLAS Y OTROS	21760	PALENCIA	REPUBLICA ARGENTINA	17:46	18:10
0261/2019	27/04/2019	A.T. RECONOCIMIENTO Y EVAL. DE SITUACIONES	31600	PALENCIA	AVENIDA ASTURIAS	11:25	12:15
0262/2019	27/04/2019	SVTº C/INTERV. ACHIQUE DE AGUA	21511	PALENCIA	PLAZA DE LEON	13:00	15:35
0263/2019	28/04/2019	A.T. RECONOCIMIENTO Y EVAL. DE SITUACIONES	31600	PALENCIA	PARQUE ISLA DOS AGUAS	13:00	13:50
0266/2019	28/04/2019	SVTº C/INTERV. ANIMALES VIVOS NEUTRALIZACION	21413	PALENCIA	AVENIDA VIÑALTA	18:52	19:30
0267/2019	28/04/2019	SVTº C/INTERV. CAIDA DE ARBOLES,FAROLAS Y OTROS	21760	PALENCIA	PASEO ROGATIVAS	21:08	21:47
0268/2019	28/04/2019	FALSA ALARMA	00000	PALENCIA	AVENIDA SAN TELMO	22:00	22:10
0270/2019	30/04/2019	SVTº C/INTERV. CAIDA DE ARBOLES,FAROLAS Y OTROS	21760,00	PALENCIA	AVENIDA CASADO DEL ALISAL	11:00	11:28
0271/2019	30/04/2019	SVTº C/INTERV. SANEADO DE CONSTRUCCIONES	21730	PALENCIA	CALLE GENERAL AMOR	17:13	18:00
0272/2019	01/05/2019	SVTº C/INTERV. ANIMALES VIVOS RESCATES	21411	PALENCIA	A-62 KM 64 - VILLAMEDIANA	11:12	11:46
0273/2019	01/05/2019	SVTº C/INTERV.ASIST. PERSONAS RESCATE ASCENSOR	21320	PALENCIA	CALLE LOS PASTORES	11:17	11:42
0274/2019	01/05/2019	SVTº C/INTERV.ASIST. PERSONAS RESCATE ASCENSOR	21320	PALENCIA	AVENIDA ASTURIAS	11:29	11:42
0275/2019	01/05/2019	SVTº C/INTERV.ASIST. PERSONAS APERTURA DE PUERTAS	21390	PALENCIA	CALLE LOS SOLDADOS	15:24	15:41
0276/2019	01/05/2019	INCENDIO DE MALEZA	11000	PALENCIA	P-900 CAMPOS DE LA AMISTAD	22:26	23:33
0277/2019	01/05/2019	SVTº C/INTERV.C/TRAFFICO C/AUX. DIVERSOS	21110	PALENCIA	CALLE FILIPINOS	14:50	15:15
0280/2019	03/05/2019	INCENDIO SIN INTERVENCIÓN	10000	PALENCIA	AVENIDA DERECHOS HUMANOS	09:22	09:31
0281/2019	04/05/2019	SVTº S/ INT. C/TRAFFICO S/AUX. DIVERSOS	20100	PALENCIA	A- 62	05:43	06:40
0282/2019	04/05/2019	SVTº C/INTERV.ASIST. PERSONAS RESCATE ASCENSOR	21320	PALENCIA	AVENIDA DE LOS VACCEOS	20:27	20:45
0283/2019	04/05/2019	SVTº C/INTERV.ASIST. PERSONAS RESCATE ASCENSOR	21320	PALENCIA	CALLE MANFLORIDO	21:16	22:17



EXCMO. AYUNTAMIENTO DE PALENCIA
SEPEIS

Nº	FECHA	ACTUACION	ACTUACION	LOCALIDAD	CALLE	SALIDA	LLEGADA
0284/2019	04/05/2019	A.T ACTIV. PREV. RETENES PREVENCIÓN C/INTERV.	32200	PALENCIA	CERRO CRISTO DEL OTERO	23:00	00:35
0285/2019	05/05/2019	SVTº S/INTERV. VENTILACION GASES	20522	PALENCIA	CALLE RIO VALDEGINATE	19:45	20:25
0286/2019	05/05/2019	SVTº S/INTERV. VENTILACION GASES	20522	PALENCIA	CALLE JUAN DE BALMASEDA	21:20	21:45
0289/2019	07/05/2019	SVTº C/INTERV. SANEADO DE CONSTRUCCIONES	21730	PALENCIA	CALLE MENENDEZ PELAYO	11:00	11:45
0290/2019	07/05/2019	FALSA ALARMA	00000	PALENCIA	CALLE JUAN BRAVO	16:20	16:50
0291/2019	07/05/2019	SVTº C/INTERV. CAIDA DE ARBOLES,FAROLAS Y OTROS	21760	PALENCIA	PASEO ROGATIVAS	17:40	18:30
0293/2019	07/05/2019	A.T ACTIV. VARIAS. BUSQUEDAS DE OBJETOS	34200	PALENCIA	AVENIDA CASTILLA	20:05	20:50
0294/2019	08/05/2019	A.T. RECONOCIMIENTO Y EVAL. DE SITUACIONES	31600	PALENCIA	AVENIDA CASADO DEL ALISAL	08:25	09:40
0295/2019	08/05/2019	A.T VISITAS DE VERIFICACIÓN Y ASESORAMIENTO	31500	PALENCIA	CAMINO COSTANILLA	09:30	12:50
0296/2019	08/05/2019	A.T. RECONOCIMIENTO Y EVAL. DE SITUACIONES	31600	PALENCIA	CALLE MANCORNADOR	11:55	12:20
0297/2019	08/05/2019	SVTº C/INTERV. CAIDA DE ARBOLES,FAROLAS Y OTROS	21760	PALENCIA	PLAZA SAN LAZARO	13:52	14:20
0298/2019	08/05/2019	SVTº C/INTERV. CAIDA DE ARBOLES,FAROLAS Y OTROS	21760	PALENCIA	AVENIDA CASTILLA	14:20	14:45
0299/2019	08/05/2019	SVTº C/INTERV. CAIDA DE ARBOLES,FAROLAS Y OTROS	21760	PALENCIA	PLAZA ESPAÑA	14:48	15:00
0300/2019	08/05/2019	SVTº C/INTERV. CAIDA DE ARBOLES,FAROLAS Y OTROS	21760	PALENCIA	CALLE BURGOS	15:06	15:50
0301/2019	08/05/2019	SVTº C/INTERV. CAIDA DE ARBOLES,FAROLAS Y OTROS	21760	PALENCIA	A-67 KM 4,5	15:15	16:40
0303/2019	08/05/2019	SVTº C/INTERV. CAIDA DE ARBOLES,FAROLAS Y OTROS	21760	PALENCIA	CAMINO DE LOS HOYOS	16:30	17:15
0304/2019	08/05/2019	SVTº C/INTERV. CAIDA DE ARBOLES,FAROLAS Y OTROS	21760	PALENCIA	PLAZA SAN TELMO	20:00	20:32
0305/2019	09/05/2019	SVTº C/INTERV. CAIDA DE ARBOLES,FAROLAS Y OTROS	21760	PALENCIA	DARSENA DEL CANAL	09:40	10:20
0306/2019	09/05/2019	A.T ACTIV. VARIAS. OTRAS ACTIVIDADES	34300	PALENCIA	PLAZA ESPAÑA	15:10	15:40
0309/2019	09/05/2019	SVTº S/INTERV. VENTILACION GASES	20522	PALENCIA	CALLE PEDRO BERRUGUETE	07:50	08:14
0310/2019	10/05/2019	A.T. RECONOCIMIENTO Y EVAL. DE SITUACIONES	31600	PALENCIA	PASEO DE LA JULIA	08:55	10:13
0311/2019	10/05/2019	INCENDIO RESIDENCIAL	11000	PALENCIA	PASEO DEL SALON ISABEL II	20:21	21:00
0313/2019	11/05/2019	A.T INSPECCION DE SUMINISTROS DE AGUA	31200	PALENCIA	PLAZA CERVANTES	14:10	14:37
0314/2019	11/05/2019	A.T ACTIV. VARIAS. OTRAS ACTIVIDADES	34300	PALENCIA	PLAZA OBISPO NICOLAS CASTELLANOS	21:55	22:16
0315/2019	12/05/2019	INCENDIO CAMPO, SOLARES	11000	PALENCIA	N-610A ; KM. 4,5	18:45	20:00
0316/2019	13/05/2019	INCENDIO DE MALEZA	11000	PALENCIA	CAMINO BESUGUEROS	18:43	19:13
0317/2019	13/05/2019	A.T. RECONOCIMIENTO Y EVAL. DE SITUACIONES	31600	PALENCIA	CALLE SAN JOSE	19:24	19:45
0318/2019	13/05/2019	SVTº C/INTERV. ANIMALES VIVOS RESCATES	21411	PALENCIA	CALLE MOLINEROS	19:50	20:24
0324/2019	15/05/2019	INCENDIO DE MALEZA	11000	PALENCIA	AVENIDA DONANTES DE SANGRE	11:46	12:25
0325/2019	15/05/2019	SVTº C/INTERV. ANIMALES VIVOS NEUTRALIZACION	21413	PALENCIA	PASEO DEL SALON ISABEL II	18:05	23:00



EXCMO. AYUNTAMIENTO DE PALENCIA
SEPEIS

Nº	FECHA	ACTUACION	ACTUACION	LOCALIDAD	CALLE	SALIDA	LLEGADA
0326/2019	15/05/2019	SVTº C/INTERV. NEUTRAL. FUGA/VERTID.GASES	21521,00	PALENCIA	CALLE LOS ROBLES	20:33	20:53
0328/2019	16/05/2019	INCENDIO DE MALEZA	11000	PALENCIA	AVENIDA PONCE DE LEON	17:05	
0330/2019	17/05/2019	INCENDIO SIN INTERVENCIÓN	10000	PALENCIA	CALLE PANADERAS	11:15	11:45
0332/2019	18/05/2019	SVTº C/INTERV. CAIDA DE ARBOLES,FAROLAS Y OTROS	21760	PALENCIA	CALLE LOS ROBLES	09:02	09:20
0333/2019	18/05/2019	INCENDIO DE MALEZA	11000	PALENCIA	PASEO DE LA JULIA	14:06	14:25
0334/2019	18/05/2019	A.T ACTIV. VARIAS. BUSQUEDAS DE OBJETOS	34200	PALENCIA	CALLE MARIANO PRIETO	14:32	14:46
0335/2019	19/05/2019	SVTº S/INTERV. CAIDA ARBOLES, FAROLAS Y OTROS	20760	PALENCIA	PASEO DEL SALON ISABEL II	12:40	13:00
0337/2019	20/05/2019	INCENDIO CAMPO, SOLARES	11000	PALENCIA	PARQUE ISLA DOS AGUAS	18:53	19:15
0340/2019	21/05/2019	A.T. RECONOCIMIENTO Y EVAL. DE SITUACIONES	31600	PALENCIA	CALLE CARACAS	11:50	12:00
0341/2019	21/05/2019	A.T. RECONOCIMIENTO Y EVAL. DE SITUACIONES	31600	PALENCIA	CAMINO DE LOS HOYOS	12:00	12:20
0342/2019	21/05/2019	SVTº C/INTERV.ASIST. PERSONAS RESCATE ASCENSOR	21320	PALENCIA	AVENIDA MANUEL RIVERA	16:21	17:05
0345/2019	21/05/2019	A.T REVISION EQUIPOS DE SEGURIDAD C.I. EXTERIORES	31300	PALENCIA	PLAZA MARIANO TIMON	20:45	21:25
0346/2019	22/05/2019	INCENDIO DE MALEZA	11000	PALENCIA	AVENIDA OBISPO BARBERA	18:45	19:22
0347/2019	23/05/2019	INCENDIO DE MALEZA	11000	PALENCIA	AVENIDA CASTILLA	00:12	00:36
0348/2019	23/05/2019	SVTº C/INTERV. ANIMALES VIVOS NEUTRALIZACION	21413	PALENCIA	PASEO VICTORIO MACHO	18:44	19:40
0349/2019	23/05/2019	SVTº C/INTERV. ANIMALES VIVOS NEUTRALIZACION	21413	PALENCIA	CALLE JARDINES	19:50	20:17
0350/2019	23/05/2019	SVTº C/INTERV. ANIMALES VIVOS RESCATES	21411	PALENCIA	AVENIDA MADRID	21:45	22:00
0351/2019	23/05/2019	INCENDIO DE MALEZA	11000	PALENCIA	AVENIDA CASTILLA	21:59	22:50
0352/2019	23/05/2019	INCENDIO DE MALEZA	11000	PALENCIA	AVENIDA CASTILLA	23:30	23:56
0353/2019	24/05/2019	INCENDIO DE VEHICULO	11000	PALENCIA	A-62 KM 55,500	02:20	04:50
0354/2019	24/05/2019	INCENDIO DE MALEZA	11000	PALENCIA	AVENIDA CASTILLA	10:04	10:30
0356/2019	24/05/2019	FALSA ALARMA	00000	PALENCIA	AVENIDA CASTILLA	15:24	15:44
0357/2019	24/05/2019	INCENDIO DE MALEZA	11000	PALENCIA	PASEO DEL OTERO	17:01	17:16
0358/2019	24/05/2019	INCENDIO DE MALEZA	11000	PALENCIA	AVENIDA CASTILLA	18:10	18:26
0359/2019	24/05/2019	SVTº S/INTERV. SANEADO DE CONSTRUCCIONES	20730	PALENCIA	CALLE DON SANCHO	19:57	20:30
0360/2019	24/05/2019	INCENDIO ACTOS VANDALICOS	11000	PALENCIA	CALLE SAN JOSE	21:19	21:34
0362/2019	24/05/2019	SVTº C/INTERV.ASIST. PERSONAS APERTURA DE PUERTAS	21390	PALENCIA	AVENIDA ASTURIAS	22:05	22:25
0363/2019	25/05/2019	A.T. RECONOCIMIENTO Y EVAL. DE SITUACIONES	31600	PALENCIA	AVENIDA OBISPO BARBERA	10:25	11:10
0364/2019	25/05/2019	INCENDIO DE MALEZA	11000	PALENCIA	AVENIDA CASTILLA	15:47	16:08
0365/2019	25/05/2019	INCENDIO CAMPO, SOLARES	11000	PALENCIA	CALLE BENITO LEWIN	18:31	19:39



EXCMO. AYUNTAMIENTO DE PALENCIA
SEPEIS

Nº	FECHA	ACTUACION	ACTUACION	LOCALIDAD	CALLE	SALIDA	LLEGADA
0366/2019	25/05/2019	SVTº C/INTERV. ANIMALES VIVOS DIVERSOS	21410	PALENCIA	AVENIDA MADRID	19:10	20:18
0367/2019	25/05/2019	INCENDIO DE MALEZA	11000	PALENCIA	PASEO PADRE FAUSTINO CALVO	21:19	21:45
0368/2019	26/05/2019	INCENDIO DE MALEZA	11000	PALENCIA	CALLE VIRGEN DEL BREZO	15:34	16:00
0369/2019	27/05/2019	A.T ACTIV. VARIAS. OTRAS ACTIVIDADES	34300	PALENCIA	P-405 KM 1	11:30	13:30
0370/2019	27/05/2019	FALSA ALARMA	00000	PALENCIA	CALLE MAYOR PRINCIPAL	20:12	20:36
0371/2019	28/05/2019	A.T VISITAS DE VERIFICACIÓN Y ASESORAMIENTO	31500	PALENCIA	PASEO PADRE FAUSTINO CALVO	09:49	13:12
0373/2019	28/05/2019	INCENDIO DE MALEZA	11000	PALENCIA	CAMINO PAN Y GUINDAS	17:45	18:40
0374/2019	28/05/2019	SVTº C/INTERV. CAIDA DE ARBOLES,FAROLAS Y OTROS	21760	PALENCIA	CALLE FRANCISCO VIGHI	18:29	19:00
0375/2019	28/05/2019	A.T ACTIV. VARIAS. OTRAS ACTIVIDADES	34300	PALENCIA	P-405	17:30	19:30
0376/2019	28/05/2019	INCENDIO CAMPO, SOLARES	11000	PALENCIA	AVENIDA CASTILLA	21:45	
0377/2019	28/05/2019	INCENDIO CAMPO, SOLARES	11000	PALENCIA	AVENIDA OBISPO BARBERA	22:05	22:53
0378/2019	28/05/2019	INCENDIO CAMPO, SOLARES	11000	PALENCIA	AVENIDA CASTILLA	07:00	07:40
0380/2019	29/05/2019	INCENDIO DE MALEZA	11000	PALENCIA	AVENIDA DONANTES DE SANGRE	11:22	12:31
0382/2019	29/05/2019	INCENDIO DE MALEZA	11000	PALENCIA	AVENIDA DONANTES DE SANGRE	21:45	22:15
0384/2019	30/05/2019	A.T ACTIV. VARIAS. OTRAS ACTIVIDADES	34300	PALENCIA	P-405	12:41	14:05
0385/2019	30/05/2019	SVTº C/INTERV. ANIMALES VIVOS NEUTRALIZACION	21413	PALENCIA	PLAZA GOMEZ MANRIQUE	16:18	21:56
0386/2019	30/05/2019	INCENDIO DE MALEZA	11000	PALENCIA	N-620	16:21	17:40
0387/2019	30/05/2019	INCENDIO DE MALEZA	11000	PALENCIA	CALLE DARSENA DEL CANAL	18:48	22:36
0388/2019	30/05/2019	INCENDIO DE MALEZA	11000	PALENCIA	AVENIDA SIMON NIETO	20:32	21:08
0389/2019	30/05/2019	INCENDIO CAMPO, SOLARES	11000	PALENCIA	URBANIZACION EL PERAL	22:11	01:45
0390/2019	31/05/2019	INCENDIO DE MALEZA	11000	PALENCIA	CALLE ALLENDE EL RIO	08:23	10:06
0391/2019	31/05/2019	INCENDIO DE MALEZA	11000	PALENCIA	AVENIDA VIÑALTA	14:35	15:20
0393/2019	31/05/2019	INCENDIOS OTROS	11000	PALENCIA	CALLE MARCOS DE CELIS	23:23	23:37
0394/2019	01/06/2019	SVTº S/INTERV. NEUTRALIZ/ FUGA/VERTID.GASES	20521	PALENCIA	PLAZA ANDRES MORO	10:35	11:30
0395/2019	01/06/2019	SVTº C/INTERV. ANIMALES VIVOS DIVERSOS	21410	PALENCIA	CALLE SAN JOSE	15:07	15:36
0397/2019	01/06/2019	FALSA ALARMA	00000	PALENCIA	N-610	22:08	22:25
0399/2019	02/06/2019	INCENDIOS OTROS	11000	PALENCIA	CAMINO VIEJO DE HUSILLOS	09:20	11:21
0400/2019	02/06/2019	INCENDIO DE MALEZA	11000	PALENCIA	CL-613	09:23	11:12
0401/2019	02/06/2019	SVTº C/INTERV. ANIMALES VIVOS DIVERSOS	21410	PALENCIA	CARRETERA BURGOS	13:25	13:44
0402/2019	03/06/2019	A.T ACTIV. VARIAS. OTRAS ACTIVIDADES	34300	PALENCIA	CALLE BURGOS	16:15	16:45



EXCMO. AYUNTAMIENTO DE PALENCIA
SEPEIS

Nº	FECHA	ACTUACION	ACTUACION	LOCALIDAD	CALLE	SALIDA	LLEGADA
0403/2019	03/06/2019	INCENDIO CAMPO, SOLARES	11000	PALENCIA	AVENIDA VIÑALTA	19:12	22:52
0404/2019	03/06/2019	SVTº C/INTERV.ASIST. PERSONAS APERTURA DE PUERTAS	21390	PALENCIA	PLAZA SAN TELMO	23:17	23:55
0405/2019	04/06/2019	INCENDIO CAMPO, SOLARES	11000	PALENCIA	CALLE ERAS DEL ROSAL	03:38	05:03
0406/2019	04/06/2019	SVTº S/INTERV. APARATOS ELECTRICOS DIVERSOS	20534	PALENCIA	CALLE INFANTA ISABEL	08:38	09:40
0407/2019	04/06/2019	SVTº C/INTERV. CAIDA DE ARBOLES,FAROLAS Y OTROS	21760	PALENCIA	PARQUE SOTILLO DE LOS CANONIGOS	09:51	14:10
0408/2019	04/06/2019	SVTº S/INTERV. C/TRAFFICO C/RESCATE EN CARRETERA	20122	PALENCIA	N-611	11:35	12:24
0410/2019	05/06/2019	INCENDIOS OTROS	11000	PALENCIA	PASEO PADRE FAUSTINO CALVO	09:30	10:10
0411/2019	05/06/2019	SVTº C/INTERV. ANIMALES VIVOS DIVERSOS	21410	PALENCIA	CALLE JULIAN DIEZ	11:32	12:08
0412/2019	05/06/2019	SVTº C/INTERV.ASIST. PERSONAS RESCATE ASCENSOR	21320	PALENCIA	CALLE MANFLORIDO	14:40	15:21
0413/2019	06/06/2019	SVTº C/INTERV. ANIMALES VIVOS DIVERSOS	21410	PALENCIA	CALLE CASAÑE	10:50	11:25
0415/2019	07/06/2019	SVTº C/INTERV.C/TRAFFICO C/AUX. AUTOPISTA	21113	PALENCIA	A-67	00:50	02:35
0416/2019	07/06/2019	SVTº C/INTERV. CAIDA DE ARBOLES,FAROLAS Y OTROS	21760	PALENCIA	CARRETERA CASTROGONZALO	13:25	14:40
0417/2019	07/06/2019	A.T. RECONOCIMIENTO Y EVAL. DE SITUACIONES	31600	PALENCIA	PASEO DE LA JULIA	21:04	21:27
0419/2019	08/06/2019	INCENDIO DE MALEZA	11000	PALENCIA	AVENIDA VIÑALTA	19:30	20:15
0421/2019	09/06/2019	INCENDIO DE MALEZA	11000	PALENCIA	PASEO DE LA JULIA	14:36	15:15
0423/2019	10/06/2019	INCENDIO RESIDENCIAL	11000	PALENCIA	CAMINO VIEJO DE HUSILLOS	03:50	07:30
0424/2019	10/06/2019	SVTº C/INTERV.ASIST. PERSONAS APERTURA DE PUERTAS	21390	PALENCIA	AVENIDA SAN TELMO	12:33	13:09
0426/2019	10/06/2019	FALSA ALARMA	00000	PALENCIA	PARQUE SOTILLO DE LOS CANONIGOS	21:50	22:14
0427/2019	11/06/2019	SVTº S/INTERV.ASIST. PERS. APERTURA PUERTAS	20390	PALENCIA	CALLE GASPAR ARROYO	10:00	10:35
0428/2019	11/06/2019	A.T. RECONOCIMIENTO Y EVAL. DE SITUACIONES	31600	PALENCIA	CALLE CARDENAL ALMARAZ	18:55	19:35
0429/2019	11/06/2019	A.T. RECONOCIMIENTO Y EVAL. DE SITUACIONES	31600	PALENCIA	CALLE CRISTINA MARUGAN	19:35	20:00
0430/2019	12/06/2019	A.T. RECONOCIMIENTO Y EVAL. DE SITUACIONES	31600	PALENCIA	PLAZA MAYOR	07:01	07:25
0432/2019	12/06/2019	FALSA ALARMA	00000	PALENCIA	PASEO PADRE FAUSTINO CALVO	14:21	14:46
0433/2019	12/06/2019	INCENDIO CAMPO, SOLARES	11000	PALENCIA	AVENIDA DERECHOS HUMANOS	17:50	19:34
0434/2019	12/06/2019	INCENDIO SIN INTERVENCIÓN	10000	PALENCIA	CALLE Nº SEÑORA DE ROCAMADOR	18:10	18:30
0435/2019	12/06/2019	INCENDIO VIVIENDA	11000	PALENCIA	CALLE MENENDEZ PIDAL	22:30	22:50
0436/2019	12/06/2019	INCENDIO CAMPO, SOLARES	11000	PALENCIA	AVENIDA DERECHOS HUMANOS	22:57	23:17
0437/2019	13/06/2019	SVTº C/INTERV. CAIDA DE ARBOLES,FAROLAS Y OTROS	21760	PALENCIA	CAMINO VIEJO DE VILLAMURIEL	18:48	19:25
0438/2019	14/06/2019	SVTº C/INTERV. CAIDA DE ARBOLES,FAROLAS Y OTROS	21760	PALENCIA	PLAZA DE LOS CONQUISTADORES	11:20	11:57
0439/2019	14/06/2019	SVTº C/INTERV. ANIMALES VIVOS DIVERSOS	21410	PALENCIA	ACEQUIA	12:37	13:45



EXCMO. AYUNTAMIENTO DE PALENCIA
SEPEIS

Nº	FECHA	ACTUACION	ACTUACION	LOCALIDAD	CALLE	SALIDA	LLEGADA
0442/2019	14/06/2019	SVTº C/INTERV. ANIMALES VIVOS NEUTRALIZACION	21413	PALENCIA	CALLE GENERAL TORDESILLAS	18:26	19:33
0443/2019	14/06/2019	A.T ACTIV. VARIAS. OTRAS ACTIVIDADES	34300	PALENCIA	CALLE BURGOS	19:02	19:30
0444/2019	14/06/2019	A.T ACTIV. VARIAS. OTRAS ACTIVIDADES	34300	PALENCIA	CALLE FELIPE PRIETO	20:51	21:10
0446/2019	15/06/2019	INCENDIOS OTROS	11000	PALENCIA	CALLE MARCOS DE CELIS	15:43	15:58
0448/2019	15/06/2019	A.T ACTIV. VARIAS. OTRAS ACTIVIDADES	34300	PALENCIA	CALLE LOLA DE LA FUENTE	18:00	20:40
0451/2019	18/06/2019	INCENDIOS OTROS	11000	PALENCIA	CALLE DOCTOR GARCIA BARON	10:27	11:22
0452/2019	18/06/2019	SVTº S/INTERV. CAIDA ARBOLES, FAROLAS Y OTROS	20760	PALENCIA	AVENIDA CASTILLA	14:36	15:07
0453/2019	18/06/2019	INCENDIO INDUSTRIAS	11000	PALENCIA	N-620	16:56	19:55
0454/2019	18/06/2019	SVTº C/INTERV. CAIDA DE ARBOLES,FAROLAS Y OTROS	21760	PALENCIA	CALLE VALENTIN CALDERON	20:18	20:52
0455/2019	18/06/2019	SVTº C/INTERV.C/TRAFFICO C/AUX. VIA PUBLICA URBANA	21111	PALENCIA	PLAZA ESPAÑA	00:16	00:54
0456/2019	19/06/2019	SVTº C/INTERV.ASIST. PERSONAS IMPEDIDOS	21310	PALENCIA	CALLE TENERIFE	22:00	22:25
0457/2019	19/06/2019	INCENDIO VIVIENDA	11000	PALENCIA	CALLE ISAAC PERAL	23:30	23:50
0458/2019	21/06/2019	SVTº C/INTERV. ANIMALES MUERTOS DIVERSOS	21400	PALENCIA	AVENIDA VIÑALTA	19:30	20:05
0459/2019	22/06/2019	INCENDIO DE MALEZA	11000	PALENCIA	CALLE DE LA CRUZ ROJA	02:15	02:45
0460/2019	22/06/2019	SVTº C/INTERV. CAIDA DE ARBOLES,FAROLAS Y OTROS	21760	PALENCIA	LOS TRIGALES	10:40	11:30
0461/2019	23/06/2019	INCENDIO DE VEHICULO	11000	PALENCIA	CALLE ANDALUCIA	01:26	02:45
0462/2019	23/06/2019	FALSA ALARMA	00000	PALENCIA	CALLE GARRACHON BENGOA	01:53	02:22
0463/2019	23/06/2019	INCENDIO DE MALEZA	11000	PALENCIA	CL-613	22:12	22:38
0464/2019	23/06/2019	A.T ACTIV. PREV. RETENES PREVENCIÓN C/INTERV.	32200	PALENCIA	AVENIDA CAMPOS GOTICOS	22:51	03:50
0465/2019	24/06/2019	SVTº C/INTERV. ANIMALES VIVOS DIVERSOS	21410	PALENCIA	CALLE LA TORRECILLA	15:36	16:01
0466/2019	24/06/2019	SVTº C/INTERV. ANIMALES VIVOS DIVERSOS	21410	PALENCIA	CALLE FABRICA NACIONAL	20:42	22:10
0468/2019	26/06/2019	A.T ACTIV. VARIAS. OTRAS ACTIVIDADES	34300	PALENCIA	PLAZA SAN ANTOLIN	09:45	13:30
0470/2019	27/06/2019	A.T ACTIV. VARIAS. OTRAS ACTIVIDADES	34300	PALENCIA	PASEO DEL OTERO	10:15	12:10
0471/2019	27/06/2019	SVTº C/INTERV. VENTILACION DE GASES	21522	PALENCIA	CALLE PINTOR OLIVA	13:57	14:44
0472/2019	27/06/2019	SVTº C/INTERV.ASIST. PERSONAS APERTURA DE PUERTAS	21390	PALENCIA	AVENIDA CASADO DEL ALISAL	14:18	14:45
0473/2019	27/06/2019	SVTº C/INTERV. CAIDA DE ARBOLES,FAROLAS Y OTROS	21760	PALENCIA	CALLE ERAS DEL BOSQUE	14:49	15:12
0474/2019	27/06/2019	A.T ACTIV. VARIAS. OTRAS ACTIVIDADES	34300	PALENCIA	CALLE BECERRO DE BENGOA	17:20	20:00
0475/2019	28/06/2019	SVTº C/INTERV. ANIMALES VIVOS NEUTRALIZACION	21413	PALENCIA	AVENIDA CASTILLA	19:20	20:19
0476/2019	28/06/2019	INCENDIO DE MALEZA	11000	PALENCIA	A-62 KM3	22:07	22:25
0477/2019	28/06/2019	A.T ACTIV. PREV. RETENES PREVENCIÓN C/INTERV.	32200	PALENCIA	PLAZA DE LOS CONQUISTADORES	22:15	00:50



EXCMO. AYUNTAMIENTO DE PALENCIA
SEPEIS

Nº	FECHA	ACTUACION	ACTUACION	LOCALIDAD	CALLE	SALIDA	LLEGADA
0478/2019	29/06/2019	SVTº C/INTERV. CAIDA DE ARBOLES,FAROLAS Y OTROS	21760	PALENCIA	PLAZA DE LOS CONQUISTADORES	08:20	09:10
0480/2019	29/06/2019	A.T. RECONOCIMIENTO Y EVAL. DE SITUACIONES	31600	PALENCIA	AVENIDA OBISPO BARBERA	10:55	11:30
0481/2019	29/06/2019	SVTº S/INTERV. SOCORRO VICTIMAS DIVERSOS	20200	PALENCIA	CALLE LOS NARANJOS	16:00	16:30
0482/2019	29/06/2019	INCENDIO OFICINAS	11000	PALENCIA	CALLE DIAGONAL	16:30	17:00
0483/2019	29/06/2019	INCENDIO CAMPO, SOLARES	11000	PALENCIA	P-900 KM2	19:25	21:05
0484/2019	29/06/2019	SVTº S/INTERV.ASIST. PERS. APERTURA PUERTAS	20390	PALENCIA	CALLE SANTIAGO	20:10	20:30
0485/2019	29/06/2019	SVTº C/INTERV. APARATOS ELECTRICOS DIVERSOS	21534	PALENCIA	CAMINO TORRECILLA	21:05	21:30
0486/2019	29/06/2019	A.T ACTIV. VARIAS. OTRAS ACTIVIDADES	34300	PALENCIA	AVENIDA OBISPO BARBERA	21:30	22:00
0487/2019	30/06/2019	SVTº S/INTERV. CONSOLIDACION DE CONSTRUCCIONES	20740	PALENCIA	AVENIDA MADRID	10:18	10:41
0488/2019	30/06/2019	INCENDIO DE MOBILIARIO URBANO	11000	PALENCIA	CALLE TOMILLO	14:47	15:04
0490/2019	30/06/2019	SVTº C/INTERV. ANIMALES VIVOS DIVERSOS	21410	PALENCIA	CALLE LAS MONJAS	20:35	21:01
0491/2019	30/06/2019	SVTº C/INTERV.ASIST. PERSONAS APERTURA DE PUERTAS	21390	PALENCIA	CALLE SAN ANTONIO	23:40	00:10
0493/2019	01/07/2019	SVTº C/INTERV.C/TRAFFICO C/AUX. DIVERSOS	21110	PALENCIA	PLAZA DE LEON	20:50	21:40
0494/2019	02/07/2019	SVTº C/INTERV. CAIDA DE ARBOLES,FAROLAS Y OTROS	21760	PALENCIA	AVENIDA CASTILLA	09:00	09:25
0495/2019	02/07/2019	A.T. RECONOCIMIENTO Y EVAL. DE SITUACIONES	31600	PALENCIA	AVENIDA PONCE DE LEON	19:16	20:00
0497/2019	02/07/2019	A.T. RECONOCIMIENTO Y EVAL. DE SITUACIONES	31600	PALENCIA	PLAZA INSTITUTO VIEJO	22:05	22:40
0498/2019	03/07/2019	SVTº S/INTERV. CAIDA ARBOLES, FAROLAS Y OTROS	20760	PALENCIA	AVENIDA CASTILLA	02:25	03:00
0499/2019	03/07/2019	SVTº C/INTERV. SOCORRO ENFERMOS	21220	PALENCIA	AVENIDA SANTANDER	06:19	06:50
0500/2019	03/07/2019	SVTº C/INTERV.ASIST. PERSONAS APERTURA DE PUERTAS	21390	PALENCIA	CALLE MAYOR ANTIGUA	15:53	16:22
0501/2019	03/07/2019	SVTº C/INTERV. CAIDA DE ARBOLES,FAROLAS Y OTROS	21760	PALENCIA	AVENIDA MANUEL RIVERA	17:12	18:00
0502/2019	03/07/2019	SVTº C/INTERV. CAIDA DE ARBOLES,FAROLAS Y OTROS	21760	PALENCIA	CALLE SALVINO SIERRA	17:28	18:13
0503/2019	03/07/2019	A.T. RECONOCIMIENTO Y EVAL. DE SITUACIONES	31600	PALENCIA	PLAZA MAYOR	18:00	18:34
0504/2019	03/07/2019	SVTº C/INTERV. CAIDA DE ARBOLES,FAROLAS Y OTROS	21760	PALENCIA	PARQUE SOTILLO DE LOS CANONIGOS	18:45	18:50
0505/2019	03/07/2019	A.T. RECONOCIMIENTO Y EVAL. DE SITUACIONES	31600	PALENCIA	CALLE MARIA DE MOLINA	18:51	19:23
0506/2019	03/07/2019	SVTº C/INTERV. CAIDA DE ARBOLES,FAROLAS Y OTROS	21760	PALENCIA	AVENIDA SANTIAGO AMON	18:50	19:07
0507/2019	03/07/2019	A.T. RECONOCIMIENTO Y EVAL. DE SITUACIONES	31600	PALENCIA	CALLE JOSE ZORRILLA	22:26	23:16
0508/2019	04/07/2019	SVTº C/INTERV. CAIDA DE ARBOLES,FAROLAS Y OTROS	21760	PALENCIA	CALLE LOS ROBLES	08:40	09:20
0509/2019	04/07/2019	SVTº C/INTERV.ASIST. PERSONAS RESCATE ASCENSOR	21320	PALENCIA	CALLE DON SANCHO	17:40	18:00
0510/2019	04/07/2019	SVTº C/INTERV.ASIST. PERSONAS APERTURA DE PUERTAS	21390	PALENCIA	AVENIDA CASADO DEL ALISAL	22:05	22:45
0511/2019	04/07/2019	FALSA ALARMA	00000	PALENCIA	PARQUE SOTILLO DE LOS CANONIGOS	23:00	23:25



EXCMO. AYUNTAMIENTO DE PALENCIA
SEPEIS

Nº	FECHA	ACTUACION	ACTUACION	LOCALIDAD	CALLE	SALIDA	LLEGADA
0513/2019	06/07/2019	SVTº C/INTERV. ANIMALES VIVOS RESCATES	21411	PALENCIA	CAMINO FIGUELDO	11:45	12:05
0514/2019	06/07/2019	SVTº C/INTERV. LINEAS BAJA TENSION	21533	PALENCIA	CALLE DE LA MUJER PALENTINA	14:40	15:45
0515/2019	06/07/2019	SVTº S/INTERV.ASIST. PERS. APERTURA PUERTAS	20390	PALENCIA	PLAZA CERVANTES	22:06	22:32
0516/2019	07/07/2019	INCENDIOS OTROS	11000	PALENCIA	CALLE PEDRO MIGUEL BARREDA MARCOS	04:00	04:25
0517/2019	07/07/2019	SVTº C/INTERV. SANEADO DE CONSTRUCCIONES	21730	PALENCIA	CALLE COLON	10:38	11:15
0518/2019	07/07/2019	INCENDIO CAMPO, SOLARES	11000	PALENCIA	PLAZA DE LA MIRANDA	16:39	17:32
0520/2019	07/07/2019	INCENDIO VIVIENDA	11000	PALENCIA	CAMINO DE LA GRANJA AGRICOLA	22:19	01:50
0521/2019	08/07/2019	SVTº C/INTERV. CAIDA DE ARBOLES,FAROLAS Y OTROS	21760	PALENCIA	PASEO SAN JOSE	17:36	18:00
0522/2019	08/07/2019	SVTº S/INTERV. CAIDA ARBOLES, FAROLAS Y OTROS	20760	PALENCIA	PLAZA SAN LAZARO	17:39	17:45
0523/2019	08/07/2019	SVTº S/INTERV. ACHIQUE DE AGUA	20511	PALENCIA	CALLE VIRGEN DEL BREZO	17:37	17:50
0524/2019	08/07/2019	SVTº C/INTERV. ACHIQUE DE AGUA	21511	PALENCIA	CAMINO LA MIRANDA	17:48	20:46
0525/2019	08/07/2019	SVTº C/INTERV. CAIDA DE ARBOLES,FAROLAS Y OTROS	21760	PALENCIA	CAMINO COLLANTES	17:55	18:13
0526/2019	08/07/2019	SVTº S/INTERV. CAIDA ARBOLES, FAROLAS Y OTROS	20760	PALENCIA	CALLE ANTONIO MACHADO	18:01	18:02
0527/2019	08/07/2019	SVTº S/INTERV. CAIDA ARBOLES, FAROLAS Y OTROS	20760	PALENCIA	CALLE TRAFALGAR	18:04	18:23
0528/2019	08/07/2019	SVTº C/INTERV. LLUVIAS, RIADAS Y AVENIDAS	21610	PALENCIA	CAMINO SANTA EUFEMIA	17:50	18:10
0529/2019	08/07/2019	SVTº S/INTERV. CAIDA ARBOLES, FAROLAS Y OTROS	20760	PALENCIA	PLAZA DEL PUENTE	18:19	18:31
0530/2019	08/07/2019	SVTº C/INTERV. CAIDA DE ARBOLES,FAROLAS Y OTROS	21760	PALENCIA	CALLE LAS ACACIAS	18:29	18:52
0531/2019	08/07/2019	SVTº C/INTERV. CAIDA DE ARBOLES,FAROLAS Y OTROS	21760	PALENCIA	CALLE RIO VALDAVIA	18:52	19:24
0532/2019	08/07/2019	SVTº C/INTERV. CAIDA DE ARBOLES,FAROLAS Y OTROS	21760	PALENCIA	PLAZA SAN JUANILLO	19:24	19:46
0533/2019	08/07/2019	SVTº C/INTERV. CAIDA DE ARBOLES,FAROLAS Y OTROS	21760	PALENCIA	CARRETERA LEON	20:10	20:35
0534/2019	08/07/2019	SVTº C/INTERV. CAIDA DE ARBOLES,FAROLAS Y OTROS	21760	PALENCIA	AVENIDA SIMON NIETO	21:59	22:28
0535/2019	08/07/2019	SVTº C/INTERV. CAIDA DE ARBOLES,FAROLAS Y OTROS	21760	PALENCIA	AVENIDA SIMON NIETO	22:28	22:55
0536/2019	08/07/2019	INCENDIO DE MOBILIARIO URBANO	11000	PALENCIA	CALLE DE LA VERACRUZ	23:10	23:30
0537/2019	09/07/2019	SVTº C/INTERV.ASIST. PERSONAS APERTURA DE PUERTAS	21390	PALENCIA	AVENIDA VALLADOLID	01:06	01:21
0538/2019	09/07/2019	SVTº C/INTERV.ASIST. PERSONAS RESCATE ASCENSOR	21320	PALENCIA	CALLE SAN JOSE	03:50	04:05
0539/2019	09/07/2019	FALSA ALARMA	00000	PALENCIA	AVENIDA CUBA	12:10	12:25
0540/2019	09/07/2019	SVTº C/INTERV. ANIMALES VIVOS DIVERSOS	21410	PALENCIA	PASEO DE LA JULIA	21:30	22:00
0541/2019	10/07/2019	A.T. RECONOCIMIENTO Y EVAL. DE SITUACIONES	31600	PALENCIA	AVENIDA CUBA	01:20	01:35
0542/2019	10/07/2019	INCENDIOS OTROS	11000	PALENCIA	CALLE MAYOR PRINCIPAL	07:15	07:45
0543/2019	10/07/2019	SVTº C/INTERV. ANIMALES VIVOS DIVERSOS	21410	PALENCIA	CALLE SANTO DOMINGO DE GUZMAN	14:05	14:43



EXCMO. AYUNTAMIENTO DE PALENCIA
SEPEIS

Nº	FECHA	ACTUACION	ACTUACION	LOCALIDAD	CALLE	SALIDA	LLEGADA
0544/2019	10/07/2019	SVTº C/INTERV. ANIMALES VIVOS NEUTRALIZACION	21413	PALENCIA	AVENIDA CASTILLA	18:05	18:42
0545/2019	10/07/2019	A.T ACTIV. VARIAS. OTRAS ACTIVIDADES	34300	PALENCIA	AVENIDA OBISPO BARBERA	19:22	19:58
0546/2019	11/07/2019	SVTº C/INTERV.ASIST. PERSONAS RIESGO DIVERSOS	21300	PALENCIA	PASEO LA JULIA	04:00	04:22
0547/2019	11/07/2019	SVTº S/INTERV. SOCORRO VICTIMAS DIVERSOS	20200	PALENCIA	CALLE CIRILO TEJERINA	08:45	09:10
0548/2019	11/07/2019	A.T. REVISIÓN DE HIDRANTES	31100	PALENCIA	CALLE PISUERGA	15:00	15:25
0549/2019	12/07/2019	INCENDIO VIVIENDA	11000	PALENCIA	CALLE EUGENIA DE MONTIJO	08:16	08:44
0550/2019	12/07/2019	A.T. REVISIÓN DE HIDRANTES	31100	PALENCIA	CALLE IGNACIO MARTINEZ DE AZCOITIA	13:50	14:20
0551/2019	13/07/2019	SVTº C/INTERV. CAIDA DE ARBOLES,FAROLAS Y OTROS	21760	PALENCIA	AVENIDA OBISPO BARBERA	11:45	12:45
0552/2019	13/07/2019	SVTº C/INTERV. SANEADO DE CONSTRUCCIONES	21730	PALENCIA	CALLE COLON	19:05	19:55
0553/2019	13/07/2019	SVTº C/INTERV. CONTENCION O DESVIO DEL AGUA	21512	PALENCIA	AVENIDA CATALUÑA	19:15	20:00
0554/2019	13/07/2019	SVTº C/INTERV. CAIDA DE ARBOLES,FAROLAS Y OTROS	21760	PALENCIA	CAMINO SENDA DEL GALGO	19:20	20:05
0555/2019	13/07/2019	SVTº C/INTERV. SANEADO DE CONSTRUCCIONES	21730	PALENCIA	CALLE DOCTOR DIAZ CANEJA	20:00	20:45
0556/2019	13/07/2019	A.T. RECONOCIMIENTO Y EVAL. DE SITUACIONES	31600	PALENCIA	CALLE PORTUGAL	20:30	20:45
0558/2019	14/07/2019	A.T ACTIV. PREV. RETENES PREVENCIÓN S/INTERV.	32100	PALENCIA	AVENIDA SANTIAGO AMON	09:00	14:00
0559/2019	14/07/2019	A.T INSPECCION DE SUMINISTROS DE AGUA	31200	PALENCIA	CALLE MAYOR PRINCIPAL	10:40	11:15
0560/2019	15/07/2019	SVTº C/INTERV.ASIST. PERSONAS APERTURA DE PUERTAS	21390	PALENCIA	CALLE RIZARZUELA	16:57	17:32
0562/2019	15/07/2019	SVTº C/INTERV. CAIDA DE ARBOLES,FAROLAS Y OTROS	21760	PALENCIA	AVENIDA CARDENAL CISNEROS	20:35	20:44
0563/2019	16/07/2019	SVTº C/INTERV. ANIMALES VIVOS DIVERSOS	21410	PALENCIA	CALLE CONCEPCION ARENAL	09:10	09:35
0565/2019	16/07/2019	SVTº S/INTERV. CAIDA ARBOLES, FAROLAS Y OTROS	20760	PALENCIA	AVENIDA DERECHOS HUMANOS	18:35	19:15
0567/2019	17/07/2019	INCENDIO CAMPO, SOLARES	11000	PALENCIA	A-62 KM 100	15:39	17:06
0568/2019	17/07/2019	SVTº S/INTERV. SANEADO DE CONSTRUCCIONES	20730	PALENCIA	CALLE CLARA CAMPOAMOR	19:42	20:10
0569/2019	18/07/2019	SVTº C/INTERV. ANIMALES VIVOS DIVERSOS	21410	PALENCIA	AVENIDA DERECHOS HUMANOS	11:11	11:40
0570/2019	18/07/2019	SVTº S/INTERV.ASIST. PERS. RESC. ASCENSOR	20320	PALENCIA	CALLE FABRICA NACIONAL	19:17	19:30
0571/2019	18/07/2019	SVTº C/INTERV. CAIDA DE ARBOLES,FAROLAS Y OTROS	21760	PALENCIA	CAMINO TRES PASOS	22:38	23:45
0572/2019	18/07/2019	SVTº C/INTERV. CAIDA DE ARBOLES,FAROLAS Y OTROS	21760	PALENCIA	AVENIDA CATALUÑA	23:49	23:55
0574/2019	19/07/2019	SVTº C/INTERV.ASIST. PERSONAS SUICIDAS	21330	PALENCIA	AVENIDA CARDENAL CISNEROS	13:48	14:45
0575/2019	19/07/2019	SVTº C/INTERV. CAIDA DE ARBOLES,FAROLAS Y OTROS	21760	PALENCIA	PARQUE RIBERA SUR	20:13	20:45
0576/2019	19/07/2019	INCENDIO DE MALEZA	11000	PALENCIA	AVENIDA CUBA	22:08	22:35
0578/2019	20/07/2019	INCENDIO DE MALEZA	11000	PALENCIA	CAMINO VIEJO DE HUSILLOS	18:27	18:59
0579/2019	20/07/2019	A.T ACTIV. VARIAS. BUSQUEDAS DE OBJETOS	34200	PALENCIA	CALLE SAN PEDRO	21:29	22:05



EXCMO. AYUNTAMIENTO DE PALENCIA
SEPEIS

Nº	FECHA	ACTUACION	ACTUACION	LOCALIDAD	CALLE	SALIDA	LLEGADA
0581/2019	21/07/2019	INCENDIO DE VEHICULO	11000	PALENCIA	CALLE JUAN BRAVO	02:22	02:32
0582/2019	21/07/2019	FALSA ALARMA	00000	PALENCIA	CALLE RIO RUBAGON	20:55	21:20
0583/2019	21/07/2019	SVTº C/INTERV. SOCORRO ENFERMOS	21220	PALENCIA	PLAZA SAN ANTONIO	21:50	22:17
0584/2019	22/07/2019	A.T ACTIV. VARIAS. OTRAS ACTIVIDADES	34300	PALENCIA	AVENIDA CASTILLA	08:25	10:33
0586/2019	22/07/2019	SVTº C/INTERV. SOCORRO ENFERMOS	21220	PALENCIA	CALLE TENERIFE	16:02	16:37
0587/2019	22/07/2019	INCENDIO DE MOBILIARIO URBANO	11000	PALENCIA	CALLE OBISPO FONSECA	23:55	00:13
0589/2019	23/07/2019	SVTº C/INTERV. CONSOLIDACION DE CONSTRUCCIONES	21740	PALENCIA	CALLE SAN JUANILLO	08:15	08:41
0590/2019	23/07/2019	A.T ACTIV. VARIAS. OTRAS ACTIVIDADES	34300	PALENCIA	AVENIDA OBISPO BARBERA	08:35	10:50
0591/2019	23/07/2019	SVTº C/INTERV. SANEADO DE CONSTRUCCIONES	21730	PALENCIA	CALLE GIL DE FUENTES	18:39	19:06
0592/2019	23/07/2019	A.T. RECONOCIMIENTO Y EVAL. DE SITUACIONES	31600	PALENCIA	PASEO ROGATIVAS	20:18	20:51
0593/2019	23/07/2019	SVTº C/INTERV. CAIDA DE ARBOLES,FAROLAS Y OTROS	21760	PALENCIA	CALLE ECUADOR	20:25	21:15
0594/2019	23/07/2019	A.T ACTIV. VARIAS. BUSQUEDAS DE OBJETOS	34200	PALENCIA	CALLE MATIAS NIETO SERRANO	20:20	20:30
0595/2019	23/07/2019	A.T ACTIV. VARIAS. BUSQUEDAS DE OBJETOS	34200	PALENCIA	AVENIDA DERECHOS HUMANOS	20:30	20:40
0596/2019	23/07/2019	A.T. RECONOCIMIENTO Y EVAL. DE SITUACIONES	31600	PALENCIA	AVENIDA ASTURIAS	21:00	21:30
0597/2019	23/07/2019	SVTº C/INTERV. CAIDA DE ARBOLES,FAROLAS Y OTROS	21760	PALENCIA	AVENIDA CUBA	21:00	21:25
0598/2019	24/07/2019	A.T ACTIV. VARIAS. OTRAS ACTIVIDADES	34300	PALENCIA	AVENIDA OBISPO BARBERA	10:57	
0599/2019	24/07/2019	SVTº C/INTERV. CAIDA DE ARBOLES,FAROLAS Y OTROS	21760	PALENCIA	AVENIDA CASADO DEL ALISAL	16:15	16:42
0600/2019	25/07/2019	A.T ACTIV. VARIAS. OTRAS ACTIVIDADES	34300	PALENCIA	AVENIDA OBISPO BARBERA	08:30	10:40
0601/2019	25/07/2019	A.T. RECONOCIMIENTO Y EVAL. DE SITUACIONES	31600	PALENCIA	CALLE MENENDEZ PIDAL	13:51	14:43
0602/2019	25/07/2019	A.T. RECONOCIMIENTO Y EVAL. DE SITUACIONES	31600	PALENCIA	CARRETERA MONTE EL VIEJO	18:00	18:55
0603/2019	25/07/2019	SVTº C/INTERV. ANIMALES VIVOS DIVERSOS	21410	PALENCIA	CALLE MAYOR PRINCIPAL	21:29	22:10
0604/2019	26/07/2019	A.T ACTIV. VARIAS. OTRAS ACTIVIDADES	34300	PALENCIA	AVENIDA OBISPO BARBERA	08:30	10:26
0605/2019	26/07/2019	SVTº S/INTERV. CAIDA ARBOLES, FAROLAS Y OTROS	20760	PALENCIA	AVENIDA ASTURIAS	14:16	14:37
0607/2019	26/07/2019	SVTº C/INTERV. ANIMALES VIVOS DIVERSOS	21410	PALENCIA	PLAZA RABI SEM TOB	23:58	00:55
0608/2019	27/07/2019	SVTº C/INTERV. CAIDA DE ARBOLES,FAROLAS Y OTROS	21760	PALENCIA	CALLE FRANCISCO VIGHI	18:30	19:05
0610/2019	29/07/2019	INCENDIOS OTROS	11000	PALENCIA	CARRETERA VIEJA DE MAGAZ	15:26	16:26
0611/2019	30/07/2019	A.T ACTIV. VARIAS. OTRAS ACTIVIDADES	34300	PALENCIA	PLAZA VIRREY VELASCO	08:00	10:30
0612/2019	30/07/2019	SVTº C/INTERV. ANIMALES VIVOS DIVERSOS	21410	PALENCIA	CALLE SANTA ANA	20:00	20:35
0613/2019	31/07/2019	INCENDIO CAMPO, SOLARES	11000	PALENCIA	CAMINO CARABAJALA	18:15	23:20
0614/2019	31/07/2019	SVTº C/INTERV. SANEADO DE CONSTRUCCIONES	21730	PALENCIA	AVENIDA CASADO DEL ALISAL	21:15	21:50



EXCMO. AYUNTAMIENTO DE PALENCIA
SEPEIS

Nº	FECHA	ACTUACION	ACTUACION	LOCALIDAD	CALLE	SALIDA	LLEGADA
0615/2019	01/08/2019	A.T. RECONOCIMIENTO Y EVAL. DE SITUACIONES	31600	PALENCIA	CAMINO CARABAJALA	08:45	09:55
0616/2019	02/08/2019	SVTº S/INTERV. CAIDA ARBOLES, FAROLAS Y OTROS	20760	PALENCIA	CALLE LOS OLMOS	11:23	11:52
0617/2019	02/08/2019	INCENDIO DE MALEZA	11000	PALENCIA	CARRETERA SANTANDER	21:32	21:55
0620/2019	04/08/2019	SVTº C/INTERV. ANIMALES VIVOS RESCATES	21411	PALENCIA	CALLE GUIPUZCOA	17:41	18:00
0621/2019	05/08/2019	A.T ACTIV. VARIAS. OTRAS ACTIVIDADES	34300	PALENCIA	CAMINO VIEJO DE MAGAZ	11:30	13:35
0622/2019	05/08/2019	SVTº C/INTERV.ASIST. PERSONAS APERTURA DE PUERTAS	21390	PALENCIA	CALLE LOS NARANJOS	14:35	15:00
0623/2019	05/08/2019	SVTº C/INTERV. ANIMALES VIVOS NEUTRALIZACION	21413	PALENCIA	CALLE FRANCISCO VIGHI	21:35	22:00
0624/2019	05/08/2019	A.T ACTIV. PREV. RETENES PREVENCIÓN C/INTERV.	32200	PALENCIA	PAREDES DEL MONTE	20:15	23:30
0625/2019	06/08/2019	A.T ACTIV. VARIAS. OTRAS ACTIVIDADES	34300	PALENCIA	CALLE ECUADOR	08:20	11:00
0626/2019	06/08/2019	SVTº C/INTERV. SANEADO DE CONSTRUCCIONES	21730	PALENCIA	CALLE MAYOR ANTIGUA	13:04	13:35
0627/2019	07/08/2019	A.T ACTIV. VARIAS. BUSQUEDAS DE OBJETOS	34200	PALENCIA	CALLE ASTERIO MAÑANOS	10:40	11:10
0629/2019	10/08/2019	SVTº S/INTERV. C/TRAFFICO C/RESCATE DIVERSOS	20120	PALENCIA	AUTOVIA A-67 KM 59,6	14:09	14:40
0630/2019	10/08/2019	SVTº C/INTERV.C/TRAFFICO S/AUX. DIVERSOS	21100	PALENCIA	PLAZA PIO XII	19:31	20:55
0631/2019	11/08/2019	A.T ACTIV. VARIAS. OTRAS ACTIVIDADES	34300	PALENCIA	CAMINO VIEJO MAGAZ	09:16	10:30
0632/2019	11/08/2019	SVTº S/INTERV. NEUTRALIZ/ FUGA/VERTID.GASES	20521	PALENCIA	CALLE MALDONADO	16:42	17:18
0633/2019	11/08/2019	SVTº C/INTERV.C/TRAFFICO C/AUX. VIA PUBLICA URBANA	21111	PALENCIA	AVENIDA OBISPO BARBERA	18:04	18:35
0634/2019	12/08/2019	SVTº S/INTERV.ASIST. PERS. APERTURA PUERTAS	20390	PALENCIA	CALLE SANTIAGO	10:41	10:52
0636/2019	13/08/2019	SVTº C/INTERV.C/TRAFFICO C/RESCATE EN VIA FERREA	21125	PALENCIA	CAMINO VIEJO DE HUSILLOS	09:34	11:10
0637/2019	13/08/2019	INCENDIO DE MOBILIARIO URBANO	11000	PALENCIA	CALLE MAYOR PRINCIPAL	13:33	13:40
0638/2019	14/08/2019	A.T ACTIV. VARIAS. OTRAS ACTIVIDADES	34300	PALENCIA	CAMINO VIEJO DE MAGAZ	08:30	10:45
0639/2019	14/08/2019	FALSA ALARMA	00000	PALENCIA	AVENIDA PONCE DE LEON	15:44	16:05
0640/2019	15/08/2019	SVTº C/INTERV.ASIST. PERSONAS SUICIDAS	21330	PALENCIA	CALLE JACOBO ROMERO	06:43	07:08
0642/2019	15/08/2019	SVTº S/INTERV. ANIMALES MUERTOS DIVERSOS	20400	PALENCIA	CARRETERA VIEJA DE VILLAMURIEL	23:57	00:45
0643/2019	16/08/2019	A.T ACTIV. VARIAS. OTRAS ACTIVIDADES	34300	PALENCIA	CALLE MARTA DOMINGUEZ	02:50	03:05
0645/2019	16/08/2019	INCENDIO DE MOBILIARIO URBANO	11000	PALENCIA	PASEO DE LA JULIA	23:24	23:43
0646/2019	17/08/2019	A.T. RECONOCIMIENTO Y EVAL. DE SITUACIONES	31600	PALENCIA	CAMINO DE LA MIRANDA	12:25	13:25
0648/2019	18/08/2019	A.T ACTIV. VARIAS. OTRAS ACTIVIDADES	34300	PALENCIA	CAMINO VIEJO MAGAZ	08:30	09:30
0649/2019	18/08/2019	A.T REVISION EQUIPOS DE SEGURIDAD C.I. EXTERIORES	31300	PALENCIA	AVENIDA DE LOS VACCEOS	10:30	11:05
0650/2019	18/08/2019	INCENDIO CAMPO, SOLARES	11000	PALENCIA	N-620 KM 87	12:53	14:05
0651/2019	18/08/2019	SVTº C/INTERV.ASIST. PERSONAS APERTURA DE PUERTAS	21390	PALENCIA	CALLE JACINTO BENAVENTE	22:33	23:15



EXCMO. AYUNTAMIENTO DE PALENCIA
SEPEIS

Nº	FECHA	ACTUACION	ACTUACION	LOCALIDAD	CALLE	SALIDA	LLEGADA
0653/2019	19/08/2019	SVTº C/INTERV.ASIST. PERSONAS APERTURA DE PUERTAS	21390	PALENCIA	PLAZA RABI SEM TOB	11:40	12:07
0654/2019	19/08/2019	INCENDIO VIVIENDA	11000	PALENCIA	PASEO DEL OTERO	16:47	17:20
0655/2019	19/08/2019	INCENDIO VIVIENDA	11000	PALENCIA	CALLE TEOFILLO ORTEGA	22:38	23:04
0656/2019	20/08/2019	SVTº C/INTERV.C/TRAFFICO S/AUX. DIVERSOS	21100	PALENCIA	CALLE ANDALUCIA	16:30	17:00
0658/2019	20/08/2019	SVTº C/INTERV. ANIMALES VIVOS DIVERSOS	21410	PALENCIA	CALLE MALDONADO	20:45	21:20
0659/2019	21/08/2019	SVTº C/INTERV.ASIST. PERSONAS APERTURA DE PUERTAS	21390	PALENCIA	CALLE MENENDEZ PIDAL	12:58	13:20
0660/2019	22/08/2019	SVTº C/INTERV.ASIST. PERSONAS IMPEDIDOS	21310	PALENCIA	CALLE SAN MARCOS	00:28	00:50
0661/2019	22/08/2019	SVTº C/INTERV.ASIST. PERSONAS IMPEDIDOS	21310	PALENCIA	CALLE GIL DE FUENTES	03:33	03:56
0662/2019	22/08/2019	INCENDIO DE MOBILIARIO URBANO	11000	PALENCIA	CALLE MAYOR PRINCIPAL	15:35	15:49
0663/2019	23/08/2019	INCENDIO CAMPO, SOLARES	11000	PALENCIA	P-12 KM 16	10:35	11:10
0664/2019	23/08/2019	INCENDIO DE MOBILIARIO URBANO	11000	PALENCIA	PASEO DE LA JULIA	18:10	18:30
0665/2019	23/08/2019	SVTº C/INTERV. ANIMALES VIVOS NEUTRALIZACION	21413	PALENCIA	CALLE MALDONADO	21:15	21:50
0666/2019	24/08/2019	SVTº C/INTERV. CAIDA DE ARBOLES,FAROLAS Y OTROS	21760	PALENCIA	PASEO DEL SALON ISABEL II	02:50	03:15
0667/2019	24/08/2019	SVTº C/INTERV. CAIDA DE ARBOLES,FAROLAS Y OTROS	21760	PALENCIA	PASEO DEL SALON ISABEL II	08:35	09:40
0668/2019	24/08/2019	SVTº S/INTERV.ASIST. PERS. RIESGOS DIVERSOS	20300	PALENCIA	CALLE LOPE DE VEGA	09:55	10:15
0669/2019	24/08/2019	SVTº C/INTERV.ASIST. PERSONAS RIESGO DIVERSOS	21300	PALENCIA	PASEO VICTORIO MACHO	14:01	15:05
0670/2019	24/08/2019	A.T ACTIV. VARIAS. OTRAS ACTIVIDADES	34300	PALENCIA	AVENIDA CUBA	15:10	15:35
0671/2019	24/08/2019	INCENDIO DE MALEZA	11000	PALENCIA	P-11 KM 3	18:01	18:25
0672/2019	24/08/2019	INCENDIO SIN INTERVENCIÓN	10000	PALENCIA	CAMINO FIGUELDO	21:50	22:15
0673/2019	24/08/2019	INCENDIO VIVIENDA	11000	PALENCIA	AVENIDA REPUBLICA ARGENTINA	23:48	23:58
0674/2019	25/08/2019	A.T ACTIV. PREV. RETENES PREVENCIÓN C/INTERV.	32200	PALENCIA	AVENIDA CASTILLA	10:30	14:35
0675/2019	25/08/2019	SVTº S/INTERV. CAIDA ARBOLES, FAROLAS Y OTROS	20760	PALENCIA	AVENIDA OBISPO BARBERA	10:50	11:30
0677/2019	26/08/2019	SVTº C/INTERV. CAIDA DE ARBOLES,FAROLAS Y OTROS	21760	PALENCIA	AVENIDA CASTILLA	10:11	10:50
0678/2019	26/08/2019	A.T ACTIV. VARIAS. OTRAS ACTIVIDADES	34300	PALENCIA	CAMINO BESUGUEROS	11:26	13:25
0679/2019	26/08/2019	SVTº C/INTERV. CAIDA DE ARBOLES,FAROLAS Y OTROS	21760	PALENCIA	AVENIDA CARDENAL CISNEROS	20:19	20:40
0680/2019	26/08/2019	SVTº C/INTERV. CAIDA DE ARBOLES,FAROLAS Y OTROS	21760	PALENCIA	P-405	20:40	21:00
0681/2019	27/08/2019	A.T ACTIV. VARIAS. OTRAS ACTIVIDADES	34300	PALENCIA	CAMINO BESUGUEROS	11:15	13:00
0682/2019	27/08/2019	INCENDIO DE MOBILIARIO URBANO	11000	PALENCIA	CALLE ARAGON	11:25	11:55
0683/2019	27/08/2019	FALSA ALARMA	00000	PALENCIA	CAMINO SE SAN ROMAN	20:45	21:30
0684/2019	28/08/2019	INCENDIO DE VEHICULO	11000	PALENCIA	CALLE CARDENAL ALMARAZ	00:50	01:30



EXCMO. AYUNTAMIENTO DE PALENCIA
SEPEIS

Nº	FECHA	ACTUACION	ACTUACION	LOCALIDAD	CALLE	SALIDA	LLEGADA
0685/2019	28/08/2019	SVTº C/INTERV. SOCORRO ENFERMOS	21220	PALENCIA	CALLE FRANCISCO VIGHI	08:50	09:25
0686/2019	28/08/2019	A.T ACTIV. VARIAS. OTRAS ACTIVIDADES	34300	PALENCIA	CAMINO DE LOS BESUGUEROS	11:30	13:30
0687/2019	28/08/2019	INCENDIO DE MOBILIARIO URBANO	11000	PALENCIA	CALLE SAN JUAN DE LA CRUZ	00:59	01:15
0689/2019	29/08/2019	A.T ACTIV. VARIAS. OTRAS ACTIVIDADES	34300	PALENCIA	CAMINO DE LOS BESUGUEROS	12:40	13:50
0690/2019	29/08/2019	SVTº S/INT.C/TRAFFICO S/AUX. CARRETERA	20102	PALENCIA	A-62 KM 89	16:43	17:15
0691/2019	29/08/2019	INCENDIO DE MALEZA	11000	PALENCIA	PARQUE ISLA DOS AGUAS	23:54	01:35
0693/2019	30/08/2019	INCENDIOS OTROS	11000	PALENCIA	COMPLEJO DEPORTIVO ISLA DOS AGUAS	08:25	09:00
0694/2019	30/08/2019	A.T ACTIV. VARIAS. OTRAS ACTIVIDADES	34300	PALENCIA	CAMINO DE LOS BESUGUEROS	09:00	10:20
0695/2019	30/08/2019	A.T VISITAS DE VERIFICACIÓN Y ASESORAMIENTO	31500	PALENCIA	CALLE ANDALUCIA	16:30	17:00
0696/2019	30/08/2019	INCENDIO ACTOS VANDALICOS	11000	PALENCIA	CALLE OBISPO FONSECA	22:35	22:58
0697/2019	30/08/2019	INCENDIO ACTOS VANDALICOS	11000	PALENCIA	CALLE SAN JUAN DE LA CRUZ	22:40	22:58
0698/2019	31/08/2019	INCENDIO DE MOBILIARIO URBANO	11000	PALENCIA	CALLE LABRADOR	01:55	02:20
0699/2019	31/08/2019	A.T. RECONOCIMIENTO Y EVAL. DE SITUACIONES	31600	PALENCIA	CALLE ANDALUCIA	01:55	02:10
0700/2019	31/08/2019	A.T ACTIV. VARIAS. OTRAS ACTIVIDADES	34300	PALENCIA	RIO CARRION	17:20	21:00
0701/2019	31/08/2019	A.T ACTIV. PREV. RETENES PREVENCIÓN S/INTERV.	32100	PALENCIA	PARQUE ISLAS DOS AGUAS	18:15	19:40
0702/2019	31/08/2019	A.T ACTIV. PREV. RETENES PREVENCIÓN S/INTERV.	32100	PALENCIA	PARQUE ISLA DOS AGUAS	21:54	23:30
0703/2019	01/09/2019	SVTº S/ INT. C/TRAFFICO S/AUX. DIVERSOS	20100	PALENCIA	CALLE RIZARZUELA	12:55	13:15
0704/2019	01/09/2019	SVTº C/INTERV. CAIDA DE ARBOLES,FAROLAS Y OTROS	21760	PALENCIA	CALLE MAYOR PRINCIPAL	21:25	22:27
0705/2019	02/09/2019	SVTº S/INTERV.C/TRAFFICO C/AUX. DIVERSOS	20110	PALENCIA	AVENIDA CUBA	13:54	14:35
0706/2019	02/09/2019	INCENDIO CAMPO, SOLARES	11000	PALENCIA	CALLE SAN ANTONIO	16:18	16:53
0707/2019	02/09/2019	A.T. RECONOCIMIENTO Y EVAL. DE SITUACIONES	31600	PALENCIA	PARQUE ISLA DOS AGUAS	19:00	21:00
0708/2019	02/09/2019	A.T ACTIV. PREV. RETENES PREVENCIÓN C/INTERV.	32200	PALENCIA	PARQUE ISLA DOS AGUAS	21:43	23:10
0709/2019	03/09/2019	INCENDIOS OTROS	11000	PALENCIA	CALLE SANTA TERESA DE JESUS	04:57	05:20
0710/2019	03/09/2019	A.T ACTIV. VARIAS. OTRAS ACTIVIDADES	34300	PALENCIA	AVENIDA CATALUÑA	11:30	13:46
0711/2019	03/09/2019	SVTº C/INTERV. CAIDA DE ARBOLES,FAROLAS Y OTROS	21760	PALENCIA	CALLE FRANCISCO REINOSO	14:00	14:35
0713/2019	04/09/2019	A.T ACTIV. VARIAS. OTRAS ACTIVIDADES	34300	PALENCIA	PARQUE SOTILLO DE LOS CANONIGOS	11:50	13:50
0714/2019	04/09/2019	SVTº C/INTERV. ANIMALES VIVOS DIVERSOS	21410	PALENCIA	CALLE MARCIANO ZURITA	20:00	20:55
0715/2019	04/09/2019	SVTº C/INTERV. ANIMALES VIVOS DIVERSOS	21410	PALENCIA	CALLE DARSENA DEL CANAL	20:40	21:10
0716/2019	05/09/2019	INCENDIO DE MALEZA	11000	PALENCIA	AVENIDA SAN TELMO	12:39	12:55
0717/2019	05/09/2019	SVTº C/INTERV. CAIDA DE ARBOLES,FAROLAS Y OTROS	21760	PALENCIA	AVENIDA BUENOS AIRES	14:46	15:20



EXCMO. AYUNTAMIENTO DE PALENCIA
SEPEIS

Nº	FECHA	ACTUACION	ACTUACION	LOCALIDAD	CALLE	SALIDA	LLEGADA
0718/2019	05/09/2019	SVTº S/INTERV. ANIMALES VIVOS RESCATES	20411	PALENCIA	CALLE MENENDEZ PIDAL	18:30	19:00
0719/2019	06/09/2019	A.T. RECONOCIMIENTO Y EVAL. DE SITUACIONES	31600	PALENCIA	CALLE ANDALUCIA	11:30	13:30
0720/2019	06/09/2019	SVTº C/INTERV. CAIDA DE ARBOLES,FAROLAS Y OTROS	21760	PALENCIA	CALLE MANAGUA	19:31	20:16
0721/2019	06/09/2019	A.T ACTIV. PREV. RETENES PREVENCIÓN S/INTERV.	32100	PALENCIA	AVENIDA COMUNIDAD EUROPEA	22:00	23:20
0722/2019	07/09/2019	A.T ACTIV. VARIAS. OTRAS ACTIVIDADES	34300	PALENCIA	CALLE DON SANCHO	09:00	09:30
0723/2019	07/09/2019	INCENDIO DE MALEZA	11000	PALENCIA	P-900 KM 2	15:30	17:10
0724/2019	08/09/2019	A.T ACTIV. PREV. RETENES PREVENCIÓN C/INTERV.	32200	PALENCIA	PASEO DEL SALON ISABEL II	00:00	01:40
0725/2019	08/09/2019	SVTº C/INTERV.C/TRAFCO C/AUX. VIA PUBLICA URBANA	21111	PALENCIA	AVENIDA CUBA	19:28	20:51
0727/2019	08/09/2019	INCENDIO DE MOBILIARIO URBANO	11000	PALENCIA	CALLE OBISPO FONSECA	23:20	23:36
0728/2019	09/09/2019	SVTº C/INTERV. ANIMALES VIVOS DIVERSOS	21410	PALENCIA	AVENIDA CASTILLA	20:00	20:30
0729/2019	09/09/2019	SVTº C/INTERV. ANIMALES VIVOS DIVERSOS	21410	PALENCIA	CALLE MARCIANO ZURITA	20:00	20:45
0730/2019	10/09/2019	INCENDIO DE MALEZA	11000	PALENCIA	CL-615 KM2	18:48	20:05
0731/2019	11/09/2019	SVTº C/INTERV. CAIDA DE ARBOLES,FAROLAS Y OTROS	21760	PALENCIA	CALLE FRANCIA	06:20	07:19
0732/2019	11/09/2019	SVTº C/INTERV. ANIMALES VIVOS NEUTRALIZACION	21413	PALENCIA	AVENIDA ASTURIAS	16:02	16:25
0733/2019	11/09/2019	SVTº C/INTERV. ANIMALES VIVOS RESCATES	21411	PALENCIA	PLAZA SAN PABLO	16:40	17:22
0734/2019	11/09/2019	A.T ACTIV. VARIAS. OTRAS ACTIVIDADES	34300	PALENCIA	PASEO Nª SEÑORA DE LOS ANGELES	18:06	18:14
0735/2019	12/09/2019	INCENDIO VIVIENDA	11000	PALENCIA	AVENIDA MADRID	13:48	14:08
0736/2019	13/09/2019	INCENDIO CAMPO, SOLARES	11000	PALENCIA	CALLE JARDINES	19:01	19:18
0737/2019	13/09/2019	SVTº C/INTERV.ASIST. PERSONAS APERTURA DE PUERTAS	21390	PALENCIA	CALLE MAYOR ANTIGUA	22:55	22:40
0738/2019	13/09/2019	SVTº C/INTERV.ASIST. PERSONAS APERTURA DE PUERTAS	21390	PALENCIA	CALLE TORO	23:32	23:57
0739/2019	14/09/2019	SVTº S/INTERV. CAIDA ARBOLES, FAROLAS Y OTROS	20760	PALENCIA	CALLE TELLO TELLEZ DE MENESES	09:05	09:20
0740/2019	14/09/2019	SVTº C/INTERV. CAIDA DE ARBOLES,FAROLAS Y OTROS	21760	PALENCIA	CALLE ORTEGA Y GASSET	12:00	12:25
0741/2019	14/09/2019	INCENDIO DE MOBILIARIO URBANO	11000	PALENCIA	CALLE DON MIRO	16:00	16:25
0742/2019	14/09/2019	SVTº S/INTERV. CAIDA ARBOLES, FAROLAS Y OTROS	20760	PALENCIA	AVENIDA SAN TELMO	18:00	18:25
0743/2019	14/09/2019	A.T ACTIV. VARIAS. OTRAS ACTIVIDADES	34300	PALENCIA	AVENIDA CAMPOS GOTICOS	18:00	19:30
0745/2019	15/09/2019	SVTº C/INTERV. CAIDA DE ARBOLES,FAROLAS Y OTROS	21760	PALENCIA	CAMINO VIEJO DE HUSILLOS	12:22	12:54
0746/2019	15/09/2019	SVTº C/INTERV. APARATOS ELECTRICOS DIVERSOS	21534	PALENCIA	CALLE LA PUEBLA	13:42	15:17
0747/2019	15/09/2019	SVTº C/INTERV. SANEADO DE CONSTRUCCIONES	21730	PALENCIA	CALLE FRANCISCO PIZARRO	14:37	15:09
0748/2019	15/09/2019	SVTº C/INTERV. SANEADO DE CONSTRUCCIONES	21730	PALENCIA	CALLE CARDENAL ALMARAZ	18:44	19:09
0749/2019	16/09/2019	SVTº C/INTERV. CAIDA DE ARBOLES,FAROLAS Y OTROS	21760	PALENCIA	AVENIDA CASTILLA	09:40	10:21



EXCMO. AYUNTAMIENTO DE PALENCIA
SEPEIS

Nº	FECHA	ACTUACION	ACTUACION	LOCALIDAD	CALLE	SALIDA	LLEGADA
0750/2019	16/09/2019	SVTº C/INTERV. CONSOLIDACION DE CONSTRUCCIONES	21740	PALENCIA	AVENIDA VALLADOLID	11:25	13:17
0751/2019	17/09/2019	SVTº C/INTERV.ASIST. PERSONAS APERTURA DE PUERTAS	21390	PALENCIA	AVENIDA MODESTO LAFUENTE	10:35	11:25
0752/2019	17/09/2019	INCENDIO DE MALEZA	11000	PALENCIA	N-610A KM 4	18:05	19:15
0754/2019	17/09/2019	SVTº C/INTERV. ANIMALES VIVOS NEUTRALIZACION	21413	PALENCIA	CALLE MIGUEL DE BENAVIDES	20:40	21:20
0755/2019	17/09/2019	SVTº S/INTERV.ASIST. PERS. APERTURA PUERTAS	20390	PALENCIA	CALLE DOÑA MAYOR	21:25	21:45
0756/2019	17/09/2019	INCENDIO DE MALEZA	11000	PALENCIA	N-610A	22:07	22:42
0757/2019	20/09/2019	INCENDIO VIVIENDA	11000	PALENCIA	CALLE LOS OLMOS	16:49	19:10
0758/2019	20/09/2019	A.T ACTIV. VARIAS. OTRAS ACTIVIDADES	34300	PALENCIA	CALLE GENERAL ELORZA	20:22	20:50
0759/2019	21/09/2019	SVTº C/INTERV. ANIMALES VIVOS DIVERSOS	21410	PALENCIA	AVENIDA CARDENAL CISNEROS	19:50	20:15
0760/2019	22/09/2019	SVTº C/INTERV.ASIST. PERSONAS RESCATE ASCENSOR	21320	PALENCIA	CALLE GENERAL MATA	23:55	00:13
0761/2019	23/09/2019	SVTº S/INTERV.ASIST. PERS. RESC. ASCENSOR	20320	PALENCIA	CALLE FUENTES CARRIONAS	12:11	12:35
0762/2019	23/09/2019	SVTº C/INTERV. ACHIQUE DE AGUA	21511	PALENCIA	AVENIDA VALLADOLID	16:57	19:44
0763/2019	24/09/2019	SVTº C/INTERV.ASIST. PERSONAS APERTURA DE PUERTAS	21390	PALENCIA	PASEO DEL OTERO	10:30	11:30
0764/2019	24/09/2019	SVTº C/INTERV. CAIDA DE ARBOLES,FAROLAS Y OTROS	21760	PALENCIA	CAMINO SENDA DEL GALGO	12:10	13:25
0766/2019	27/09/2019	SVTº C/INTERV. VENTILACION DE GASES	21522	PALENCIA	PLAZA SAN MIGUEL	23:06	23:27
0767/2019	28/09/2019	A.T. RECONOCIMIENTO Y EVAL. DE SITUACIONES	31600	PALENCIA	CALLE MAYOR PRINCIPAL	10:00	12:30
0769/2019	29/09/2019	SVTº C/INTERV.ASIST. PERSONAS APERTURA DE PUERTAS	21390	PALENCIA	CALLE DE LOS MOLINEROS	03:28	04:09
0770/2019	29/09/2019	SVTº C/INTERV.C/TRAFFICO S/AUX. VIA PUBL URBANA	21101	PALENCIA	CALLE ERAS DEL BOSQUE	08:55	09:50
0772/2019	01/10/2019	A.T ACTIV. VARIAS. OTRAS ACTIVIDADES	34300	PALENCIA	PASEO DEL OTERO	09:15	11:30
0773/2019	02/10/2019	FALSA ALARMA	00000	PALENCIA	CALLE LOS OLMOS	12:49	13:07
0774/2019	02/10/2019	INCENDIO COMERCIOS	11000	PALENCIA	PLAZA PADRE CLARET	13:07	14:10
0775/2019	03/10/2019	A.T ACTIV. VARIAS. OTRAS ACTIVIDADES	34300	PALENCIA	PASEO DEL OTERO	09:15	11:30
0777/2019	04/10/2019	SVTº C/INTERV. ANIMALES VIVOS DIVERSOS	21410	PALENCIA	AVENIDA MADRID	11:38	12:58
0778/2019	04/10/2019	INCENDIO DE MALEZA	11000	PALENCIA	CALLE CLARA CAMPOAMOR	21:02	21:20
0779/2019	05/10/2019	INCENDIO DE MOBILIARIO URBANO	11000	PALENCIA	AVENIDA CAMPOS GOTICOS	14:02	14:20
0780/2019	05/10/2019	SVTº S/INTERV. NEUTRALIZ/ FUGA/VERTID.GASES	20521	PALENCIA	CALLE ESTRADA	14:52	15:28
0781/2019	05/10/2019	SVTº C/INTERV.C/TRAFFICO S/AUX. CARRETERA	21102	PALENCIA	CALLE ANDALUCIA	15:56	17:00
0782/2019	07/10/2019	SVTº C/INTERV. CAIDA DE ARBOLES,FAROLAS Y OTROS	21760	PALENCIA	CAMINO DE LOS BESUGUEROS	20:15	21:00
0784/2019	08/10/2019	INCENDIO CAMPO, SOLARES	11000	PALENCIA	CALLE LOLA DE LA FUENTE	11:27	12:04
0785/2019	08/10/2019	A.T ACTIV. VARIAS. OTRAS ACTIVIDADES	34300	PALENCIA	CALLE EDUARDO DATO	08:45	11:30



EXCMO. AYUNTAMIENTO DE PALENCIA
SEPEIS

Nº	FECHA	ACTUACION	ACTUACION	LOCALIDAD	CALLE	SALIDA	LLEGADA
0787/2019	08/10/2019	INCENDIOS OTROS	11000	PALENCIA	CALLE MIGUEL DE BENAVIDES	22:03	22:16
0788/2019	09/10/2019	SVTº C/INTERV. C/TRAFFICO C/RESCATE DIVERSOS	21120	PALENCIA	CALLE LOS ROBLES	17:00	17:25
0789/2019	10/10/2019	SVTº C/INTERV. SANEADO DE CONSTRUCCIONES	21730	PALENCIA	PLAZA DE SAN ANTOLÍN	18:13	18:45
0790/2019	10/10/2019	SVTº C/INTERV. ANIMALES VIVOS NEUTRALIZACION	21413	PALENCIA	CALLE RIO DE LA CUEZA	21:38	22:30
0791/2019	11/10/2019	INCENDIO DE VEHICULO	11000	PALENCIA	AVENIDA MANUEL RIVERA	08:01	08:15
0794/2019	13/10/2019	SVTº C/INTERV. CONSOLIDACION DE CONSTRUCCIONES	21740	PALENCIA	AVENIDA CARDENAL CISNEROS	17:34	18:08
0796/2019	15/10/2019	SVTº S/INTERV. ACHIQUE DE AGUA	20511	PALENCIA	AVENIDA MODESTO LAFUENTE	01:25	02:00
0798/2019	15/10/2019	INCENDIO DE MOBILIARIO URBANO	11000	PALENCIA	CAMINO DE SANTA EUFEMIA	20:36	20:58
0799/2019	15/10/2019	INCENDIO VIVIENDA	11000	PALENCIA	CALLE AGENTES COMERCIALES	22:34	23:17
0802/2019	16/10/2019	A.T. RECONOCIMIENTO Y EVAL. DE SITUACIONES	31600	PALENCIA	CALLE MARCIANO ZURITA	17:20	17:50
0804/2019	17/10/2019	A.T ACTIV. VARIAS. OTRAS ACTIVIDADES	34300	PALENCIA	PLAZA JUAN XXIII	11:45	14:15
0806/2019	17/10/2019	INCENDIO CAMPO, SOLARES	11000	PALENCIA	CAMINO DE COLLANTES	21:20	21:45
0807/2019	18/10/2019	SVTº C/INTERV. ANIMALES VIVOS RESCATES	21411	PALENCIA	CALLE DOCTRINOS	10:05	10:45
0808/2019	18/10/2019	INCENDIOS OTROS	11000	PALENCIA	PASEO DE LA JULIA	10:45	11:35
0809/2019	18/10/2019	INCENDIO DE MOBILIARIO URBANO	11000	PALENCIA	CALLE Nº SEÑORA DEL PILAR	20:40	20:59
0810/2019	18/10/2019	INCENDIO DE MOBILIARIO URBANO	11000	PALENCIA	CALLE PRADO DE LA LANA	20:59	21:18
0813/2019	20/10/2019	INCENDIO DE MOBILIARIO URBANO	11000	PALENCIA	CALLE GIL DE SILOE	03:25	03:40
0816/2019	21/10/2019	SVTº C/INTERV.ASIST. PERSONAS APERTURA DE PUERTAS	21390	PALENCIA	CALLE MENENDEZ PIDAL	13:00	13:45
0818/2019	21/10/2019	SVTº C/INTERV. CONSOLIDACION DE CONSTRUCCIONES	21740	PALENCIA	AVENIDA VALLADOLID	17:30	19:35
0820/2019	21/10/2019	SVTº C/INTERV.C/TRAFFICO S/AUX. VIA PUBL URBANA	21101	PALENCIA	AVENIDA PONCE DE LEON	20:32	20:55
0821/2019	22/10/2019	A.T ACTIV. VARIAS. OTRAS ACTIVIDADES	34300	PALENCIA	CALLE PADILLA	09:00	11:30
0822/2019	22/10/2019	INCENDIOS OTROS	11000	PALENCIA	CALLE FRANCISCO PIZARRO	21:39	22:00
0824/2019	23/10/2019	INCENDIO SIN INTERVENCIÓN	10000	PALENCIA	CALLE FUENTES CARRIONAS	18:04	18:37
0826/2019	24/10/2019	INCENDIOS OTROS	11000	PALENCIA	CALLE MARIANO PRIETO	03:52	04:11
0827/2019	24/10/2019	SVTº C/INTERV.ASIST. PERSONAS RESCATE ASCENSOR	21320	PALENCIA	CALLE MANAGUA	06:11	06:33
0828/2019	24/10/2019	INCENDIOS OTROS	11000	PALENCIA	CALLE FRANCIA	06:47	06:59
0829/2019	24/10/2019	A.T ACTIV. VARIAS. OTRAS ACTIVIDADES	34300	PALENCIA	CALLE Nº SEÑORA DEL PILAR	09:00	11:15
0830/2019	24/10/2019	SVTº C/INTERV. SANEADO DE CONSTRUCCIONES	21730	PALENCIA	CALLE IGNACIO MARTINEZ DE AZCOITIA	09:30	11:00
0831/2019	24/10/2019	SVTº C/INTERV.ASIST. PERSONAS APERTURA DE PUERTAS	21390	PALENCIA	CALLE LA PUEBLA	09:35	10:10
0832/2019	24/10/2019	SVTº S/INTERV.ASIST. PERS. APERTURA PUERTAS	20390	PALENCIA	CALLE MAYOR PRINCIPAL	12:37	13:05



EXCMO. AYUNTAMIENTO DE PALENCIA
SEPEIS

Nº	FECHA	ACTUACION	ACTUACION	LOCALIDAD	CALLE	SALIDA	LLEGADA
0833/2019	24/10/2019	INCENDIO VIVIENDA	11000	PALENCIA	CALLE SAGRADA FAMILIA	19:20	21:15
0834/2019	25/10/2019	SVTº S/INTERV.C/TRAFFICO C/AUX. VIA PUBL URBANA	20111	PALENCIA	CALLE SEVILLA	10:45	10:55
0835/2019	25/10/2019	SVTº S/INTERV. VENTILACION GASES	20522	PALENCIA	CALLE CASAÑE	12:10	12:34
0836/2019	25/10/2019	SVTº C/INTERV.ASIST. PERSONAS APERTURA DE PUERTAS	21390	PALENCIA	AVENIDA COMUNIDAD EUROPEA	19:03	19:35
0837/2019	25/10/2019	INCENDIO DE MOBILIARIO URBANO	11000	PALENCIA	AVENIDA SIMON NIETO	19:54	20:18
0838/2019	26/10/2019	SVTº C/INTERV. ANIMALES VIVOS DIVERSOS	21410	PALENCIA	CALLE PEDRO BERRUGUETE	20:25	21:05
0839/2019	26/10/2019	INCENDIO DE MOBILIARIO URBANO	11000	PALENCIA	CALLE MANAGUA	22:25	22:45
0840/2019	28/10/2019	SVTº C/INTERV. NEUTRAL. FUGA/VERTID.GASES	21521	PALENCIA	CALLE MAYOR PRINCIPAL	08:58	09:01
0841/2019	28/10/2019	SVTº S/INTERV. SOCORRO VICTIMAS DIVERSOS	20200	PALENCIA	PASEO DEL OTERO	09:46	10:15
0842/2019	28/10/2019	SVTº S/INTERV. CAIDA ARBOLES, FAROLAS Y OTROS	20760	PALENCIA	CARRETERA SANTANDER	11:02	11:25
0843/2019	28/10/2019	SVTº C/INTERV. ANIMALES VIVOS RESCATES	21411	PALENCIA	CAMINO VIEJO HUSILLOS	12:57	14:48
0844/2019	29/10/2019	A.T. RECONOCIMIENTO Y EVAL. DE SITUACIONES	31600	PALENCIA	CALLE LOS TRIGALES	08:30	09:10
0845/2019	30/10/2019	INCENDIO DE MOBILIARIO URBANO	11000	PALENCIA	AVENIDA DE LA ANTIGUA FLORIDA	07:05	07:30
0846/2019	30/10/2019	A.T ACTIV. VARIAS. OTRAS ACTIVIDADES	34300	PALENCIA	CALLE MAYOR PRINCIPAL	09:00	12:30
0847/2019	30/10/2019	SVTº C/INTERV.C/TRAFFICO S/AUX. CARRETERA	21102	PALENCIA	A-67 KM 7,500	17:28	19:03
0848/2019	31/10/2019	A.T. RECONOCIMIENTO Y EVAL. DE SITUACIONES	31600	PALENCIA	CALLE SANTO SAN PEDRO	11:40	12:25
0850/2019	31/10/2019	SVTº C/INTERV. ANIMALES VIVOS DIVERSOS	21410	PALENCIA	PASEO DE LA JULIA	17:55	18:20
0851/2019	31/10/2019	INCENDIO DE MOBILIARIO URBANO	11000	PALENCIA	CALLE LABRADOR	20:40	21:00
0852/2019	01/11/2019	SVTº C/INTERV.ASIST. PERSONAS APERTURA DE PUERTAS	21390	PALENCIA	CALLE PORTILLO DOÑA MARIA	10:55	11:15
0853/2019	01/11/2019	SVTº C/INTERV.ASIST. PERSONAS APERTURA DE PUERTAS	21390	PALENCIA	CALLE BLAS DE OTERO	11:37	12:05
0854/2019	02/11/2019	SVTº C/INTERV. CAIDA DE ARBOLES,FAROLAS Y OTROS	21760	PALENCIA	AVENIDA DONANTES DE SANGRE	07:00	10:10
0856/2019	02/11/2019	SVTº C/INTERV. SOCORRO ENFERMOS	21220	PALENCIA	CALLE EUGENIA DE MONTIJO	14:25	15:07
0857/2019	02/11/2019	SVTº S/INTERV.C/TRAFFICO C/AUX. OTRAS VIAS PUBLICAS	20114	PALENCIA	CAMINO LAS OBISPALIAS	18:03	17:51
0858/2019	02/11/2019	A.T INSPECCION DE SUMINISTROS DE AGUA	31200	PALENCIA	CALLE CANONIGO SAN MARTIN	15:10	16:25
0859/2019	02/11/2019	SVTº C/INTERV. TRANSFORMADORES Y CUADROS ELECTR	21531	PALENCIA	CALLE ESTRADA	22:21	22:30
0860/2019	03/11/2019	SVTº C/INTERV. CAIDA DE ARBOLES,FAROLAS Y OTROS	21760	PALENCIA	AVENIDA OBISPO BARBERA	07:55	09:15
0861/2019	03/11/2019	SVTº C/INTERV. CAIDA DE ARBOLES,FAROLAS Y OTROS	21760	PALENCIA	P-900 KM1	09:40	10:05
0862/2019	03/11/2019	SVTº C/INTERV. CAIDA DE ARBOLES,FAROLAS Y OTROS	21760	PALENCIA	AVENIDA DONANTES DE SANGRE	10:15	10:45
0863/2019	03/11/2019	SVTº C/INTERV. CAIDA DE ARBOLES,FAROLAS Y OTROS	21760	PALENCIA	AVENIDA SANTIAGO AMON	10:35	10:50
0864/2019	03/11/2019	SVTº C/INTERV. CONSOLIDACION DE CONSTRUCCIONES	21740	PALENCIA	CALLE GIL DE FUENTES	12:06	12:30



EXCMO. AYUNTAMIENTO DE PALENCIA
SEPEIS

Nº	FECHA	ACTUACION	ACTUACION	LOCALIDAD	CALLE	SALIDA	LLEGADA
0865/2019	04/11/2019	A.T. RECONOCIMIENTO Y EVAL. DE SITUACIONES	31600	PALENCIA	AVENIDA COMUNIDAD EUROPEA	11:28	13:36
0866/2019	04/11/2019	SVTº C/INTERV. CAIDA DE ARBOLES,FAROLAS Y OTROS	21760	PALENCIA	CALLE ALONSO FERNANDEZ DE MADRID	15:31	15:49
0867/2019	04/11/2019	A.T VISITAS DE VERIFICACIÓN Y ASESORAMIENTO	31500	PALENCIA	PLAZA PIO XII	17:22	18:50
0868/2019	05/11/2019	A.T REVISION EQUIPOS DE SEGURIDAD C.I. EXTERIORES	31300	PALENCIA	ARROYO DE VILLALOBON	11:33	13:50
0869/2019	05/11/2019	A.T ACTIV. VARIAS. OTRAS ACTIVIDADES	34300	PALENCIA	CALLE DOCTRINOS	12:00	14:21
0870/2019	05/11/2019	A.T ACTIV. VARIAS. OTRAS ACTIVIDADES	34300	PALENCIA	PLAZA PIO XII	17:30	19:15
0871/2019	06/11/2019	A.T VISITAS DE VERIFICACIÓN Y ASESORAMIENTO	31500	PALENCIA	AVENIDA COMUNIDAD EUROPEA	12:03	13:55
0872/2019	06/11/2019	SVTº C/INTERV. CAIDA DE ARBOLES,FAROLAS Y OTROS	21760	PALENCIA	CALLE ANDALUCIA	12:10	12:33
0873/2019	06/11/2019	A.T. RECONOCIMIENTO Y EVAL. DE SITUACIONES	31600	PALENCIA	PLAZA PIO XII	17:31	19:00
0875/2019	07/11/2019	A.T ACTIV. VARIAS. OTRAS ACTIVIDADES	34300	PALENCIA	CALLE DOCTRINOS	12:00	14:25
0876/2019	07/11/2019	A.T ACTIV. VARIAS. OTRAS ACTIVIDADES	34300	PALENCIA	VARIAS	11:55	14:15
0878/2019	07/11/2019	INCENDIO DE VEHICULO	11000	PALENCIA	PASEO DE LA JULIA	13:00	14:20
0879/2019	07/11/2019	A.T ACTIV. VARIAS. OTRAS ACTIVIDADES	34300	PALENCIA	PLAZA PIO XII	17:20	18:45
0880/2019	07/11/2019	SVTº C/INTERV. ANIMALES VIVOS RESCATES	21411	PALENCIA	CALLE BALMES	17:44	18:30
0881/2019	07/11/2019	SVTº C/INTERV.C/TRAFFICO C/AUX. VIA PUBLICA URBANA	21111	PALENCIA	CALLE ANDALUCÍA	18:50	19:02
0882/2019	08/11/2019	A.T ACTIV. VARIAS. OTRAS ACTIVIDADES	34300	PALENCIA	PASEO DE LA JULIA	11:30	13:30
0883/2019	08/11/2019	INCENDIO VIVIENDA	11000	PALENCIA	CALLE JUAN RAMON JIMENEZ	13:40	14:00
0884/2019	08/11/2019	INCENDIO VIVIENDA	11000	PALENCIA	CALLE IBIZA	17:05	18:35
0885/2019	08/11/2019	SVTº C/INTERV.C/TRAFFICO C/AUX. CARRETERA	21112	PALENCIA	CALLE JARDINES	23:00	23:20
0886/2019	09/11/2019	SVTº C/INTERV. APARATOS ELECTRICOS DIVERSOS	21534	PALENCIA	CALLE JARDINES	09:47	10:26
0887/2019	09/11/2019	SVTº C/INTERV. ANIMALES VIVOS RESCATES	21411	PALENCIA	CALLE FLANDES	10:28	11:02
0888/2019	10/11/2019	SVTº C/INTERV. CAIDA DE ARBOLES,FAROLAS Y OTROS	21760	PALENCIA	AVENIDA CASTILLA	13:05	13:50
0889/2019	10/11/2019	A.T. RECONOCIMIENTO Y EVAL. DE SITUACIONES	31600	PALENCIA	CALLE DON PELAYO	22:00	22:24
0890/2019	11/11/2019	INCENDIO INDUSTRIAS	11000	PALENCIA	CALLE DE LOS ORFEBRES	03:22	08:30
0891/2019	11/11/2019	A.T ACTIV. PREV. RETENES PREVENCIÓN C/INTERV.	32200	PALENCIA	CALLE DE LOS ORFEBRES	08:15	11:15
0892/2019	11/11/2019	SVTº C/INTERV. ACHIQUE DE AGUA	21511	PALENCIA	CALLE LOS PEREGRINOS	20:20	21:15
0893/2019	12/11/2019	INCENDIO DE MOBILIARIO URBANO	11000	PALENCIA	CALLE CASAÑE	03:32	03:40
0894/2019	12/11/2019	INCENDIO DE MOBILIARIO URBANO	11000	PALENCIA	CALLE MARIANO PRIETO	03:41	03:55
0895/2019	12/11/2019	A.T ACTIV. PREV. RETENES PREVENCIÓN C/INTERV.	32200	PALENCIA	CALLE DE LOS ORFEBRES	08:10	09:42
0896/2019	12/11/2019	A.T ACTIV. VARIAS. OTRAS ACTIVIDADES	34300	PALENCIA	CALLE SANTA EUFEMIA	09:31	11:55



EXCMO. AYUNTAMIENTO DE PALENCIA
SEPEIS

Nº	FECHA	ACTUACION	ACTUACION	LOCALIDAD	CALLE	SALIDA	LLEGADA
0897/2019	12/11/2019	SVTº C/INTERV.ASIST. PERSONAS IMPEDIDOS	21310	PALENCIA	CALLE EL CID	17:05	17:19
0898/2019	13/11/2019	A.T. RECONOCIMIENTO Y EVAL. DE SITUACIONES	31600	PALENCIA	CALLE GIL DE FUENTES	19:15	19:50
0899/2019	14/11/2019	A.T ACTIV. VARIAS. OTRAS ACTIVIDADES	34300	PALENCIA	CALLE COLON	09:00	11:19
0900/2019	15/11/2019	INCENDIO DE MOBILIARIO URBANO	11000	PALENCIA	AVENIDA SAN TELMO	20:17	20:40
0901/2019	16/11/2019	SVTº C/INTERV.ASIST. PERSONAS APERTURA DE PUERTAS	21390	PALENCIA	CALLE DOCTOR DIAZ CANEJA	19:44	20:12
0903/2019	17/11/2019	SVTº C/INTERV.C/TRAFFICO S/AUX. DIVERSOS	21100	PALENCIA	AVENIDA SANTANDER	02:07	02:30
0904/2019	19/11/2019	INCENDIO DE VEHICULO	11000	PALENCIA	AVENIDA PONCE DE LEON	03:30	04:30
0905/2019	19/11/2019	A.T ACTIV. VARIAS. OTRAS ACTIVIDADES	34300	PALENCIA	CALLE COLON	09:00	11:05
0906/2019	19/11/2019	SVTº C/INTERV.ASIST. PERSONAS IMPEDIDOS	21310	PALENCIA	CALLE MANAGUA	11:01	11:30
0907/2019	21/11/2019	A.T ACTIV. VARIAS. OTRAS ACTIVIDADES	34300	PALENCIA	PLAZA ESPAÑA	08:50	11:20
0908/2019	22/11/2019	INCENDIO DE MOBILIARIO URBANO	11000	PALENCIA	AVENIDA RAMON CARANDE	21:14	21:28
0909/2019	23/11/2019	SVTº C/INTERV. CAIDA DE ARBOLES,FAROLAS Y OTROS	21760	PALENCIA	CALLE MIGUEL DE BENAVIDES	04:04	04:27
0910/2019	23/11/2019	SVTº C/INTERV. CAIDA DE ARBOLES,FAROLAS Y OTROS	21760	PALENCIA	CALLE FRANCISCO VIGHI	09:30	09:55
0911/2019	23/11/2019	A.T ACTIV. VARIAS. OTRAS ACTIVIDADES	34300	PALENCIA	CALLE RAMIREZ	14:15	14:35
0912/2019	23/11/2019	SVTº C/INTERV. CAIDA DE ARBOLES,FAROLAS Y OTROS	21760	PALENCIA	PARQUE ISLA DOS AGUAS	14:35	14:55
0913/2019	23/11/2019	SVTº C/INTERV. ACHIQUE DE AGUA	21511	PALENCIA	A-62 - CARRETERA P-122	16:55	17:40
0915/2019	24/11/2019	A.T. RECONOCIMIENTO Y EVAL. DE SITUACIONES	31600	PALENCIA	CALLE OBISPO FONSECA	21:52	22:22
0917/2019	26/11/2019	A.T ACTIV. VARIAS. OTRAS ACTIVIDADES	34300	PALENCIA	PLAZA ESPAÑA	08:45	11:32
0918/2019	26/11/2019	INCENDIO VIVIENDA	11000	PALENCIA	CALLE NAVARRA	14:16	18:15
0919/2019	26/11/2019	SVTº C/INTERV.C/TRAFFICO C/AUX. VIA PUBLICA URBANA	21111	PALENCIA	CALLE ISLAS CANARIAS	17:31	17:45
0920/2019	26/11/2019	INCENDIO DE MOBILIARIO URBANO	11000	PALENCIA	CALLE PRADO DE LA LANA	18:41	19:00
0921/2019	28/11/2019	A.T ACTIV. VARIAS. OTRAS ACTIVIDADES	34300	PALENCIA	CALLE FABRICA NACIONAL	11:49	14:38
0924/2019	29/11/2019	A.T. RECONOCIMIENTO Y EVAL. DE SITUACIONES	31600	PALENCIA	CALLE LOS PEREGRINOS	14:39	14:51
0926/2019	30/11/2019	A.T ACTIV. VARIAS. OTRAS ACTIVIDADES	34300	PALENCIA	AVENIDA PONCE DE LEON	19:13	19:30
0927/2019	01/12/2019	SVTº C/INTERV. C/TRAFFICO C/RESCATE DIVERSOS	21120	PALENCIA	P-992	00:02	00:40
0929/2019	01/12/2019	INCENDIO GARAJES	11000	PALENCIA	CALLE MANFLORIDO	18:23	18:58
0930/2019	01/12/2019	SVTº S/INTERV. ACHIQUE DE AGUA	20511	PALENCIA	CAMINO TRES PASOS	20:40	21:27
0931/2019	02/12/2019	A.T ACTIV. VARIAS. OTRAS ACTIVIDADES	34300	PALENCIA	CALLE GIL DE FUENTES	21:36	21:56
0934/2019	03/12/2019	INCENDIO DE MOBILIARIO URBANO	11000	PALENCIA	CALLE GABRIEL DE CASTILLA	20:22	20:40
0937/2019	05/12/2019	SVTº S/INTERV. NEUTRALIZ/ FUGA/VERTID.GASES	20521	PALENCIA	CALLE MALDONADO	13:34	14:00



EXCMO. AYUNTAMIENTO DE PALENCIA
SEPEIS

Nº	FECHA	ACTUACION	ACTUACION	LOCALIDAD	CALLE	SALIDA	LLEGADA
0938/2019	05/12/2019	SVTº C/INTERV.ASIST. PERSONAS IMPEDIDOS	21310	PALENCIA	CALLE JUAN RAMON JIMENEZ	19:12	19:12
0939/2019	05/12/2019	A.T. RECONOCIMIENTO Y EVAL. DE SITUACIONES	31600	PALENCIA	AVENIDA BRASILIA	20:17	20:41
0940/2019	06/12/2019	INCENDIO VIVIENDA	11000	PALENCIA	CALLE COLON	07:37	08:35
0941/2019	06/12/2019	FALSA ALARMA	00000	PALENCIA	CALLE VIZCAYA	08:45	09:00
0942/2019	06/12/2019	FALSA ALARMA	00000	PALENCIA	CALLE LOS PEREGRINOS	11:11	11:35
0943/2019	06/12/2019	A.T ACTIV. VARIAS. OTRAS ACTIVIDADES	34300	PALENCIA	PLAZA BOGOTA	13:00	13:15
0944/2019	06/12/2019	SVTº C/INTERV.ASIST. PERSONAS APERTURA DE PUERTAS	21390	PALENCIA	AVENIDA CASADO DEL ALISAL	13:22	13:27
0945/2019	06/12/2019	SVTº C/INTERV.ASIST. PERSONAS APERTURA DE PUERTAS	21390	PALENCIA	CALLE LOS PEREGRINOS	19:34	19:37
0946/2019	06/12/2019	SVTº C/INTERV. VENTILACION DE GASES	21522	PALENCIA	CALLE LOS PEREGRINOS	21:05	21:25
0947/2019	07/12/2019	SVTº C/INTERV. SANEADO DE CONSTRUCCIONES	21730	PALENCIA	CALLE LOS SOLDADOS	09:35	10:15
0949/2019	08/12/2019	SVTº S/INTERV. SOCORRO VICTIMAS DIVERSOS	20200	PALENCIA	CALLE BLAS DE OTERO	13:50	14:00
0950/2019	08/12/2019	SVTº C/INTERV.ASIST. PERSONAS APERTURA DE PUERTAS	21390	PALENCIA	AVENIDA CASADO DEL ALISAL	15:03	15:35
0951/2019	09/12/2019	A.T. RECONOCIMIENTO Y EVAL. DE SITUACIONES	31600	PALENCIA	CAMINO DE MAGAZ	06:35	07:15
0954/2019	09/12/2019	INCENDIO DE MOBILIARIO URBANO	11000	PALENCIA	CALLE SAN JOSE	22:47	23:15
0955/2019	10/12/2019	A.T VISITAS DE VERIFICACIÓN Y ASESORAMIENTO	31500	PALENCIA	AVENIDA CASADO DEL ALISAL	09:14	13:26
0956/2019	10/12/2019	FALSA ALARMA	00000	PALENCIA	CALLE JUAN BRAVO	10:48	10:59
0957/2019	11/12/2019	SVTº C/INTERV.ASIST. PERSONAS APERTURA DE PUERTAS	21390	PALENCIA	AVENIDA SANTANDER	16:54	17:51
0958/2019	12/12/2019	SVTº C/INTERV.C/TRAFFICO S/AUX. VIA PUBL URBANA	21101	PALENCIA	AVENIDA DONANTES DE SANGRE	12:13	13:00
0959/2019	12/12/2019	SVTº C/INTERV. CAIDA DE ARBOLES,FAROLAS Y OTROS	21760	PALENCIA	P-900	19:30	19:50
0960/2019	13/12/2019	SVTº C/INTERV. APARATOS ELECTRICOS DIVERSOS	21534	PALENCIA	CALLE VAZQUEZ DE MELLA	13:28	13:47
0961/2019	13/12/2019	SVTº C/INTERV.ASIST. PERSONAS APERTURA DE PUERTAS	21390	PALENCIA	CALLE LOS TRIGALES	14:05	14:26
0962/2019	13/12/2019	A.T. RECONOCIMIENTO Y EVAL. DE SITUACIONES	31600	PALENCIA	CALLE DE LOS TORNEROS	14:10	14:40
0963/2019	14/12/2019	SVTº C/INTERV. ACHIQUE DE AGUA	21511	PALENCIA	CALLE MAYOR PRINCIPAL	10:11	19:37
0964/2019	14/12/2019	SVTº C/INTERV.C/TRAFFICO C/RESCATE PERS.CARRET.	21122	PALENCIA	CAMINO SAN ROMAN	13:26	14:54
0965/2019	14/12/2019	INCENDIO VIVIENDA	11000	PALENCIA	CALLE MIGUEL DE UNAMUNO	18:03	18:38
0966/2019	15/12/2019	A.T ACTIV. VARIAS. OTRAS ACTIVIDADES	34300	PALENCIA	VARIAS CALLES	17:45	21:00
0967/2019	15/12/2019	INCENDIO DE MALEZA	11000	PALENCIA	CAMINO SAN ROMAN	17:58	18:40
0969/2019	18/12/2019	SVTº C/INTERV. SANEADO DE CONSTRUCCIONES	21730	PALENCIA	PLAZA SAN MIGUEL	12:49	13:15
0970/2019	18/12/2019	SVTº C/INTERV.ASIST. PERSONAS APERTURA DE PUERTAS	21390	PALENCIA	CALLE LOS PASTORES	16:23	17:05
0971/2019	18/12/2019	SVTº C/INTERV.ASIST. PERSONAS APERTURA DE PUERTAS	21390	PALENCIA	CALLE JUAN RAMON JIMENEZ	19:15	19:45



EXCMO. AYUNTAMIENTO DE PALENCIA
SEPEIS

Nº	FECHA	ACTUACION	ACTUACION	LOCALIDAD	CALLE	SALIDA	LLEGADA
0972/2019	19/12/2019	A.T ACTIV. PREV. RETENES PREVENCIÓN S/INTERV.	32100	PALENCIA	VARIAS ZONAS	11:00	
0973/2019	19/12/2019	SVTº C/INTERV. CAIDA DE ARBOLES,FAROLAS Y OTROS	21760	PALENCIA	CALLE MAYOR PRINCIPAL	16:23	17:10
0974/2019	19/12/2019	INCENDIO VIVIENDA	11000	PALENCIA	CALLE FRANCISCO VIGHI	20:03	23:04
0975/2019	19/12/2019	INCENDIO INDUSTRIAS	11000	PALENCIA	CALLE PISUERGA	20:30	21:23
0976/2019	19/12/2019	SVTº C/INTERV. ACHIQUE DE AGUA	21511	PALENCIA	AVENIDA SANTANDER	23:14	00:10
0977/2019	19/12/2019	SVTº C/INTERV. ACHIQUE DE AGUA	21511	PALENCIA	AVENIDA MANUEL RIVERA	23:28	23:58
0978/2019	20/12/2019	SVTº C/INTERV. LLUVIAS, RIADAS Y AVENIDAS	21610	PALENCIA	AVENIDA REYES CATOLICOS	23:59	00:15
0979/2019	20/12/2019	SVTº C/INTERV. ACHIQUE DE AGUA	21511	PALENCIA	CALLE JULIO SENADOR GOMEZ	01:11	01:42
0980/2019	20/12/2019	SVTº C/INTERV. ACHIQUE DE AGUA	21511	PALENCIA	PASEO DEL SALON	03:40	03:55
0982/2019	20/12/2019	SVTº S/INTERV. CAIDA ARBOLES, FAROLAS Y OTROS	20760	PALENCIA	AVENIDA DERECHOS HUMANOS	09:07	
0983/2019	20/12/2019	SVTº S/INTERV. CAIDA ARBOLES, FAROLAS Y OTROS	20760	PALENCIA	CALLE LOLA DE LA FUENTE	09:35	13:50
0984/2019	20/12/2019	SVTº S/INTERV. CAIDA ARBOLES, FAROLAS Y OTROS	20760	PALENCIA	CALLE CARACAS	12:00	12:32
0985/2019	20/12/2019	SVTº S/INTERV. CAIDA ARBOLES, FAROLAS Y OTROS	20760	PALENCIA	PLAZA PUENTE MAYOR	12:33	13:15
0986/2019	20/12/2019	SVTº S/INTERV. CAIDA ARBOLES, FAROLAS Y OTROS	20760	PALENCIA	SIMON NIETO	13:52	14:30
0987/2019	20/12/2019	INCENDIO DE MOBILIARIO URBANO	11000	PALENCIA	CALLE MENENDEZ PIDAL	20:58	21:33
0988/2019	21/12/2019	SVTº C/INTERV. SOCORRO A VICTIMAS DIVERSOS	21200	PALENCIA	CALLE PUENTE DON GUARIN	03:00	03:50
0989/2019	21/12/2019	A.T. RECONOCIMIENTO Y EVAL. DE SITUACIONES	31600	PALENCIA	PLAZA PUENTE MAYOR	09:10	10:13
0990/2019	21/12/2019	SVTº C/INTERV. CAIDA DE ARBOLES,FAROLAS Y OTROS	21760	PALENCIA	AVENIDA CASADO DEL ALISAL	10:14	10:30
0991/2019	21/12/2019	A.T. RECONOCIMIENTO Y EVAL. DE SITUACIONES	31600	PALENCIA	CALLE CLARA CAMPOAMOR	10:51	11:44
0992/2019	21/12/2019	SVTº C/INTERV. CAIDA DE ARBOLES,FAROLAS Y OTROS	21760	PALENCIA	AVENIDA MADRID	11:05	11:40
0993/2019	21/12/2019	SVTº C/INTERV. CAIDA DE ARBOLES,FAROLAS Y OTROS	21760	PALENCIA	CALLE JUAN DE GARAY	11:39	12:14
0994/2019	21/12/2019	SVTº C/INTERV. CAIDA DE ARBOLES,FAROLAS Y OTROS	21760	PALENCIA	AVENIDA CASTILLA	11:41	12:20
0995/2019	21/12/2019	SVTº C/INTERV. CAIDA DE ARBOLES,FAROLAS Y OTROS	21760	PALENCIA	AVENIDA DONANTES DE SANGRE	12:25	12:35
0996/2019	21/12/2019	SVTº C/INTERV. CAIDA DE ARBOLES,FAROLAS Y OTROS	21760	PALENCIA	CALLE EMPEDRADA	12:15	12:56
0997/2019	21/12/2019	SVTº C/INTERV. CAIDA DE ARBOLES,FAROLAS Y OTROS	21760	PALENCIA	CALLE BURGOS	13:00	13:10
0998/2019	21/12/2019	SVTº C/INTERV. CAIDA DE ARBOLES,FAROLAS Y OTROS	21760	PALENCIA	AVENIDA RAMON CARANDE	12:26	13:12
0999/2019	21/12/2019	SVTº C/INTERV. CAIDA DE ARBOLES,FAROLAS Y OTROS	21760	PALENCIA	CALLE MUÑOZ BERNAL	13:00	14:16
1000/2019	21/12/2019	A.T. RECONOCIMIENTO Y EVAL. DE SITUACIONES	31600	PALENCIA	PASEO DEL SALON ISABEL II	13:17	13:30
1001/2019	21/12/2019	SVTº C/INTERV. CAIDA DE ARBOLES,FAROLAS Y OTROS	21760	PALENCIA	CALLE EUGENIA DE MONTIJO	13:35	13:55
1002/2019	21/12/2019	SVTº C/INTERV. CAIDA DE ARBOLES,FAROLAS Y OTROS	21760	PALENCIA	CALLE SANTO TORIBIO	13:40	13:55



EXCMO. AYUNTAMIENTO DE PALENCIA
SEPEIS

Nº	FECHA	ACTUACION	ACTUACION	LOCALIDAD	CALLE	SALIDA	LLEGADA
1003/2019	21/12/2019	SVTº C/INTERV. CAIDA DE ARBOLES,FAROLAS Y OTROS	21760	PALENCIA	CALLE MUJER PALENTINA	13:50	14:15
1004/2019	21/12/2019	SVTº C/INTERV. CAIDA DE ARBOLES,FAROLAS Y OTROS	21760	PALENCIA	AVENIDA DERECHOS HUMANOS	14:15	15:40
1005/2019	21/12/2019	SVTº C/INTERV. CAIDA DE ARBOLES,FAROLAS Y OTROS	21760	PALENCIA	AVENIDA RAMON CARANDE	12:17	13:20
1006/2019	21/12/2019	SVTº C/INTERV. CAIDA DE ARBOLES,FAROLAS Y OTROS	21760	PALENCIA	CALLE REPUBLICA DOMINICANA	15:30	16:10
1007/2019	21/12/2019	SVTº C/INTERV. CAIDA DE ARBOLES,FAROLAS Y OTROS	21760	PALENCIA	PLAZA PADRE CLARET	15:30	15:55
1008/2019	21/12/2019	SVTº C/INTERV. CAIDA DE ARBOLES,FAROLAS Y OTROS	21760	PALENCIA	AVENIDA MADRID	16:10	18:40
1009/2019	21/12/2019	SVTº C/INTERV. CONSOLIDACION DE CONSTRUCCIONES	21740	PALENCIA	CALLE CASAS DEL HOGAR	16:00	19:00
1010/2019	21/12/2019	SVTº C/INTERV. CAIDA DE ARBOLES,FAROLAS Y OTROS	21760	PALENCIA	CALLE EXTREMADURA	16:25	16:39
1011/2019	21/12/2019	SVTº C/INTERV. CAIDA DE ARBOLES,FAROLAS Y OTROS	21760	PALENCIA	AVENIDA SIMON NIETO	16:15	16:25
1012/2019	21/12/2019	SVTº C/INTERV. CAIDA DE ARBOLES,FAROLAS Y OTROS	21760	PALENCIA	PP-9002 KM 2	16:50	18:20
1013/2019	21/12/2019	A.T. RECONOCIMIENTO Y EVAL. DE SITUACIONES	31600	PALENCIA	AVENIDA VALLADOLID	16:50	18:00
1014/2019	21/12/2019	A.T. RECONOCIMIENTO Y EVAL. DE SITUACIONES	31600	PALENCIA	CALLE LA CESTILLA	18:50	19:10
1015/2019	21/12/2019	SVTº C/INTERV. DESATASCO DE CANALIZACIONES	21513	PALENCIA	CALLE PISUERGA	18:35	20:50
1016/2019	21/12/2019	A.T. RECONOCIMIENTO Y EVAL. DE SITUACIONES	31600	PALENCIA	CALLE SAN ANTONIO	19:50	20:15
1017/2019	21/12/2019	SVTº C/INTERV. CAIDA DE ARBOLES,FAROLAS Y OTROS	21760	PALENCIA	PLAZA SAN MIGUEL	19:15	20:00
1018/2019	21/12/2019	SVTº C/INTERV. CAIDA DE ARBOLES,FAROLAS Y OTROS	21760	PALENCIA	CALLE DON PELAYO	20:12	20:24
1019/2019	21/12/2019	SVTº C/INTERV. CAIDA DE ARBOLES,FAROLAS Y OTROS	21760	PALENCIA	CALLE GUZMAN EL BUENO	20:18	20:37
1020/2019	21/12/2019	A.T. RECONOCIMIENTO Y EVAL. DE SITUACIONES	31600	PALENCIA	CALLE CRUZ Y CASTILLO	20:25	20:55
1021/2019	21/12/2019	A.T. RECONOCIMIENTO Y EVAL. DE SITUACIONES	31600	PALENCIA	AVENIDA SAN TELMO	20:38	20:52
1022/2019	21/12/2019	SVTº C/INTERV. CAIDA DE ARBOLES,FAROLAS Y OTROS	21760	PALENCIA	CALLE LOS FRESNOS	21:00	21:25
1023/2019	21/12/2019	SVTº C/INTERV. CAIDA DE ARBOLES,FAROLAS Y OTROS	21760	PALENCIA	PLAZA ERAS DEL BOSQUE	20:50	21:11
1024/2019	21/12/2019	SVTº C/INTERV. CAIDA DE ARBOLES,FAROLAS Y OTROS	21760	PALENCIA	CALLE TRAFALGAR	21:16	22:30
1026/2019	22/12/2019	SVTº C/INTERV. SANEADO DE CONSTRUCCIONES	21730	PALENCIA	CALLE MUÑOZ BERNAL	08:23	09:00
1027/2019	22/12/2019	SVTº C/INTERV. CAIDA DE ARBOLES,FAROLAS Y OTROS	21760	PALENCIA	PLAZA SAN PABLO	09:50	10:55
1028/2019	22/12/2019	SVTº S/INTERV. CAIDA ARBOLES, FAROLAS Y OTROS	20760	PALENCIA	AVENIDA DERECHOS HUMANOS	10:15	10:48
1030/2019	22/12/2019	SVTº C/INTERV. SANEADO DE CONSTRUCCIONES	21730	PALENCIA	AVENIDA SAN TELMO	12:30	13:04
1032/2019	22/12/2019	SVTº C/INTERV. SANEADO DE CONSTRUCCIONES	21730	PALENCIA	PLAZA LA TORRECILLA	13:04	13:21
1033/2019	22/12/2019	SVTº C/INTERV. SANEADO DE CONSTRUCCIONES	21730	PALENCIA	CALLE MANAGUA	13:22	13:42
1034/2019	22/12/2019	SVTº C/INTERV. SANEADO DE CONSTRUCCIONES	21730	PALENCIA	AVENIDA SAN TELMO	13:22	13:52
1036/2019	22/12/2019	SVTº C/INTERV. SANEADO DE CONSTRUCCIONES	21730	PALENCIA	CALLE RIZARZUELA	15:22	15:45



EXCMO. AYUNTAMIENTO DE PALENCIA
SEPEIS

Nº	FECHA	ACTUACION	ACTUACION	LOCALIDAD	CALLE	SALIDA	LLEGADA
1038/2019	22/12/2019	INCENDIO SIN INTERVENCIÓN	10000	PALENCIA	CALLE EMPEDRADA	20:27	20:45
1039/2019	22/12/2019	SVTº C/INTERV. CAIDA DE ARBOLES,FAROLAS Y OTROS	21760	PALENCIA	CALLE DARSENA DEL CANAL	22:33	22:55
1040/2019	22/12/2019	SVTº C/INTERV. CAIDA DE ARBOLES,FAROLAS Y OTROS	21760	PALENCIA	P-9901 KM1	22:57	23:22
1041/2019	23/12/2019	SVTº C/INTERV. CAIDA DE ARBOLES,FAROLAS Y OTROS	21760	PALENCIA	AVENIDA PONCE DE LEON	09:30	10:30
1043/2019	23/12/2019	FALSA ALARMA	00000	PALENCIA	CALLE RIZARZUELA	18:45	19:05
1044/2019	23/12/2019	SVTº C/INTERV. CAIDA DE ARBOLES,FAROLAS Y OTROS	21760	PALENCIA	PLAZA GOMEZ MANRIQUE	20:05	20:45
1045/2019	23/12/2019	SVTº C/INTERV. SOCORRO A VICTIMAS DIVERSOS	21200	PALENCIA	CALLE ANTONIO MAURA	21:00	21:10
1046/2019	23/12/2019	SVTº C/INTERV.ASIST. PERSONAS APERTURA DE PUERTAS	21390	PALENCIA	CALLE TOMILLO	21:03	22:00
1047/2019	23/12/2019	INCENDIO ACTOS VANDALICOS	11000	PALENCIA	AVENIDA OBISPO BARBERA	21:10	21:25
1049/2019	24/12/2019	A.T. RECONOCIMIENTO Y EVAL. DE SITUACIONES	31600	PALENCIA	P-900 KM 2	02:30	03:00
1051/2019	24/12/2019	SVTº C/INTERV. CAIDA DE ARBOLES,FAROLAS Y OTROS	21760	PALENCIA	PARQUE RIVERA SUR	11:32	13:45
1052/2019	24/12/2019	SVTº C/INTERV. CAIDA DE ARBOLES,FAROLAS Y OTROS	21760	PALENCIA	PARQUE ISLA DOS AGUAS	11:55	12:31
1053/2019	24/12/2019	SVTº S/INTERV. SANEADO DE CONSTRUCCIONES	20730	PALENCIA	CALLE JUAN BRAVO	13:49	14:07
1054/2019	25/12/2019	INCENDIO DE MOBILIARIO URBANO	11000	PALENCIA	CALLE FABRICA NACIONAL	01:56	02:09
1055/2019	25/12/2019	SVTº C/INTERV. VENTILACION DE GASES	21522	PALENCIA	CALLE SAN JOSE	11:39	11:58
1059/2019	26/12/2019	SVTº S/INTERV.ASIST. PERS. RESC. ASCENSOR	20320	PALENCIA	AVENIDA DONANTES DE SANGRE	13:05	13:10
1061/2019	26/12/2019	SVTº S/INTERV.ASIST. PERS. APERTURA PUERTAS	20390	PALENCIA	CALLE MANAGUA	17:45	18:00
1063/2019	27/12/2019	INCENDIO DE MOBILIARIO URBANO	11000	PALENCIA	CALLE JARDINES	19:59	20:12
1064/2019	27/12/2019	INCENDIO DE MOBILIARIO URBANO	11000	PALENCIA	AVENIDA MADRID	20:49	21:10
1067/2019	29/12/2019	SVTº C/INTERV. CAIDA DE ARBOLES,FAROLAS Y OTROS	21760	PALENCIA	PARQUE ISLA DOS AGUAS	12:12	16:39
1068/2019	29/12/2019	INCENDIO DE MOBILIARIO URBANO	11000	PALENCIA	CALLE LOPE DE VEGA	12:39	13:00
1070/2019	29/12/2019	INCENDIO ACTOS VANDALICOS	11000	PALENCIA	A-65, KM-4	17:05	17:43
1071/2019	29/12/2019	SVTº C/INTERV. ANIMALES VIVOS RESCATES	21411	PALENCIA	CALLE TEOFILO ORTEGA	17:50	18:17
1072/2019	29/12/2019	INCENDIO DE MOBILIARIO URBANO	11000	PALENCIA	AVENIDA PONCE DE LEON	21:00	21:20
1074/2019	30/12/2019	SVTº C/INTERV.ASIST. PERSONAS APERTURA DE PUERTAS	21390	PALENCIA	CALLE GUZMAN EL BUENO	14:33	14:50
1076/2019	30/12/2019	SVTº C/INTERV. NEUTRAL. FUGA/VERTID.GASES	21521	PALENCIA	CALLE FRANCIA	18:15	18:55
1078/2019	31/12/2019	INCENDIO INDUSTRIAS	11000	PALENCIA	CALLE ITALIA	06:50	08:16
1079/2019	31/12/2019	SVTº C/INTERV.ASIST. PERSONAS IMPEDIDOS	21310	PALENCIA	PLAZA PADRE CLARET	09:02	09:40
1081/2019	31/12/2019	A.T ACTIV. PREV. RETENES PREVENCIÓN C/INTERV.	32200	PALENCIA	AVENIDA OBISPO BARBERA	17:21	19:25
1082/2019	31/12/2019	INCENDIO DE MOBILIARIO URBANO	11000	PALENCIA	PASEO DE LA JULIA	18:59	20:32



EXCMO. AYUNTAMIENTO DE PALENCIA
SEPEIS

Nº	FECHA	ACTUACION	ACTUACION	LOCALIDAD	CALLE	SALIDA	LLEGADA
1083/2019	31/12/2019	INCENDIO DE MOBILIARIO URBANO	11000	PALENCIA	CALLE FABRICA NACIONAL	19:11	19:40



EXCMO. AYUNTAMIENTO DE PALENCIA
SEPEIS

AYUNTAMIENTO DE PALENCIA

SEPEIS

INTERVENCIONES EN LA PROVINCIA



INTERVENCIONES EN LA PROVINCIA 2019

Nº	FECHA	ACTUACION	ACTUACION	LOCALIDAD	CALLE	SALIDA	LLEGADA
0006/2019	01/01/2019	INCENDIO INDUSTRIAS	11000	VENTA DE BAÑOS	CALLE TREN TALGO	17:12	18:35
0009/2019	02/01/2019	SVTº S/INT.C/TRAFFICO S/AUX. CARRETERA	20102	MAGAZ DE PISUERGA	A - 62 KM. 74.600	16:45	21:45
0016/2019	05/01/2019	INCENDIOS OTROS	11000	VENTA DE BAÑOS	CAMINO DE VILLAMURIEL	17:00	17:26
0032/2019	15/01/2019	FALSA ALARMA	00000	FUENTES DE VALDEPERO	AVENIDA SANTANDER	15:58	16:20
0040/2019	20/01/2019	INCENDIO VIVIENDA	11000	AUTILLA DEL PINO	CALLE LAS CASILLAS	08:17	10:15
0056/2019	28/01/2019	SVTº C/INTERV.C/TRAFFICO C/AUX. CARRETERA	21112	DUEÑAS	N-620 KM 91	05:35	06:35
0071/2019	01/02/2019	SVTº S/INTERV. SOCORRO VICTIMAS DIVERSOS	20200	VENTA DE BAÑOS	CALLE TREN SHANGAY	21:25	22:00
0080/2019	06/02/2019	INCENDIO INDUSTRIAS	11000	VENTA DE BAÑOS	CALLE TREN SHANGAY	15:25	17:35
0086/2019	09/02/2019	INCENDIO INDUSTRIAS	11000	VENTA DE BAÑOS	CALLE TREN EXPRESO	18:52	20:35
0097/2019	13/02/2019	INCENDIO VIVIENDA	11000	DUEÑAS	CAMINO CAMPO REDONDO SAN MARCOS	12:06	15:28
0100/2019	15/02/2019	INCENDIO DE MALEZA	11000	GRIJOTA	N-610, KM-8	20:27	21:45
0106/2019	18/02/2019	INCENDIO DE VEHICULO	11000	DUEÑAS	A -62 KM 90	13:21	14:09
0108/2019	19/02/2019	SVTº S/INTERV. ANIMALES VIVOS RESCATES	20411	VILLAMURIEL DE CERRATO	PASEO DEL CANAL	09:46	10:36
0112/2019	21/02/2019	SVTº C/INTERV.C/TRAFFICO S/AUX. CARRETERA	21102	VENTA DE BAÑOS	CARRETERA DE BURGOS	15:02	15:45
0118/2019	26/02/2019	INCENDIO DE MALEZA	11000	VILLAMURIEL DE CERRATO	AV. DE PORTUGAL	17:35	18:10
0120/2019	26/02/2019	INCENDIO DE MALEZA	11000	VILLALOBÓN	P-405 , KM 7	19:20	20:15
0122/2019	27/02/2019	INCENDIO DE MALEZA	11000	VILLALOBÓN	ACEQUIA DE PALENCIA	18:02	18:45
0130/2019	05/03/2019	INCENDIO DE MALEZA	11000	VILLAUMBRALES	CL 613 KM 2	19:44	20:14
0131/2019	05/03/2019	INCENDIO DE MALEZA	11000	HUSILLOS	VIA FERREA	20:14	21:59
0146/2019	12/03/2019	INCENDIO DE MALEZA	11000	VILLAMURIEL DE CERRATO	URBANIZACION GOMEZ MANRIQUE	15:25	16:05
0156/2019	16/03/2019	SVTº C/INTERV.C/TRAFFICO C/AUX. CARRETERA	21112	GRIJOTA	CL-615	20:49	21:39
0163/2019	20/03/2019	INCENDIO DE MALEZA	11000	GRIJOTA	CAMINO LAS VIAS A LA VERDEGURA	17:31	19:03



EXCMO. AYUNTAMIENTO DE PALENCIA
SEPEIS

Nº	FECHA	ACTUACION	ACTUACION	LOCALIDAD	CALLE	SALIDA	LLEGADA
0169/2019	22/03/2019	INCENDIO DE MALEZA	11000	GRIJOTA	PAGO DE CARROCASTRO	19:45	20:45
0172/2019	24/03/2019	INCENDIO VIVIENDA	11000	DUEÑAS	PLAZA CAMPILLO	18:15	19:34
0184/2019	28/03/2019	INCENDIO CAMPO, SOLARES	11000	DUEÑAS	N 620 KM 96	20:20	21:20
0187/2019	30/03/2019	INCENDIO VIVIENDA	11000	MAGAZ DE PISUERGA	AVENIDA DERECHOS HUMANOS	10:31	11:17
0188/2019	31/03/2019	SVTº S/INTERV. ANIMALES VIVOS RESCATES	20411	GRIJOTA	CL-615 KM7	09:23	10:16
0190/2019	31/03/2019	INCENDIO CAMPO, SOLARES	11000	VILLAUMBRALES	POLIGONO GANADERO	16:34	20:46
0191/2019	31/03/2019	INCENDIO CAMPO, SOLARES	11000	VILLAUMBRALES	POLIGONO GANADERO	23:36	06:06
0194/2019	02/04/2019	INCENDIO DE MALEZA	11000	GRIJOTA	CAMINO VIEJO DEL PUENTE , P-954 KM 1	09:15	10:00
0197/2019	02/04/2019	INCENDIO DE MALEZA	11000	DUEÑAS	AVENIDA VALLADOLID	16:25	17:45
0215/2019	12/04/2019	INCENDIO DE MALEZA	11000	VILLAMURIEL DE CERRATO	A-62 - KM. 86	19:40	20:30
0218/2019	14/04/2019	SVTº C/INTERV. ANIMALES VIVOS NEUTRALIZACION	21413	VILLALOBÓN	CALLE MONTILLA	18:31	19:07
0222/2019	16/04/2019	SVTº C/INTERV. ANIMALES VIVOS DIVERSOS	21410	MAGAZ DE PISUERGA	CALLE SAN MAMÉS	12:40	13:50
0223/2019	16/04/2019	INCENDIO DE MALEZA	11000	GRIJOTA	URBANIZACION EL SALERO	14:28	15:25
0225/2019	17/04/2019	SVTº C/INTERV. ANIMALES VIVOS DIVERSOS	21410	MONZÓN DE CAMPOS	CALLE PADRE HONORATO DEL VAL	14:10	15:30
0227/2019	17/04/2019	INCENDIO CAMPO, SOLARES	11000	GRIJOTA	URBANIZACION PAREDEJAS	16:40	20:00
0235/2019	20/04/2019	INCENDIO DE MALEZA	11000	VENTA DE BAÑOS	AVENIDA BENITO LEWIN	17:25	18:10
0239/2019	21/04/2019	SVTº C/INTERV. ANIMALES VIVOS NEUTRALIZACION	21413	VILLAMURIEL DE CERRATO	CALLE PARADA	16:30	17:32
0260/2019	26/04/2019	INCENDIO DE VEHICULO	11000	DUEÑAS	N-620 KM. 94	23:53	01:35
0264/2019	28/04/2019	SVTº C/INTERV. ANIMALES VIVOS NEUTRALIZACION	21413	DUEÑAS	CALLE PASTORES	14:26	22:13
0265/2019	28/04/2019	SVTº C/INTERV.C/TRAFIGO C/RESCATE PERS.CARRET.	21122	FUENTES DE VALDEPERO	A 67 KM16	16:54	18:24
0269/2019	29/04/2019	SVTº C/INTERV. ANIMALES VIVOS DIVERSOS	21410	DUEÑAS	CALLE PASTORES	20:20	21:40
0278/2019	02/05/2019	SVTº C/INTERV. ANIMALES VIVOS DIVERSOS	21410	DUEÑAS	CALLE LOS PASTORES	17:20	18:40
0279/2019	02/05/2019	SVTº C/INTERV. ANIMALES VIVOS DIVERSOS	21410	GRIJOTA	CALLE TRASTORRE	18:40	20:45
0287/2019	06/05/2019	SVTº C/INTERV. ANIMALES VIVOS NEUTRALIZACION	21413	DUEÑAS	AVENIDA VALLADOLID	21:27	22:25



EXCMO. AYUNTAMIENTO DE PALENCIA
SEPEIS

Nº	FECHA	ACTUACION	ACTUACION	LOCALIDAD	CALLE	SALIDA	LLEGADA
0288/2019	06/05/2019	SVTº C/INTERV. ANIMALES VIVOS NEUTRALIZACION	21413	FUENTES DE VALDEPERO	N - 611, KM 14	22:25	23:12
0292/2019	07/05/2019	SVTº C/INTERV. CAIDA DE ARBOLES,FAROLAS Y OTROS	21760	VILLAMURIEL DE CERRATO	CALLE LAS MONJAS	19:55	21:05
0302/2019	08/05/2019	SVTº C/INTERV. CAIDA DE ARBOLES,FAROLAS Y OTROS	21760	HUSILLOS	URBANIZACION CAÑADA REAL	15:45	16:45
0307/2019	09/05/2019	SVTº C/INTERV. ANIMALES VIVOS RESCATES	21411	BECERRIL DE CAMPOS	CAMINO CUARTEL	20:00	21:15
0308/2019	09/05/2019	A.T ACTIV. VARIAS. OTRAS ACTIVIDADES	34300	VILLAMURIEL DE CERRATO	CAMINO COSTANILLA	09:45	13:00
0312/2019	11/05/2019	A.T ACTIV. VARIAS. OTRAS ACTIVIDADES	34300	VILLAMURIEL DE CERRATO	AVENIDA AGUILERA	08:51	12:45
0319/2019	13/05/2019	SVTº S/INTERV. NEUTRALIZ/ FUGA/VERTID.GASES	20521	VENTA DE BAÑOS	AVENIDA BURGOS	20:38	21:33
0320/2019	14/05/2019	INCENDIOS OTROS	11000	GRIJOTA	CALLE DEL ARCA	13:23	15:20
0321/2019	14/05/2019	INCENDIO DE MALEZA	11000	DUEÑAS	CALLE SAN ISIDRO	16:47	17:25
0322/2019	14/05/2019	INCENDIO CAMPO, SOLARES	11000	VILLAUMBRALES	CALLE CERVANTES	01:00	08:00
0323/2019	15/05/2019	A.T ACTIV. PREV. RETENES PREVENCIÓN S/INTERV.	32100	VILLAUMBRALES	CALLE CERVANTES	08:07	08:30
0327/2019	16/05/2019	A.T ACTIV. PREV. RETENES PREVENCIÓN C/INTERV.	32200	VILLAUMBRALES	CALLE CERVANTES	08:15	19:00
0329/2019	17/05/2019	SVTº C/INTERV. SOCORRO AHOGADOS	21240	VILLAHERREROS	TRAVESIA N-120	00:55	02:40
0331/2019	17/05/2019	INCENDIO DE MOBILIARIO URBANO	11000	VENTA DE BAÑOS	CALLE UNAMUNO	22:47	23:18
0336/2019	19/05/2019	INCENDIO DE MALEZA	11000	VENTA DE BAÑOS	CALLE TOMAS Y VALIENTE	19:33	20:00
0338/2019	20/05/2019	INCENDIO DE MALEZA	11000	GRIJOTA	P-954	22:19	23:22
0339/2019	21/05/2019	SVTº C/INTERV.ASIST. PERSONAS IMPEDIDOS	21310	VILLAMURIEL DE CERRATO	URBANIZACION VIRGEN DEL MILAGRO	11:45	13:05
0343/2019	21/05/2019	INCENDIOS OTROS	11000	MAZARIEGOS	N-610	19:19	20:00
0344/2019	21/05/2019	INCENDIO CAMPO, SOLARES	11000	BAQUERÍN DE CAMPOS	N-610	20:00	21:20
0355/2019	24/05/2019	INCENDIO DE MALEZA	11000	VILLAMURIEL DE CERRATO	AVENIDA BENITO LEWIN	13:18	15:20
0361/2019	24/05/2019	INCENDIO DE MALEZA	11000	VILLAMURIEL DE CERRATO	CALLE BENITO LEWIN	21:47	01:22
0372/2019	28/05/2019	INCENDIO DE MALEZA	11000	GRIJOTA	CL-613 KM 4	13:46	14:45
0379/2019	29/05/2019	INCENDIO CAMPO, SOLARES	11000	VENTA DE BAÑOS	CAMINO DE LAS ESCUELAS	09:55	11:42
0381/2019	29/05/2019	INCENDIO DE MALEZA	11000	GRIJOTA	URBANIZACION TARRAGOSO	18:10	19:20



EXCMO. AYUNTAMIENTO DE PALENCIA
SEPEIS

Nº	FECHA	ACTUACION	ACTUACION	LOCALIDAD	CALLE	SALIDA	LLEGADA
0383/2019	30/05/2019	INCENDIO DE MALEZA	11000	GRIJOTA	VERTEDERO DE GRIJOTA	10:34	11:34
0392/2019	31/05/2019	INCENDIO DE MALEZA	11000	AUTILLA DEL PINO	CARRETERA MAGADALENA	22:30	23:20
0396/2019	01/06/2019	INCENDIO CAMPO, SOLARES	11000	REINOSO DE CERRATO	CL-619 (ANTIGUA)	21:25	22:19
0398/2019	02/06/2019	INCENDIO CAMPO, SOLARES	11000	GRIJOTA	CARRETERA VIEJA DE VILLADA	00:28	01:24
0409/2019	04/06/2019	INCENDIO CAMPO, SOLARES	11000	VENTA DE BAÑOS	AVENIDA VALLADOLID	17:39	19:39
0414/2019	06/06/2019	INCENDIO DE VEHICULO	11000	VENTA DE BAÑOS	A-62	17:10	18:16
0418/2019	07/06/2019	A.T. RECONOCIMIENTO Y EVAL. DE SITUACIONES	31600	VILLAMURIEL DE CERRATO	AVENIDA LA AGUILERA	21:43	22:17
0420/2019	09/06/2019	INCENDIO INDUSTRIAS	11000	VILLAMURIEL DE CERRATO	P-121	01:39	04:43
0422/2019	09/06/2019	INCENDIO DE MALEZA	11000	VILLALOBÓN	CALLE PALENCIA	15:33	16:10
0425/2019	10/06/2019	SVTº C/INTERV. ANIMALES VIVOS NEUTRALIZACION	21413	VENTA DE BAÑOS	AVENIDA DE LA ESTACIÓN	16:50	17:40
0431/2019	12/06/2019	A.T VISITAS DE VERIFICACIÓN Y ASESORAMIENTO	31500	VILLAMURIEL DE CERRATO	POLIGONO VILLAMURIEL PARC. 50-53	09:40	12:15
0440/2019	14/06/2019	INCENDIO CAMPO, SOLARES	11000	DUEÑAS	LATERAL DE EUROPAC	16:20	17:50
0441/2019	14/06/2019	INCENDIO CAMPO, SOLARES	11000	DUEÑAS	A-62 KM 93	17:50	19:00
0445/2019	14/06/2019	INCENDIO DE MALEZA	11000	GRIJOTA	PP-94 4 CON P-954	22:42	00:46
0447/2019	15/06/2019	SVTº S/INTERV. SOCORRO VICTIMAS DIVERSOS	20200	VENTA DE BAÑOS	CARRETERA DE BURGOS	17:04	17:34
0449/2019	16/06/2019	INCENDIO INDUSTRIAS	11000	VENTA DE BAÑOS	N-620 A KM 81	12:45	01:00
0450/2019	16/06/2019	SVTº C/INTERV. NEUTRAL. FUGA/VERTID.GASES	21521	VILLAMURIEL DE CERRATO	A-62 KM 88	22:35	23:55
0467/2019	25/06/2019	SVTº C/INTERV.ASIST. PERSONAS APERTURA DE PUERTAS	21390	TARIEGO DE CERRATO	CALLE TRAVESIA CERRATO	00:49	01:18
0469/2019	26/06/2019	INCENDIO CAMPO, SOLARES	11000	FUENTES DE VALDEPERO	PARQUE EÓLICO	18:55	20:10
0479/2019	29/06/2019	INCENDIO CAMPO, SOLARES	11000	GRIJOTA	URBANIZACION LAS PAREDEJAS	08:40	09:45
0489/2019	30/06/2019	A.T ACTIV. VARIAS. OTRAS ACTIVIDADES	34300	VILLAUMBRALES	POLIDEPORTIVO	18:55	21:07
0492/2019	01/07/2019	SVTº C/INTERV. ANIMALES VIVOS DIVERSOS	21410	SANTA CECILIA DEL ALCOR	CALLE ABILIO CALDERON	19:20	21:10
0496/2019	02/07/2019	INCENDIOS OTROS	11000	DUEÑAS	AVENIDA VALLADOLID	19:45	20:55
0512/2019	05/07/2019	SVTº C/INTERV. ANIMALES VIVOS NEUTRALIZACION	21413	SOTO DE CERRATO	CALLE LA IGLESIA	21:49	23:10



EXCMO. AYUNTAMIENTO DE PALENCIA
SEPEIS

Nº	FECHA	ACTUACION	ACTUACION	LOCALIDAD	CALLE	SALIDA	LLEGADA
0519/2019	07/07/2019	INCENDIO CAMPO, SOLARES	11000	DUEÑAS	CARRETERA DE QUINTANILLA	18:30	20:10
0557/2019	13/07/2019	SVTº C/INTERV. HUNDIMIENTO EDIFICACIONES	21770	VILLAMURIEL DE CERRATO	AVENIDA GOMEZ MANRIQUE	21:10	21:45
0561/2019	15/07/2019	INCENDIO CAMPO, SOLARES	11000	VALDEOLMILLOS	CALLE NUEVA	18:16	20:16
0564/2019	16/07/2019	SVTº S/INTERV. ANIMALES VIVOS RESCATES	20411	HUSILLOS	ACEQUIA DE PALENCIA	11:35	12:10
0566/2019	16/07/2019	SVTº C/INTERV. CAIDA DE ARBOLES,FAROLAS Y OTROS	21760	GRIJOTA	N-610 A	20:55	22:00
0573/2019	19/07/2019	SVTº C/INTERV.C/TRAFFICO C/AUX. CARRETERA	21112	VILLAMURIEL DE CERRATO	A-62 KM 86	08:41	10:26
0577/2019	20/07/2019	INCENDIOS OTROS	11000	GRIJOTA	N-610 KM 9	16:40	17:20
0580/2019	20/07/2019	INCENDIO VIVIENDA	11000	VILLAMURIEL DE CERRATO	CALLE ROSAL	23:19	23:50
0585/2019	22/07/2019	INCENDIO CAMPO, SOLARES	11000	RIBAS DE CAMPOS	FINCA SANTA CRUZ	15:53	17:05
0588/2019	23/07/2019	INCENDIOS OTROS	11000	RIBAS DE CAMPOS	RIBAS DE CAMPOS	00:13	01:50
0606/2019	26/07/2019	SVTº C/INTERV. SOCORRO A VICTIMAS DIVERSOS	21200	TARIEGO DE CERRATO	TRAVESIA CAMINO HONDO	19:04	19:50
0609/2019	29/07/2019	INCENDIO VIVIENDA	11000	TORQUEMADA	CALLE SEIS DE ABRIL	15:15	16:06
0618/2019	02/08/2019	INCENDIOS OTROS	11000	GRIJOTA	URBANIZACION PUENTE DON GUARIN	23:19	00:15
0619/2019	03/08/2019	INCENDIO DE MALEZA	11000	VILLAMURIEL DE CERRATO	CAMINO LAS OBISPALIAS	19:10	20:25
0628/2019	09/08/2019	INCENDIO DE VEHICULO	11000	VILLALOBÓN	AUTOVIA A-67 KM 12,1	00:17	02:02
0635/2019	12/08/2019	INCENDIO CAMPO, SOLARES	11000	AUTILLA DEL PINO	CALLE EL MIRADOR	12:17	13:11
0641/2019	15/08/2019	INCENDIO CAMPO, SOLARES	11000	VILLALOBÓN	CALLE LAS BODEGAS	15:40	16:10
0644/2019	16/08/2019	INCENDIO VIVIENDA	11000	VENTA DE BAÑOS	CALLE CANAL	04:10	05:40
0647/2019	17/08/2019	FALSA ALARMA	00000	VENTA DE BAÑOS	AVENIDA TREN EXPRESO	20:00	20:35
0652/2019	19/08/2019	SVTº C/INTERV.C/TRAFFICO C/AUX. AUTOPISTA	21113	PALENZUELA	A-62 KM 54	09:23	14:32
0657/2019	20/08/2019	SVTº S/INTERV. ANIMALES VIVOS RESCATES	20411	MONZÓN DE CAMPOS	CALLE HONORATO DEL VAL	19:30	20:40
0676/2019	26/08/2019	INCENDIO SIN INTERVENCIÓN	10000	VENTA DE BAÑOS	CALLE COULOUNIEIX CHAMIER	00:45	01:30
0688/2019	29/08/2019	INCENDIO DE MALEZA	11000	VENTA DE BAÑOS	CALLE SANTA BARBARA	11:33	12:45
0692/2019	30/08/2019	INCENDIO DE VEHICULO	11000	VILLAMURIEL DE CERRATO	CALLE CIUDAD VIRGEN DEL MILAGRO	00:25	02:30



EXCMO. AYUNTAMIENTO DE PALENCIA
SEPEIS

Nº	FECHA	ACTUACION	ACTUACION	LOCALIDAD	CALLE	SALIDA	LLEGADA
0712/2019	03/09/2019	SVTº C/INTERV.C/TRAFICO C/AUX. CARRETERA	21112	MONZÓN DE CAMPOS	P-405 KM 11	11:00	22:00
0726/2019	08/09/2019	INCENDIO DE VEHICULO	11000	QUINTANA DEL PUENTE	A-62 KM-55,850	21:59	23:36
0744/2019	14/09/2019	INCENDIOS OTROS	11000	AUTILLA DEL PINO	VERTEDERO DE VALDESEÑOR	21:45	23:25
0753/2019	17/09/2019	INCENDIO CAMPO, SOLARES	11000	VILLAMURIEL DE CERRATO	CALLE LAS OBISPALIAS	19:55	20:25
0765/2019	25/09/2019	INCENDIO CAMPO, SOLARES	11000	VILLAMURIEL DE CERRATO	ZONA ARBOLADA DE CALABAZANOS	17:34	18:04
0768/2019	28/09/2019	SVTº C/INTERV.ASIST. PERSONAS APERTURA DE PUERTAS	21390	DUEÑAS	CALLE OBISPO RUBIN	22:24	23:22
0771/2019	29/09/2019	INCENDIO SIN INTERVENCIÓN	10000	AUTILLA DEL PINO	CALLE LA CARCAVA	14:40	15:25
0776/2019	03/10/2019	SVTº S/INTERV.ASIST. PERS. APERTURA PUERTAS	20390	VENTA DE BAÑOS	AVENIDA VALLADOLID	20:09	20:25
0783/2019	08/10/2019	INCENDIO CAMPO, SOLARES	11000	VENTA DE BAÑOS	AVENIDA ESTACION	09:56	10:40
0786/2019	08/10/2019	SVTº C/INTERV. ACHIQUE DE AGUA	21511	SAN ISIDRO DE DUEÑAS	CALLE MONASTERIO DE LA TRAPA	13:08	15:25
0792/2019	13/10/2019	INCENDIO INDUSTRIAS	11000	VENTA DE BAÑOS	AVENIDA TREN EXPRESO	00:25	09:00
0793/2019	13/10/2019	INCENDIO INDUSTRIAS	11000	VENTA DE BAÑOS	AVENIDA TREN EXPRESO	03:05	20:30
0795/2019	14/10/2019	INCENDIO INDUSTRIAS	11000	VENTA DE BAÑOS	AVENIDA TREN EXPRESO	08:15	23:30
0797/2019	15/10/2019	INCENDIO INDUSTRIAS	11000	VENTA DE BAÑOS	AVENIDA TREN EXPRESO	08:15	16:00
0800/2019	16/10/2019	SVTº S/INT.C/TRAFICO S/AUX. CARRETERA	20102	PAREDES DE NAVA	CL- 613 KM 22	14:30	15:45
0801/2019	16/10/2019	INCENDIO INDUSTRIAS	11000	VENTA DE BAÑOS	AVENIDA TREN EXPRESO	16:00	18:45
0803/2019	17/10/2019	A.T. RECONOCIMIENTO Y EVAL. DE SITUACIONES	31600	VENTA DE BAÑOS	AVENIDA TREN EXPRESO	02:51	03:30
0805/2019	17/10/2019	INCENDIO INDUSTRIAS	11000	VENTA DE BAÑOS	AVENIDA TREN EXPRESO	12:00	14:13
0811/2019	18/10/2019	INCENDIO INDUSTRIAS	11000	VENTA DE BAÑOS	AVENIDA TREN EXPRESO	22:13	23:08
0812/2019	19/10/2019	A.T. RECONOCIMIENTO Y EVAL. DE SITUACIONES	31600	VENTA DE BAÑOS	AVENIDA TREN EXPRESO	11:00	21:00
0814/2019	20/10/2019	A.T. RECONOCIMIENTO Y EVAL. DE SITUACIONES	31600	VENTA DE BAÑOS	AVENIDA TREN EXPRESO	08:50	19:20
0815/2019	20/10/2019	SVTº C/INTERV. ACHIQUE DE AGUA	21511	DUEÑAS	CALLE MONASTERIO DE LA TRAPA	10:30	12:20
0817/2019	21/10/2019	INCENDIO INDUSTRIAS	11000	DUEÑAS	A-62 KM 100	13:45	15:45
0819/2019	21/10/2019	INCENDIO DE VEHICULO	11000	DUEÑAS	A-62 KM 96	19:50	20:00



EXCMO. AYUNTAMIENTO DE PALENCIA
SEPEIS

Nº	FECHA	ACTUACION	ACTUACION	LOCALIDAD	CALLE	SALIDA	LLEGADA
0823/2019	23/10/2019	A.T. RECONOCIMIENTO Y EVAL. DE SITUACIONES	31600	VENTA DE BAÑOS	AVENIDA TREN EXPRESO	11:05	21:35
0825/2019	23/10/2019	SVTº C/INTERV.C/TRAFFICO C/AUX. CARRETERA	21112	TORQUEMADA	A-62 KM-68	23:18	01:34
0849/2019	31/10/2019	SVTº C/INTERV. NEUTRAL. FUGA/VERTID.GASES	21521	VENTA DE BAÑOS	AVENIDA TREN EXPRESO	14:05	15:15
0855/2019	02/11/2019	SVTº S/INTERV. ACHIQUE DE AGUA	20511	DUEÑAS	CALLE MONASTERIO DE LA TRAPA	12:34	13:08
0874/2019	06/11/2019	SVTº C/INTERV.ASIST. PERSONAS RIESGO DIVERSOS	21300	VENTA DE BAÑOS	CALLE BARBOTAN	21:52	22:45
0877/2019	07/11/2019	SVTº C/INTERV. ANIMALES VIVOS DIVERSOS	21410	VILLALOBÓN	CALLE EL PAJAR	12:58	13:43
0902/2019	17/11/2019	INCENDIOS OTROS	11000	VENTA DE BAÑOS	CALLE SAN MIGUEL	01:21	02:35
0914/2019	23/11/2019	SVTº S/INTERV. SOCORRO VICTIMAS DIVERSOS	20200	MAGAZ DE PISUERGA	URBANIZACION CASTILLO DE MAGAZ	21:25	21:45
0916/2019	25/11/2019	INCENDIO DE MOBILIARIO URBANO	11000	VILLALOBÓN	CALLE PALOMA	05:07	05:30
0922/2019	28/11/2019	SVTº C/INTERV. SOCORRO A VICTIMAS DIVERSOS	21200	VENTA DE BAÑOS	CALLE ANTONIO MACHADO	13:15	14:10
0923/2019	29/11/2019	SVTº C/INTERV.ASIST. PERSONAS APERTURA DE PUERTAS	21390	VENTA DE BAÑOS	PLAZA DEL BERRUGUETE	13:54	14:32
0925/2019	30/11/2019	FALSA ALARMA	00000	VENTA DE BAÑOS	CALLE TREN MIXTO	18:46	18:55
0928/2019	01/12/2019	SVTº C/INTERV. ACHIQUE DE AGUA	21511	DUEÑAS	CALLE MONASTERIO DE LA TRAPA	10:30	11:16
0932/2019	03/12/2019	INCENDIO DE MOBILIARIO URBANO	11000	VILLAMURIEL DE CERRATO	CALLE MARQUES DE LA ENSENADA	08:08	08:55
0933/2019	03/12/2019	FALSA ALARMA	00000	VENTA DE BAÑOS	A-62 - KM 88	19:37	20:20
0935/2019	04/12/2019	INCENDIO VIVIENDA	11000	VILLALOBÓN	CALLE AMACAL	00:22	01:25
0936/2019	05/12/2019	SVTº C/INTERV. SOCORRO ENFERMOS	21220	VENTA DE BAÑOS	CALLE FEDERICO GARCIA LORCA	10:58	11:38
0948/2019	07/12/2019	SVTº C/INTERV. ANIMALES VIVOS DIVERSOS	21410	VILLALOBÓN	CALLE PISUERGA	10:20	11:25
0952/2019	09/12/2019	INCENDIO SIN INTERVENCIÓN	10000	VILLAMURIEL DE CERRATO	P-11 KM-2	13:07	13:29
0953/2019	09/12/2019	SVTº C/INTERV. ACHIQUE DE AGUA	21511	DUEÑAS	MONASTERIO DE SAN ISIDRO DE DUEÑAS	17:33	18:09
0968/2019	17/12/2019	SVTº C/INTERV.ASIST. PERSONAS APERTURA DE PUERTAS	21390	VENTA DE BAÑOS	CALLE ARCO IRIS	15:37	16:16
0981/2019	20/12/2019	INCENDIO INDUSTRIAS	11000	VENTA DE BAÑOS	CALLE ZINC	03:44	06:14
1025/2019	22/12/2019	SVTº C/INTERV. CAIDA DE ARBOLES,FAROLAS Y OTROS	21760	VILLAMURIEL DE CERRATO	C.J. VIRGEN DEL MILAGRO	00:47	01:18
1029/2019	22/12/2019	SVTº C/INTERV. ANIMALES VIVOS RESCATES	21411	VILLAMURIEL DE CERRATO	CAMINO DE LAS OBISPALIAS	11:45	12:57



EXCMO. AYUNTAMIENTO DE PALENCIA
SEPEIS

Nº	FECHA	ACTUACION	ACTUACION	LOCALIDAD	CALLE	SALIDA	LLEGADA
1031/2019	22/12/2019	SVTº C/INTERV. SANEADO DE CONSTRUCCIONES	21730	VILLAMURIEL DE CERRATO	CALLE JERONIMO ARROYO	12:58	13:11
1035/2019	22/12/2019	SVTº S/INTERV. CAIDA ARBOLES, FAROLAS Y OTROS	20760	VENTA DE BAÑOS	AVENIDA PRIMERO DE JUNIO	14:55	15:30
1037/2019	22/12/2019	INCENDIO INDUSTRIAS	11000	VENTA DE BAÑOS	CALLE ZINC	18:45	
1042/2019	23/12/2019	INCENDIOS OTROS	11000	VENTA DE BAÑOS	CALLE ZINC	10:00	17:35
1048/2019	23/12/2019	INCENDIO INDUSTRIAS	11000	VENTA DE BAÑOS	CALLE ZINC	23:00	
1050/2019	24/12/2019	INCENDIO INDUSTRIAS	11000	VENTA DE BAÑOS	CALLE ZINC	06:30	19:15
1056/2019	25/12/2019	A.T. RECONOCIMIENTO Y EVAL. DE SITUACIONES	31600	VENTA DE BAÑOS	CALLE ZINC	09:31	10:47
1057/2019	25/12/2019	A.T. RECONOCIMIENTO Y EVAL. DE SITUACIONES	31600	VENTA DE BAÑOS	CALLE ZINC	12:45	14:37
1058/2019	26/12/2019	INCENDIO INDUSTRIAS	11000	VENTA DE BAÑOS	CALLE ZINC	08:30	13:40
1060/2019	26/12/2019	A.T ACTIV. PREV. RETENES PREVENCIÓN C/INTERV.	32200	VENTA DE BAÑOS	CALLE ZINC	16:15	18:50
1062/2019	27/12/2019	A.T. RECONOCIMIENTO Y EVAL. DE SITUACIONES	31600	VENTA DE BAÑOS	CALLE ZINC	09:25	18:45
1065/2019	28/12/2019	A.T VISITAS DE VERIFICACIÓN Y ASESORAMIENTO	31500	VENTA DE BAÑOS	CALLE ZINC	09:45	18:30
1066/2019	29/12/2019	A.T. RECONOCIMIENTO Y EVAL. DE SITUACIONES	31600	VENTA DE BAÑOS	CALLE ZINC	09:25	19:00
1069/2019	29/12/2019	INCENDIO DE MOBILIARIO URBANO	11000	BECERRIL DE CAMPOS	CALLE SAN MIGUEL	16:02	16:24
1073/2019	30/12/2019	A.T. RECONOCIMIENTO Y EVAL. DE SITUACIONES	31600	VENTA DE BAÑOS	CALLE ZINC	10:00	11:00
1075/2019	30/12/2019	INCENDIO DE MOBILIARIO URBANO	11000	DUEÑAS	CARRETERA DE AMPUDIA	18:15	19:20
1077/2019	30/12/2019	INCENDIOS OTROS	11000	TARIEGO DE CERRATO	CAMINO BODEGAS	22:20	23:12
1080/2019	31/12/2019	A.T VISITAS DE VERIFICACIÓN Y ASESORAMIENTO	31500	VENTA DE BAÑOS	CALLE ZINC	13:27	18:40