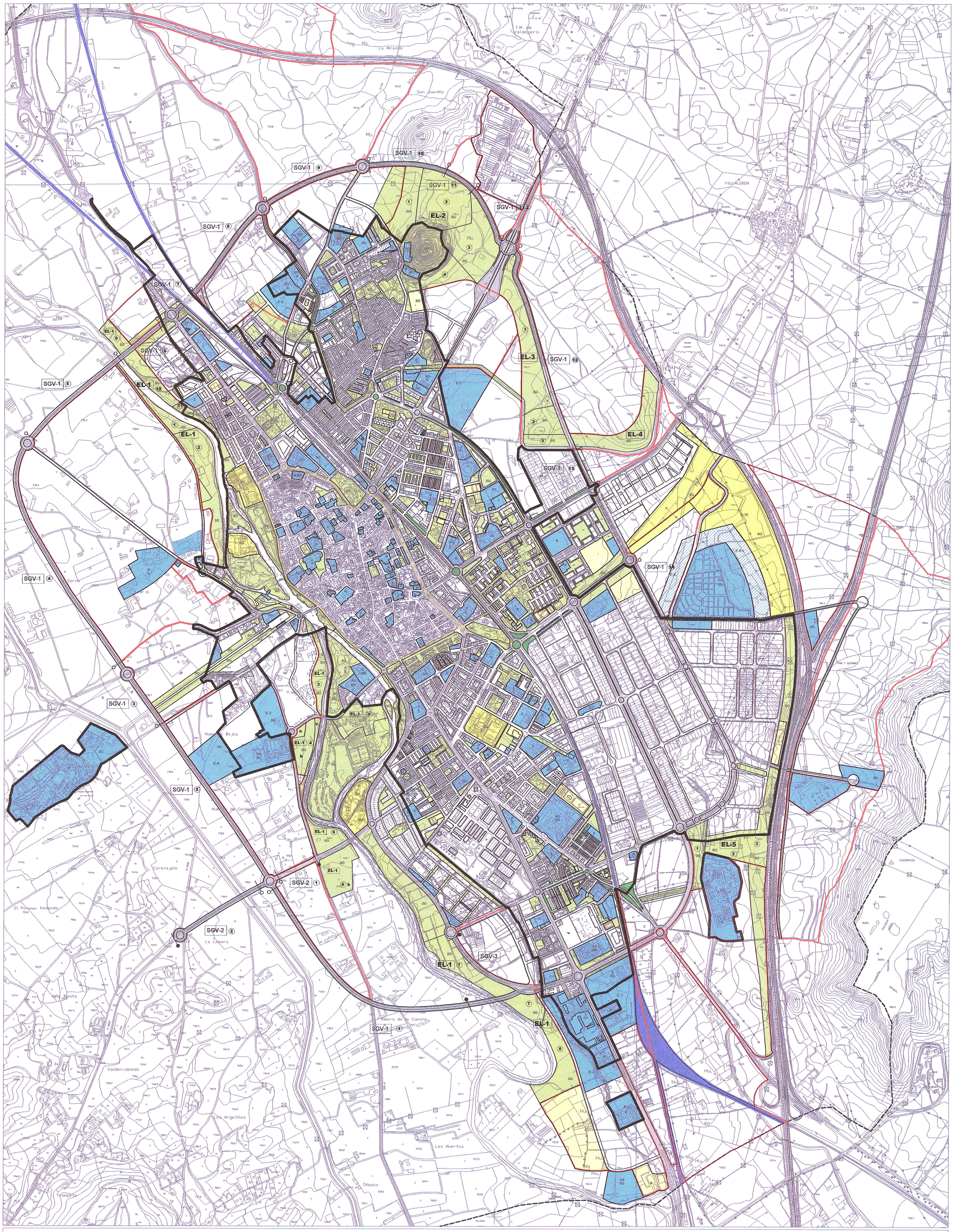

LÍMITE URBANO

SUELO URBANIZABLE

ZONAS VERDES Y ESPACIOS LIBRES PÚBLICOS

EQUIPAMIENTO DEPORTIVO

EQUIPAMIENTO

- E EDUCATIVO
- C CULTURAL
- S SANITARIO
- AS ASISTENCIAL/SOCIAL
- A ADMINISTRATIVO
- R RELIGIOSO
- SU URBANOS
- I INFRAESTRUCTURAS BÁSICAS

PROTECCIÓN DEL CEMENTERIO

- p EQUIPAMIENTO PRIVADO
- SG SISTEMA GENERAL

SG VIARIO

ESPACIOS AJARDINADOS DEL SISTEMA VIARIO PÚBLICO

SG FERROVIARIO

TRAMOS DE SG VIARIO

Junta de Castilla y León
CONSEJERÍA DE FOMENTO
El presente documento ha sido aprobado formalmente por Orden de la Consejería de Fomento de fecha,
con las prescripciones que se establecen en la citada orden.
SECRETARIO DE LA COMISIÓN TERRITORIAL DE URBANISMO Y ORDENACIÓN DEL TERRITORIO DE CASTILLA Y LEÓN
Fdo.: Luis Gonzaga de la Hoz Sánchez

AYUNTAMIENTO DE PALENCIA

PLAN GENERAL DE ORDENACIÓN URBANA

TEXTO REFUNDIDO

PLANO :

SISTEMAS GENERALES Y DOTACIONES LOCALES

N

FECHA	ESCALA	NUMERO
MAYO 2008	1/ 10.000	4

EQUIPO REDACTOR

ETT Ingeniería Transporte Urbanismo