

**Ayuntamiento  
de Palencia**

Avance Revisión P.G.O.U  
PLENO 29 de mayo 2026  
SECRETARÍA GENERAL

 Término municipal de Palencia

# PLAN GENERAL DE ORDENACIÓN URBANA DE PALENCIA

DOCUMENTO DE AVANCE  
PLANOS DE INFORMACIÓN

## 3. MEDIO AMBIENTE

3.1. HIDROLOGÍA  
3.1.1. HIDROLOGÍA SUPERFICIAL



UTE EZQUIAGA ARQUITECTURA, SOCIEDAD Y  
TERRITORIO S.L. - JORNET LLOP PASTOR SLP





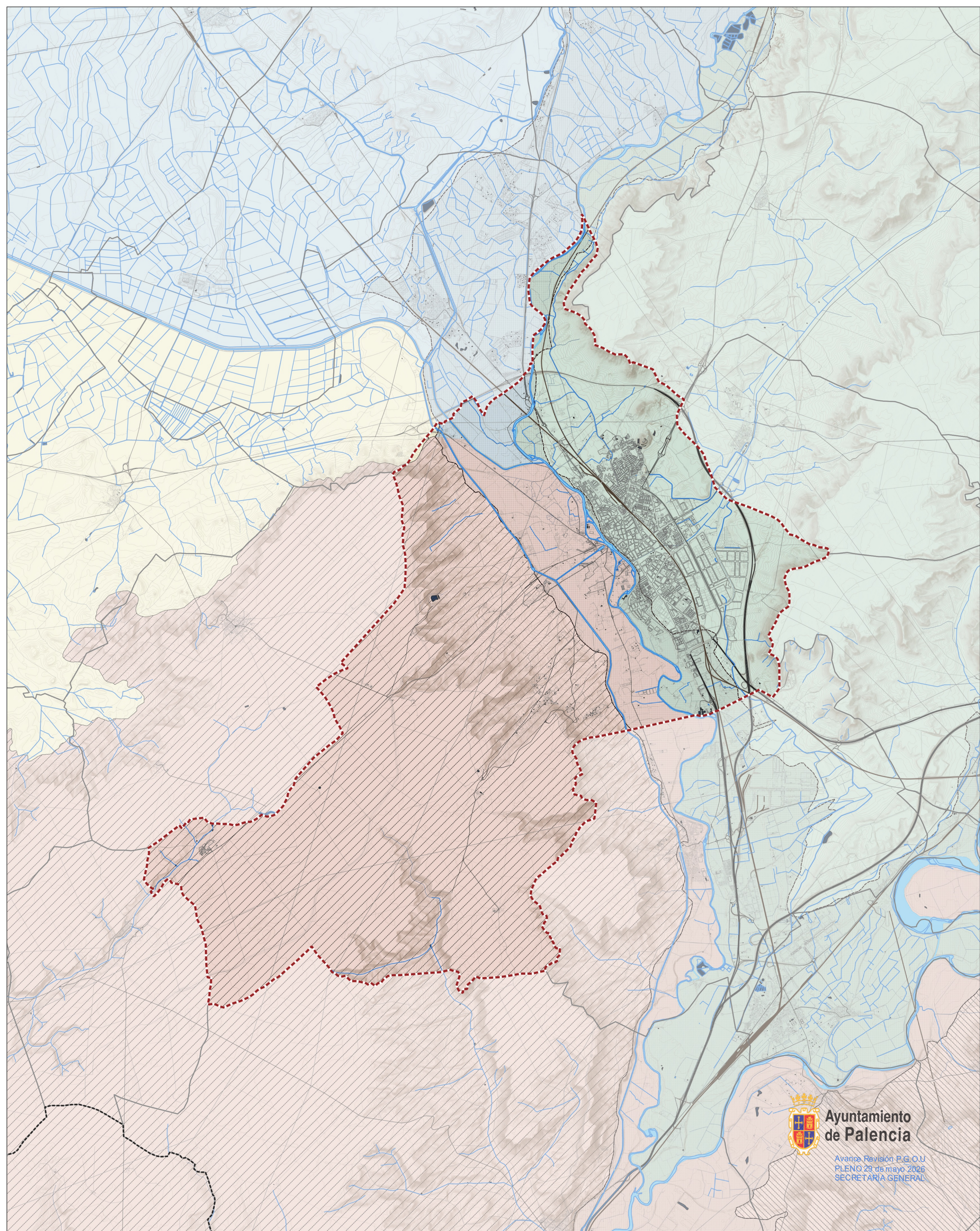

 **PGOU**  
PALENCIA

 **PALENCIA**  
AYUNTAMIENTO



**Ayuntamiento  
de Palencia**

Avance Revisión P.G.O.U.  
PLENO 29 de mayo 2026  
SECRETARÍA GENERAL

-  Término municipal de Palencia
-  Carrión
-  Páramo de Astudillo
-  Terciario Detritico Bajo Los Páramos
-  Tierra de Campos
-  Aluviales del Pisuerga-Carrión y del Arlanza-Arlanzón
-  Páramo de Torozos

# PLAN GENERAL DE ORDENACIÓN URBANA DE PALENCIA

DOCUMENTO DE AVANCE  
PLANOS DE INFORMACIÓN

## 3. MEDIO AMBIENTE

3.1. HIDROLOGÍA  
3.1.2. HIDROLOGÍA SUBTERRÁNEA

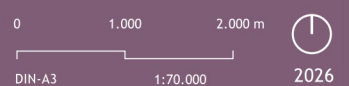

UTE EZQUIAGA ARQUITECTURA, SOCIEDAD Y  
TERRITORIO S.L. - JORNET LLOP PASTOR SLP



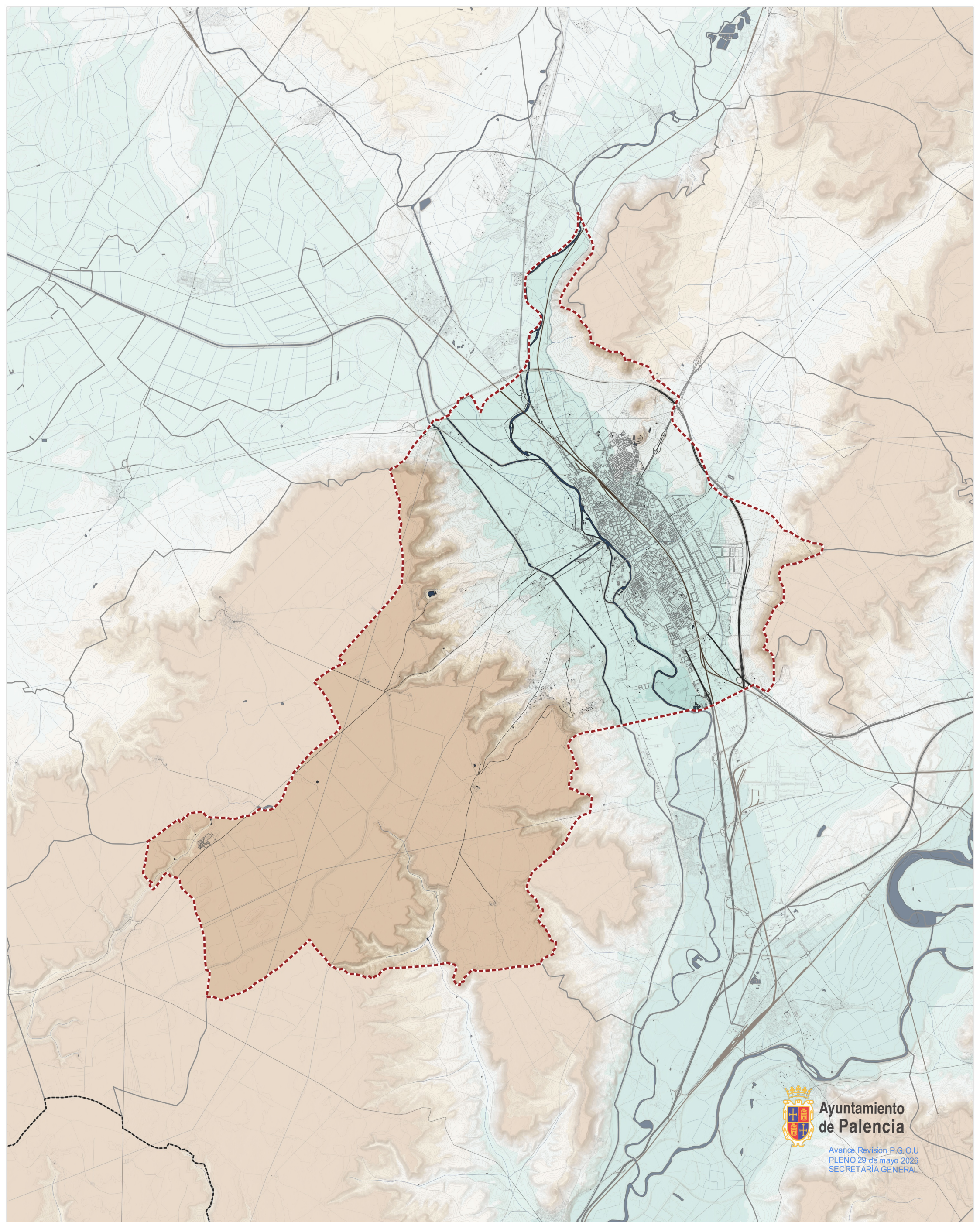

**Ayuntamiento de Palencia**

Avance Revisión P.G.O.U  
PLENO 29 de mayo 2026  
SECRETARÍA GENERAL

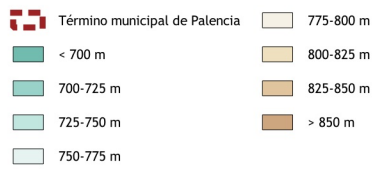

# PLAN GENERAL DE ORDENACIÓN URBANA DE PALENCIA

DOCUMENTO DE AVANCE  
PLANOS DE INFORMACIÓN

3. MEDIO AMBIENTE  
3.2. GEOMORFOLOGÍA  
3.2.1. RELIEVE

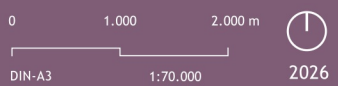

UTE EZQUIAGA ARQUITECTURA, SOCIEDAD Y TERRITORIO S.L. - JORNET LLOP PASTOR SLP



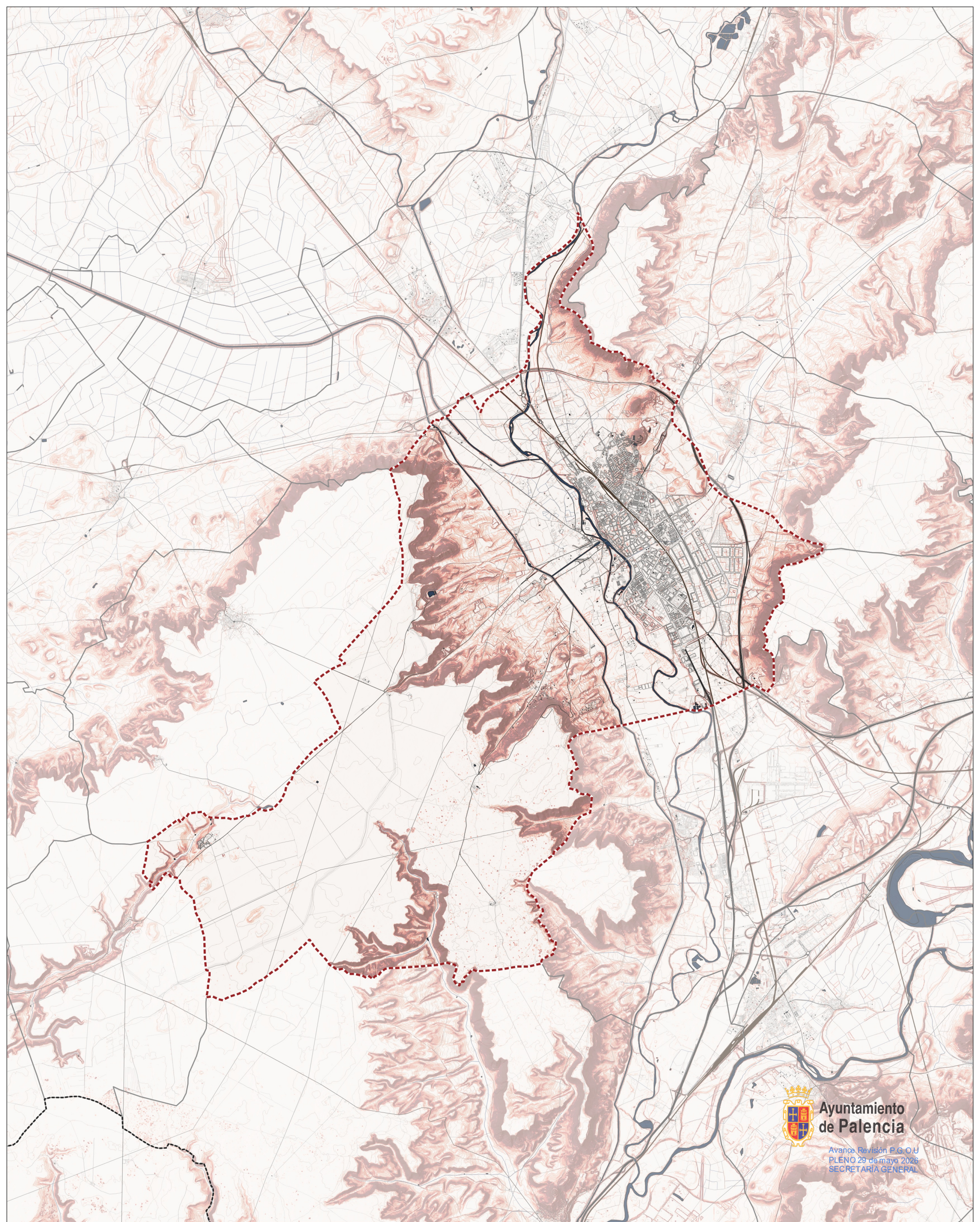

**Ayuntamiento de Palencia**

Avance Revisión P.G.O.U  
 PLENO 29 de mayo 2026  
 SECRETARÍA GENERAL

- Término municipal de Palencia
- < 5%
- 5-10%
- 10-15%
- 15-20%
- > 20%

# PLAN GENERAL DE ORDENACIÓN URBANA DE PALENCIA

DOCUMENTO DE AVANCE  
 PLANOS DE INFORMACIÓN

3. MEDIO AMBIENTE  
 3.2. GEOMORFOLOGÍA  
 3.2.2. RELIEVE



UTE EZQUIAGA ARQUITECTURA, SOCIEDAD Y TERRITORIO S.L. - JORNET LLOP PASTOR SLP



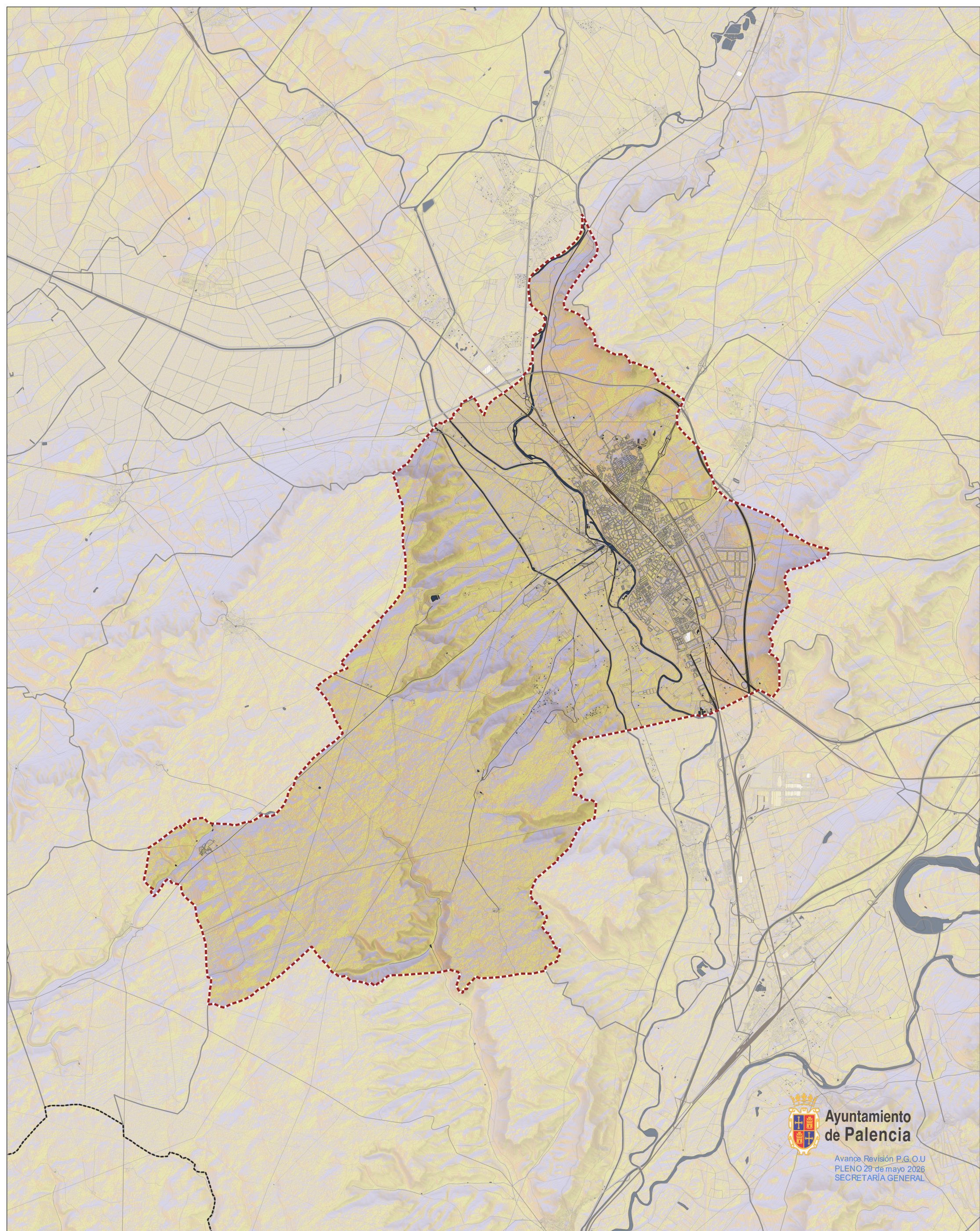

**Ayuntamiento de Palencia**

Avance Revisión P.G.O.U  
PLENO 29 de mayo 2026  
SECRETARÍA GENERAL

 Término municipal de Palencia

-  Norte
-  Noreste
-  Este
-  Sureste
-  Sur
-  Suroeste
-  Noroeste

# PLAN GENERAL DE ORDENACIÓN URBANA DE PALENCIA

DOCUMENTO DE AVANCE  
PLANOS DE INFORMACIÓN

## 3. MEDIO AMBIENTE

3.2. GEOMORFOLOGÍA  
3.2.3. ORIENTACIONES

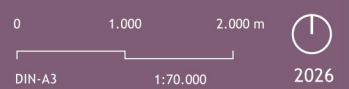





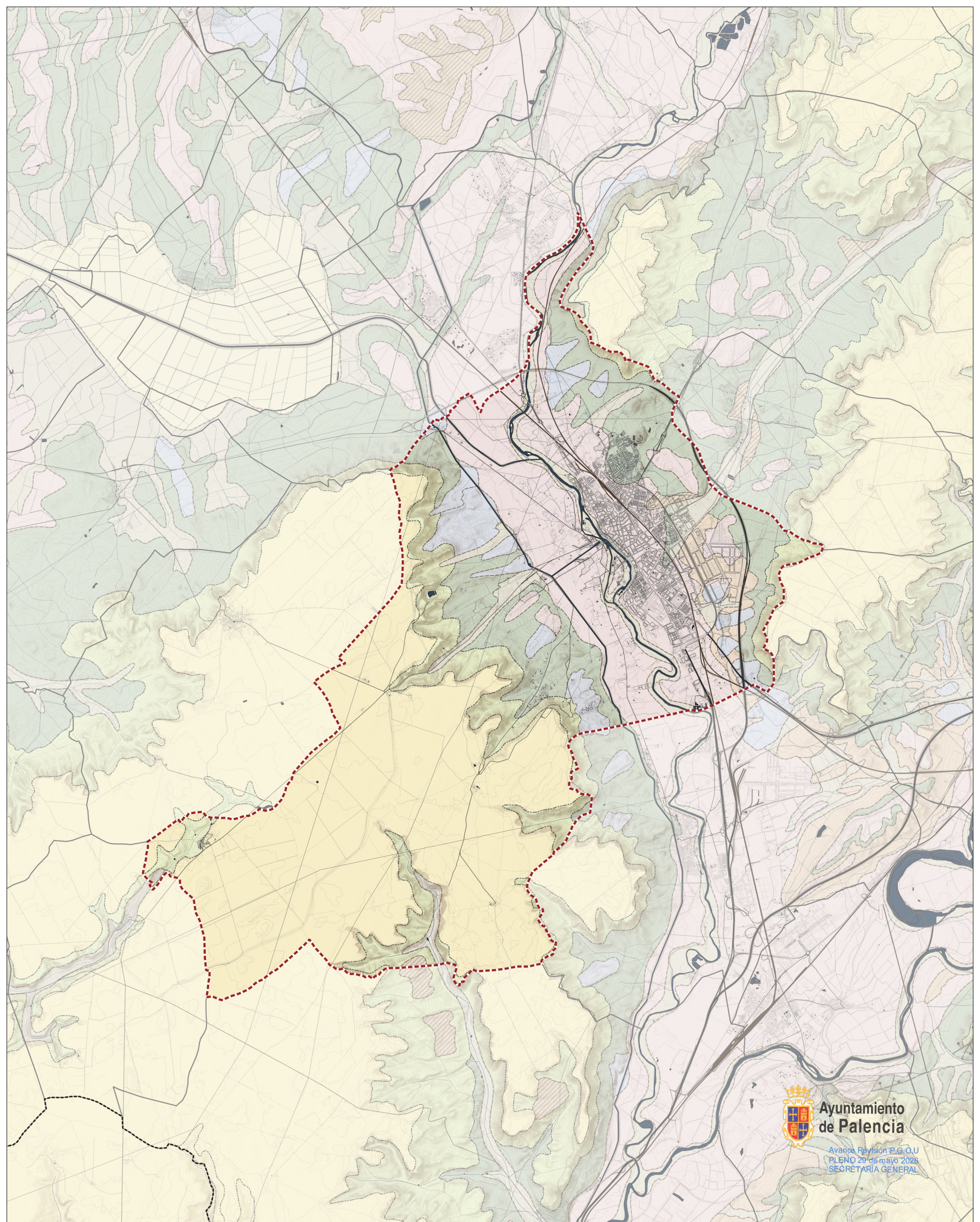



UTE EZQUIAGA ARQUITECTURA, SOCIEDAD Y TERRITORIO S.L. - JORNET LLOP PASTOR SLP





**Ayuntamiento de Palencia**

Avance Revisión P.G.O.U  
PLENO 29 de mayo 2026  
SECRETARÍA GENERAL

-  Término municipal de Palencia
-  Arcillas y limos, areniscas, microconglomerados, areniscas y margas
-  Arenas, limos, arcillas, cantos (Fondos de valles y llanuras fluviales)
-  Bloques, cantos, arcillas, limos (Coluvión)
-  Calizas con gasterópodos, dolomías e intercalaciones de margas con yesos
-  Calizas, calizas detriticas, margocalizas y margas blancas
-  Gravas y cantos en una matriz arenosa-limosa (Terrazas)
-  Gravas, cantos, arenas, limos, arcillas (Coluviones)
-  Margas, arcillas margosas, niveles calcáreos y yesíferos

# PLAN GENERAL DE ORDENACIÓN URBANA DE PALENCIA

DOCUMENTO DE AVANCE  
PLANOS DE INFORMACIÓN

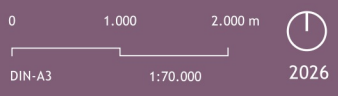

## 3. MEDIO AMBIENTE

### 3.3. GEOLOGÍA



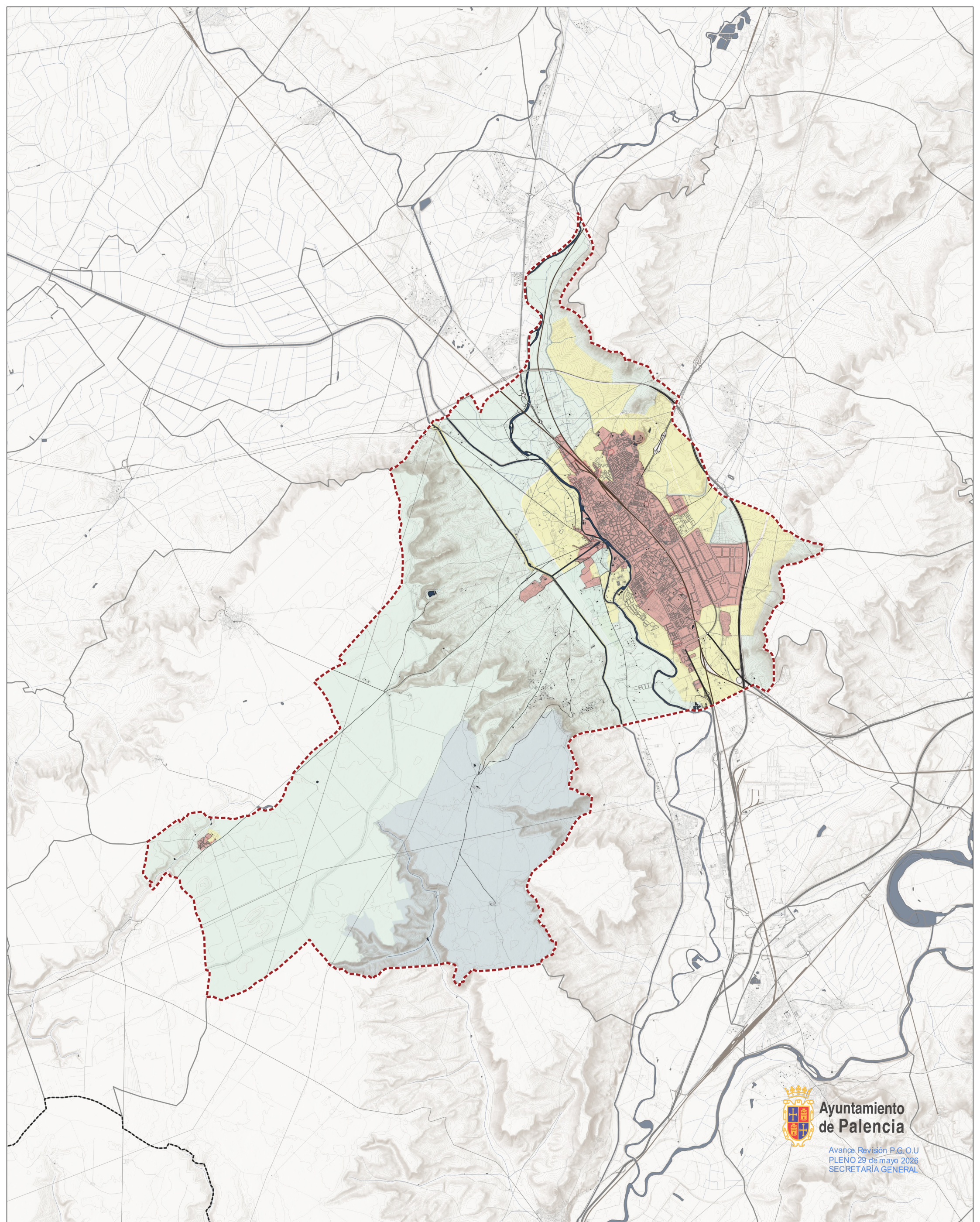

UTE EZQUIAGA ARQUITECTURA, SOCIEDAD Y TERRITORIO S.L. - JORNET LLOP PASTOR SLP





**Ayuntamiento de Palencia**

Avance Revisión P.G.O.U  
 PLENO 29 de mayo 2026  
 SECRETARÍA GENERAL

-  Término municipal de Palencia
-  E1-Protección máxima
-  E2-Protección alta
-  E3-Protección moderada
-  E4-Protección mínima

# PLAN GENERAL DE ORDENACIÓN URBANA DE PALENCIA

DOCUMENTO DE AVANCE  
 PLANOS DE INFORMACIÓN

## 3. MEDIO AMBIENTE

### 3.4. ATMÓSFERA

#### 3.4.1 CONTAMINACIÓN LUMÍNICA

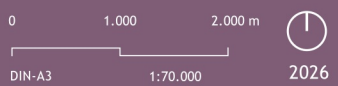

UTE EZQUIAGA ARQUITECTURA, SOCIEDAD Y TERRITORIO S.L. - JORNET LLOP PASTOR SLP



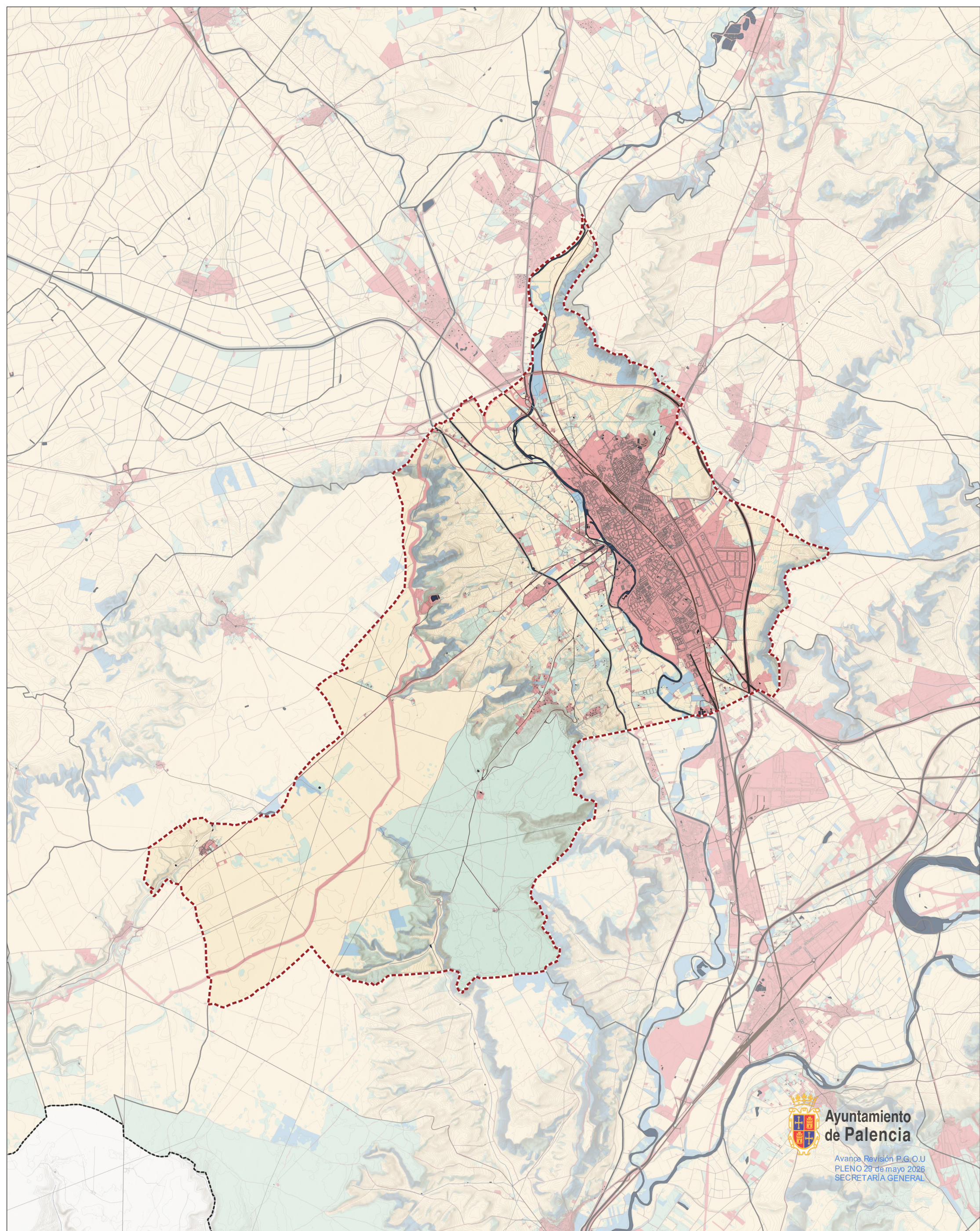







**Ayuntamiento de Palencia**

Avance Revisión P.G.O.U  
 PLENO 29 de mayo 2026  
 SECRETARÍA GENERAL

 Término municipal de Palencia

Mg C / ha

-  0
-  47,90
-  100,80
-  112,10
-  134,70
-  149,40

# PLAN GENERAL DE ORDENACIÓN URBANA DE PALENCIA

DOCUMENTO DE AVANCE  
 PLANOS DE INFORMACIÓN

## 3. MEDIO AMBIENTE

3.4. ATMÓSFERA  
 3.4.2 STOCK DE CARBONO

UTE EZQUIAGA ARQUITECTURA, SOCIEDAD Y TERRITORIO S.L. - JORNET LLOP PASTOR SLP

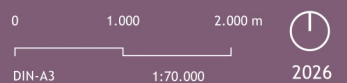

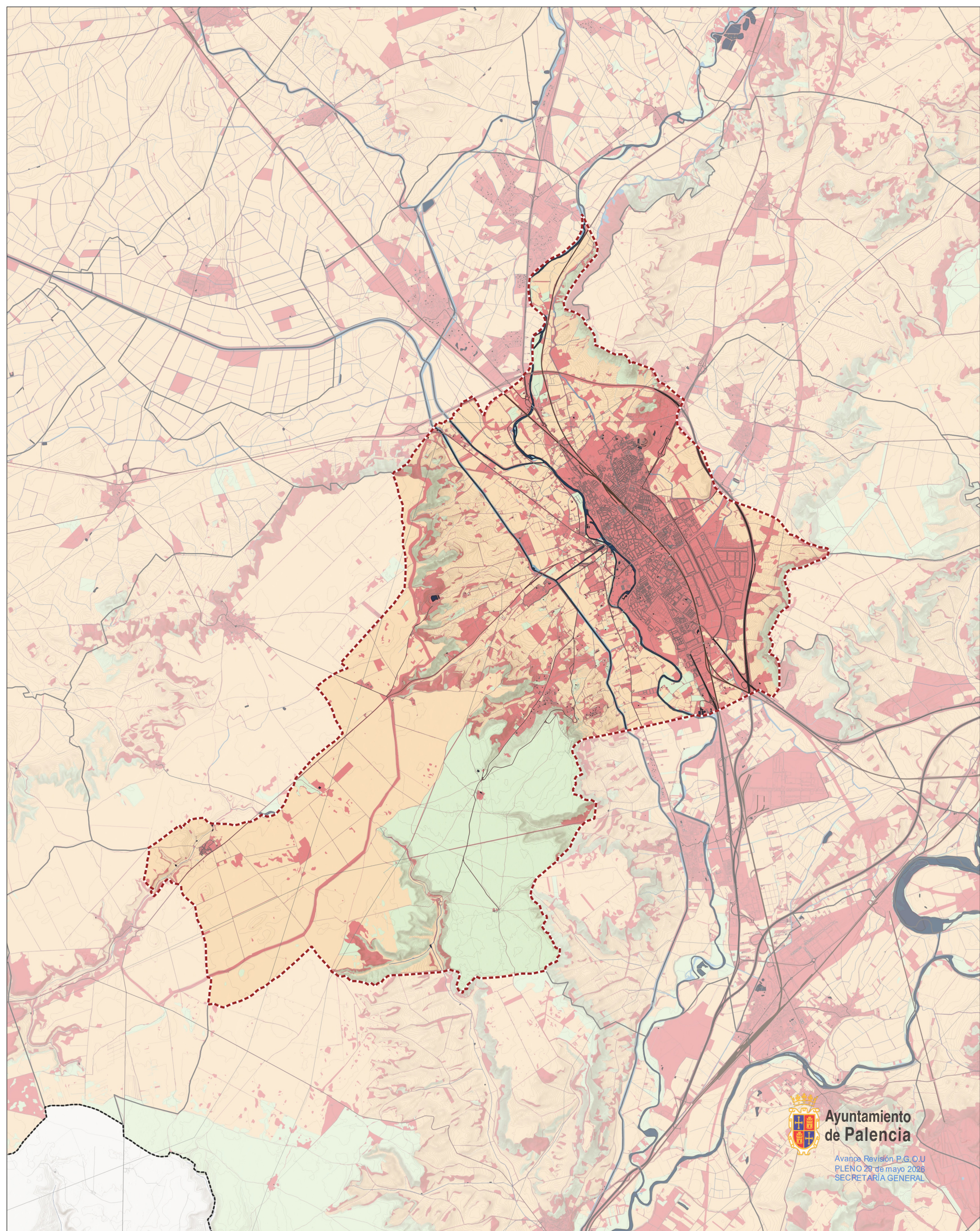





**Ayuntamiento de Palencia**

Avance Revisión P.G.O.U  
PLENO 29 de mayo 2026  
SECRETARÍA GENERAL

 Término municipal de Palencia

Mg C / ha / año

-  0
-  0,42
-  1,04
-  7,00

# PLAN GENERAL DE ORDENACIÓN URBANA DE PALENCIA

DOCUMENTO DE AVANCE  
PLANOS DE INFORMACIÓN

## 3. MEDIO AMBIENTE

### 3.4. ATMÓSFERA

#### 3.4.3 SUMIDERO DE CARBONO



UTE EZQUIAGA ARQUITECTURA, SOCIEDAD Y TERRITORIO S.L. - JORNET LLOP PASTOR SLP



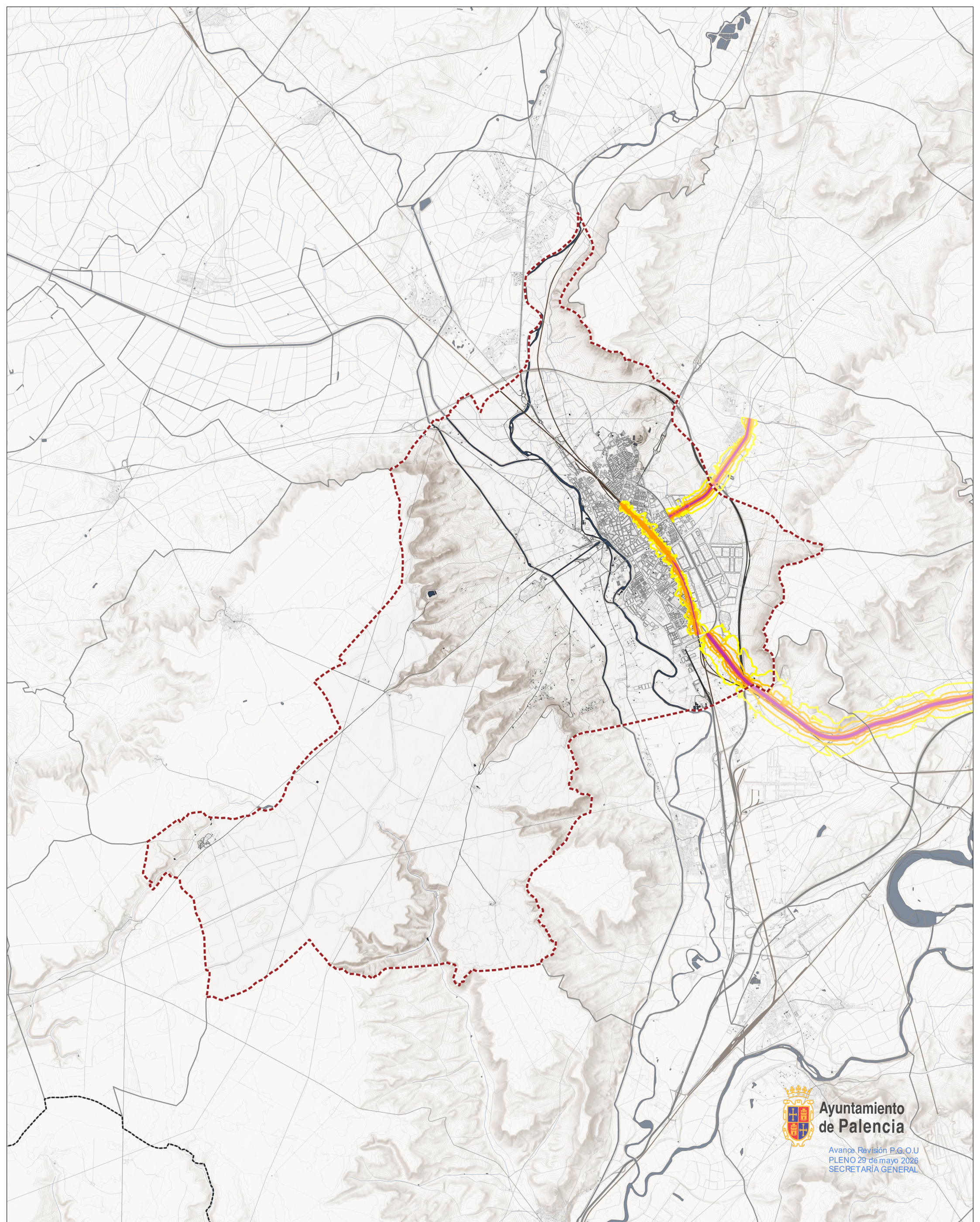





**Ayuntamiento de Palencia**

Avance Revisión P.G.O.U  
 PLENO 29 de mayo 2026  
 SECRETARÍA GENERAL

 Término municipal de Palencia

Niveles sonoros dBA

-  55
-  60
-  65
-  70
-  75

# PLAN GENERAL DE ORDENACIÓN URBANA DE PALENCIA

DOCUMENTO DE AVANCE  
 PLANOS DE INFORMACIÓN

## 3. MEDIO AMBIENTE

### 3.4. ATMÓSFERA

#### 3.4.4 MAPA ESTRATÉGICO DE RUIDO





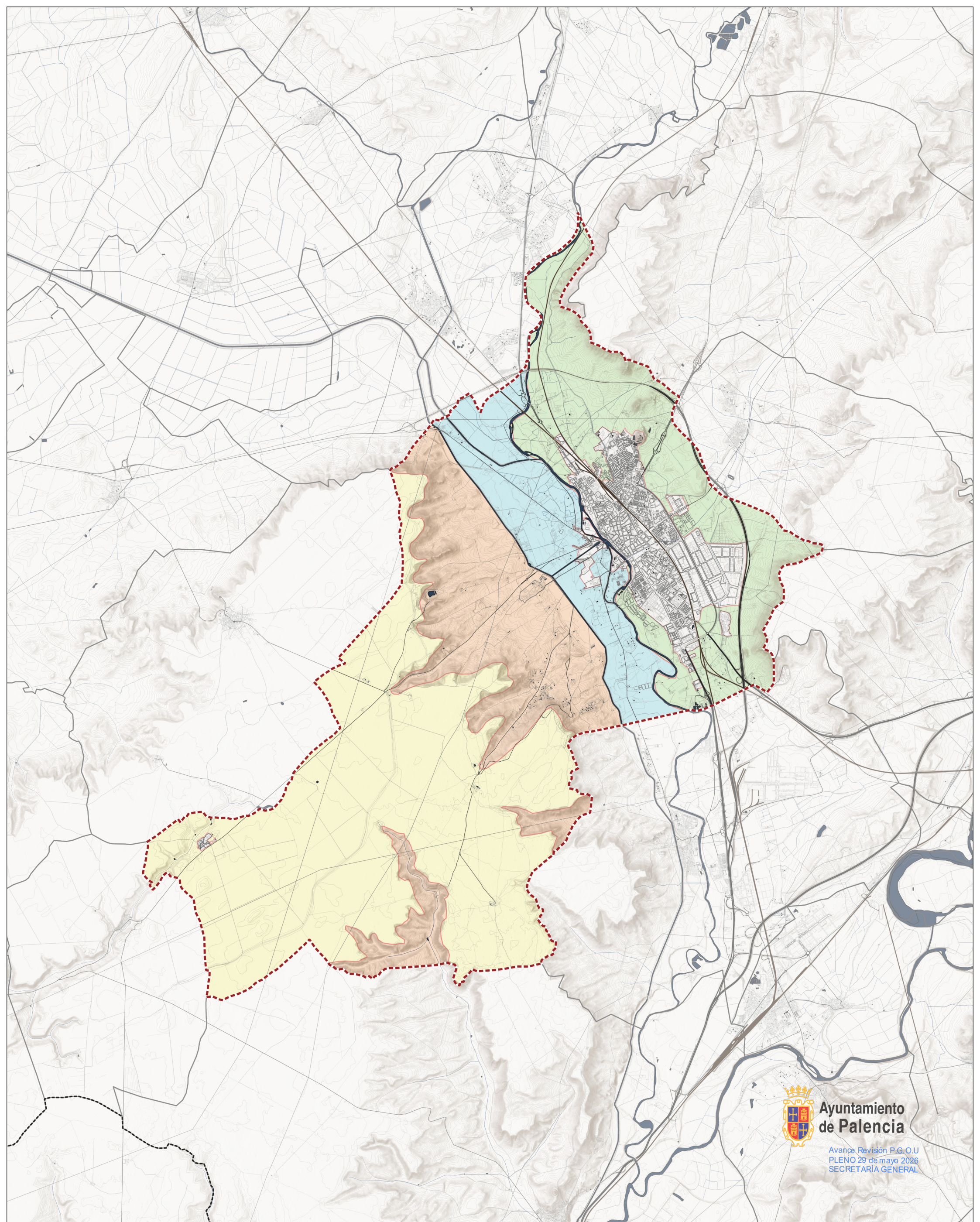

UTE EZQUIAGA ARQUITECTURA, SOCIEDAD Y TERRITORIO S.L. - JORNET LLOP PASTOR SLP





**Ayuntamiento de Palencia**

Avance Revisión P.G.O.U  
 PLENO 29 de mayo 2026  
 SECRETARÍA GENERAL

-  Término municipal de Palencia
-  El Paramo. Monte viejo
-  Laderas de Cascabotijas. Valle de San Juan
-  Vega del rio Carrion
-  Cerros y laderas del páramo de Miranda y Villalobón

# PLAN GENERAL DE ORDENACIÓN URBANA DE PALENCIA

DOCUMENTO DE AVANCE  
 PLANOS DE INFORMACIÓN

3. MEDIO AMBIENTE  
 3.5. UNIDADES DE PAISAJE

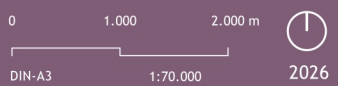



UTE EZQUIAGA ARQUITECTURA, SOCIEDAD Y TERRITORIO S.L. - JORNET LLOP PASTOR SLP

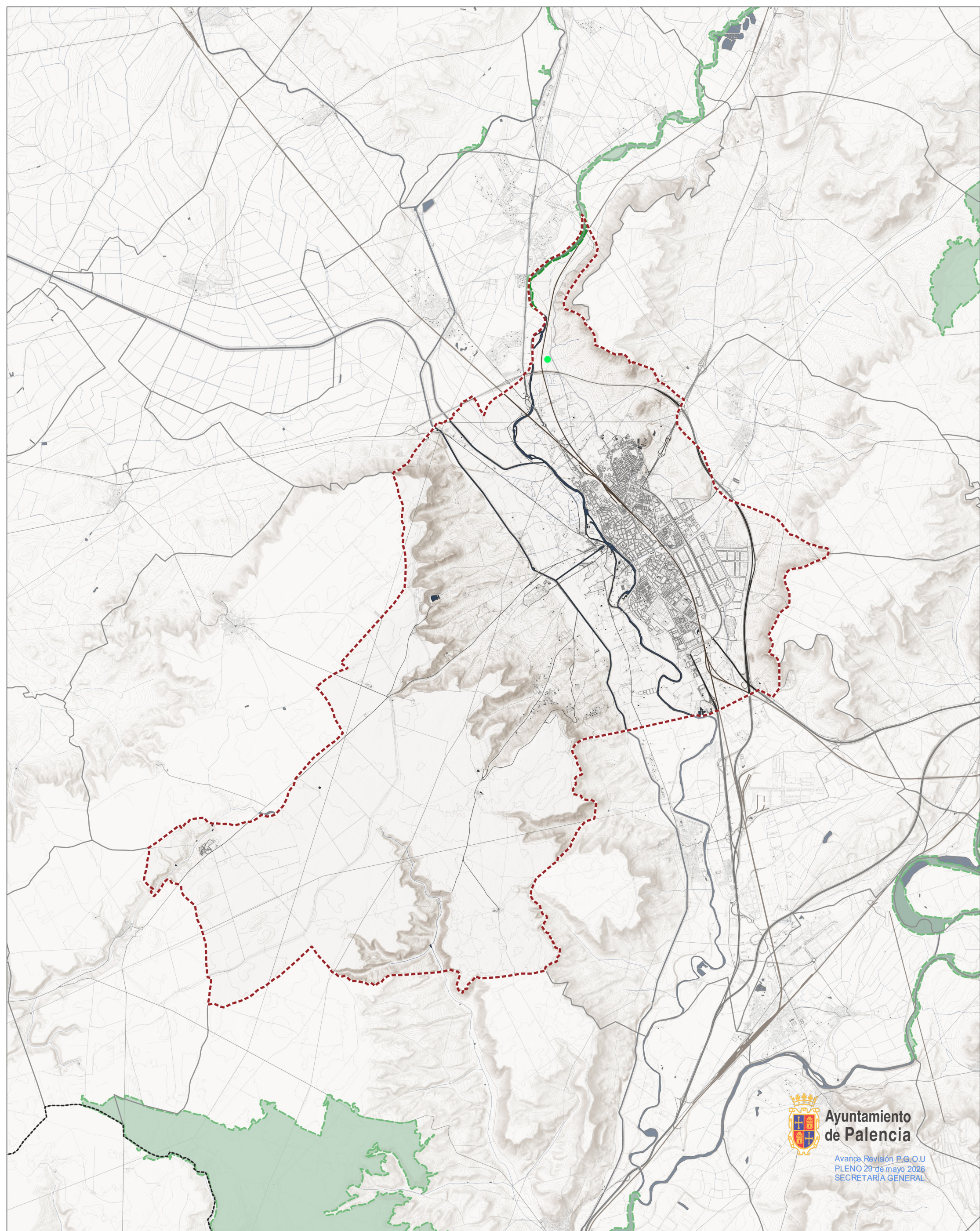



**Ayuntamiento de Palencia**

Avance Revisión P.G.O.U  
 PLENO 29 de mayo 2026  
 SECRETARÍA GENERAL

-  Término municipal de Palencia
-  Red Natura 2000
-  Árbol monumental

# PLAN GENERAL DE ORDENACIÓN URBANA DE PALENCIA

DOCUMENTO DE AVANCE  
 PLANOS DE INFORMACIÓN

## 3. MEDIO AMBIENTE

### 3.6. ESPACIOS NATURALES PROTEGIDOS 7/ÁRBOL MONUMENTAL

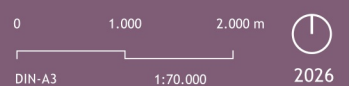

UTE EZQUIAGA ARQUITECTURA, SOCIEDAD Y TERRITORIO S.L. - JORNET LLOP PASTOR SLP



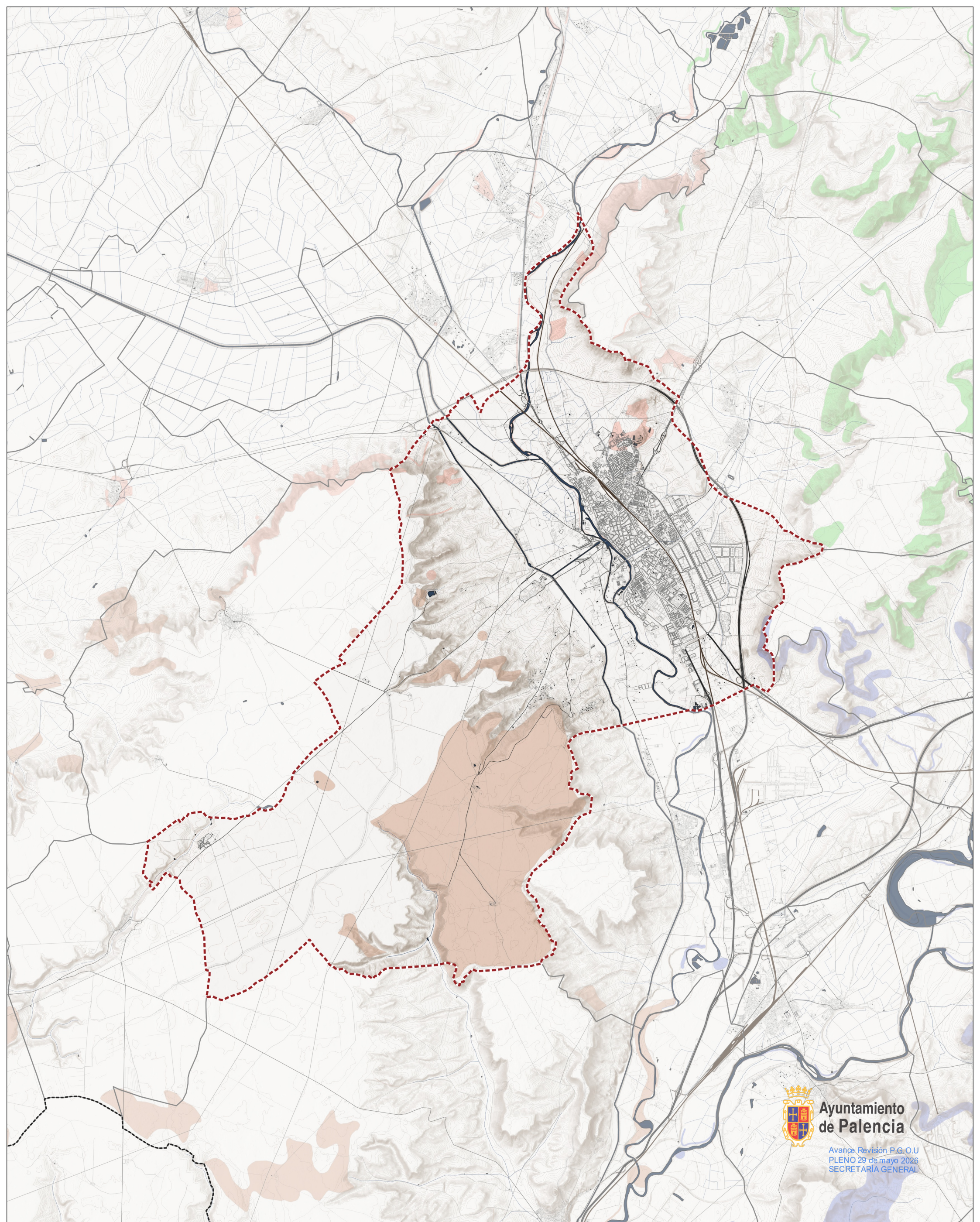

**Ayuntamiento de Palencia**

Avance Revisión P.G.O.U  
PLENO 29 de mayo 2026  
SECRETARÍA GENERAL

-  Término municipal de Palencia
-  Baltanas
-  Dueñas
-  Palencia
-  Torquemada

# PLAN GENERAL DE ORDENACIÓN URBANA DE PALENCIA

DOCUMENTO DE AVANCE  
PLANOS DE INFORMACIÓN

3. MEDIO AMBIENTE  
3.7. HÁBITATS



UTE EZQUIAGA ARQUITECTURA, SOCIEDAD Y TERRITORIO S.L. - JORNET LLOP PASTOR SLP



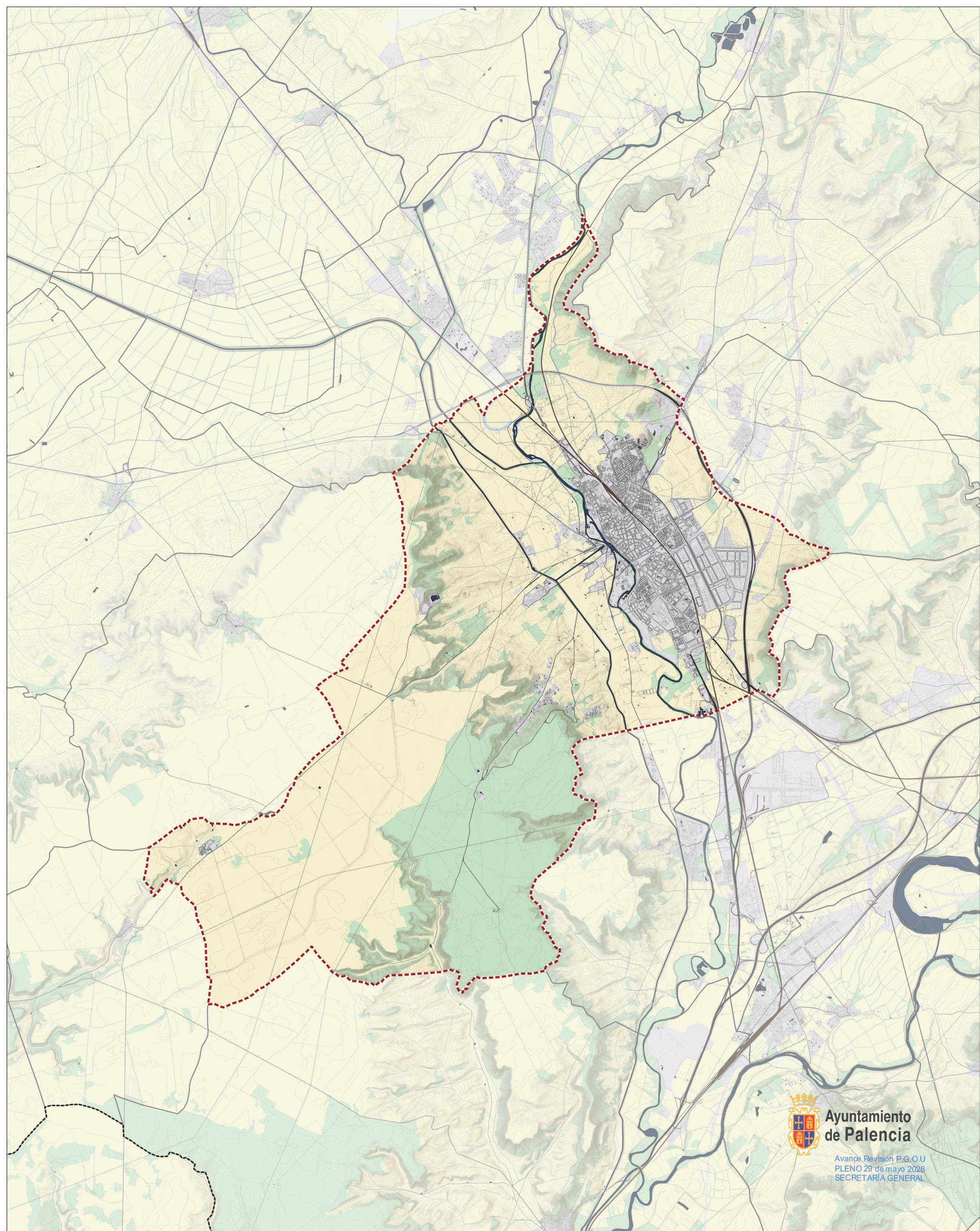

**Ayuntamiento de Palencia**

Avance Revisión P.G.O.U  
PLENO 29 de mayo 2026  
SECRETARÍA GENERAL

-  Término municipal de Palencia
-  Urbano
-  Agrícola
-  Forestal
-  Agua

# PLAN GENERAL DE ORDENACIÓN URBANA DE PALENCIA

DOCUMENTO DE AVANCE  
PLANOS DE INFORMACIÓN

## 3. MEDIO AMBIENTE

### 3.8. ESTRUCTURA TERRITORIAL

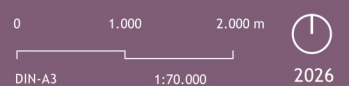

UTE EZQUIAGA ARQUITECTURA, SOCIEDAD Y TERRITORIO S.L. - JORNET LLOP PASTOR SLP



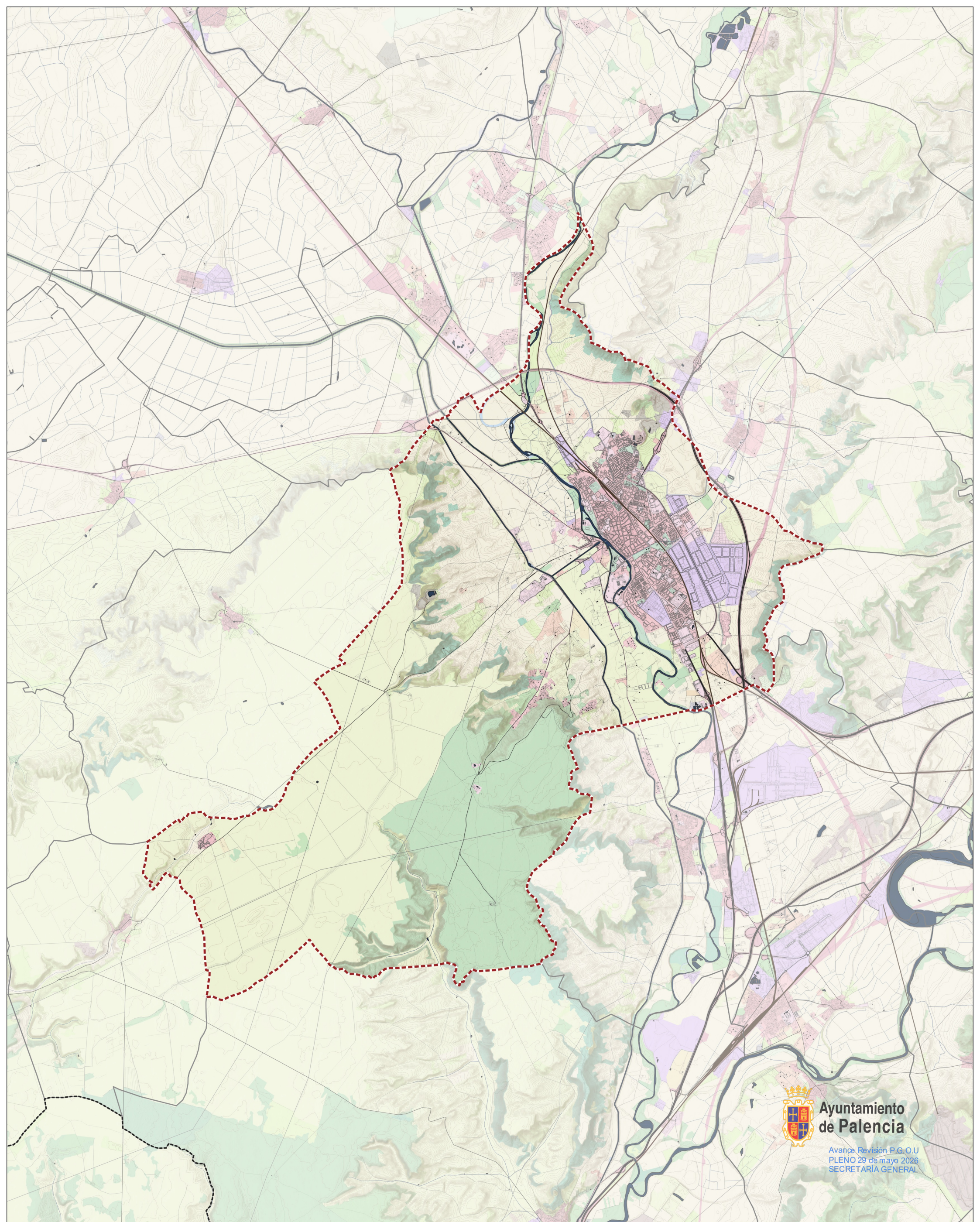

**Ayuntamiento de Palencia**

Avance Revisión P.G.O.U  
PLENO 29 de mayo 2026  
SECRETARÍA GENERAL

- |                                   |  |                           |
|-----------------------------------|--|---------------------------|
| Término municipal de Palencia     | Red viaria o ferroviaria               | Bosque de frondosas       |
| Casco                             | Infraestructura de residuos            | Bosque de coníferas       |
| Zona verde urbana                 | Cultivo herbáceo                       | Bosque mixto              |
| Instalación agrícola y/o ganadera | Invernadero                            | Pastizal o herbazal       |
| Extracción minera                 | Frutal no cítrico                      | Matorral                  |
| Industrial                        | Viñado                                 | Combinación de vegetación |
| Servicio Dotacional               | Combinación de cultivos                | Lámina de agua artificial |
| Asentamiento agrícola y huerta    | Combinación de cultivos con vegetación |                           |

# PLAN GENERAL DE ORDENACIÓN URBANA DE PALENCIA

DOCUMENTO DE AVANCE  
PLANOS DE INFORMACIÓN

## 3. MEDIO AMBIENTE 3.9. CUBIERTAS DEL SUELO

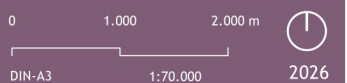

UTE EZQUIAGA ARQUITECTURA, SOCIEDAD Y TERRITORIO S.L. - JORNET LLOP PASTOR SLP



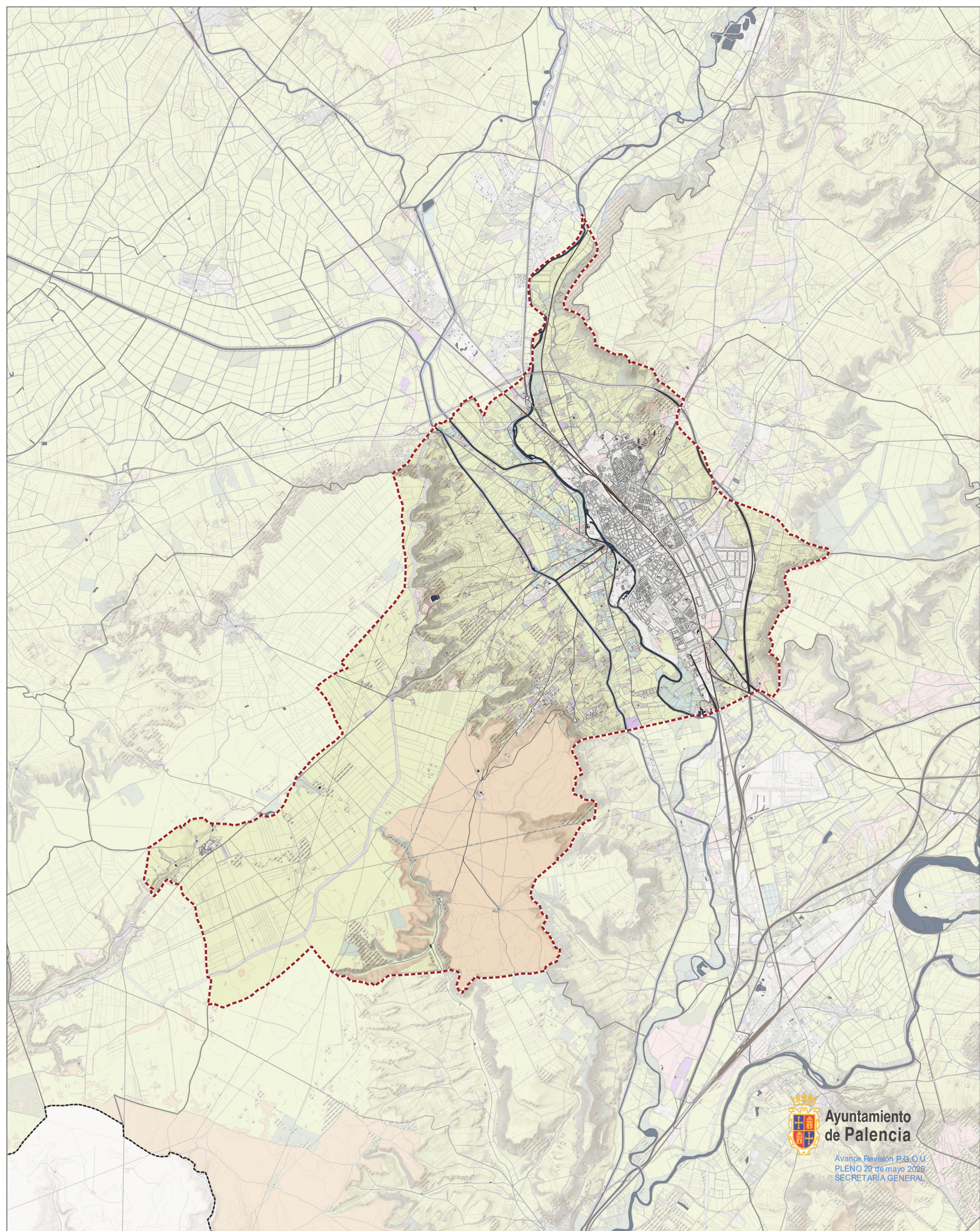

**Ayuntamiento de Palencia**

Avance Revisión P.G.O.U.  
PLENO 29 de mayo 2026  
SECRETARÍA GENERAL

- |                               |                 |
|-------------------------------|-----------------|
| Término municipal de Palencia | Otros cultivos  |
| Agua                          | Pasto arbolado  |
| Viales                        | Pasto arbustivo |
| Forestal                      | Pasto           |
| Secano                        | Tierra arable   |
| Frutales                      | Huertos         |
| Improductivo                  | Vinyedo         |
| Hivernadero                   | Zonas urbanas   |
| Matorral                      |                 |

# PLAN GENERAL DE ORDENACIÓN URBANA DE PALENCIA

DOCUMENTO DE AVANCE  
PLANOS DE INFORMACIÓN

## 3. MEDIO AMBIENTE 3.10. ESTRUCTURA AGRÁRIA





UTE EZQUIAGA ARQUITECTURA, SOCIEDAD Y TERRITORIO S.L. - JORNET LLOP PASTOR SLP

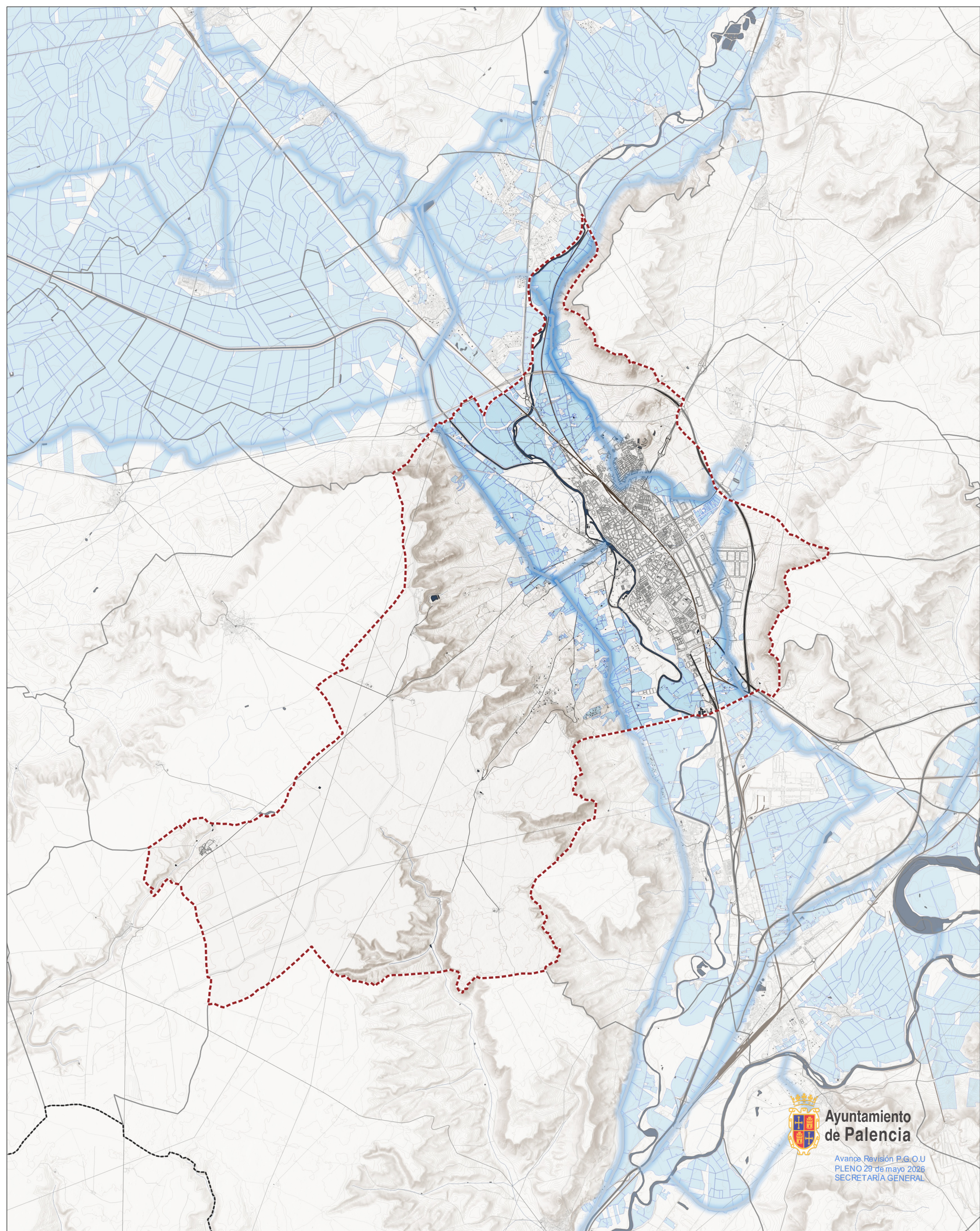



**Ayuntamiento de Palencia**

Avance Revisión P.G.O.U  
 PLENO 29 de mayo 2026  
 SECRETARÍA GENERAL

-  Término municipal de Palencia
-  Canales
-  Zonas regables

# PLAN GENERAL DE ORDENACIÓN URBANA DE PALENCIA

DOCUMENTO DE AVANCE  
 PLANOS DE INFORMACIÓN

3. MEDIO AMBIENTE  
 3.11. ZONAS REGABLES

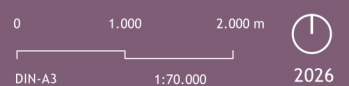



UTE EZQUIAGA ARQUITECTURA, SOCIEDAD Y TERRITORIO S.L. - JORNET LLOP PASTOR SLP

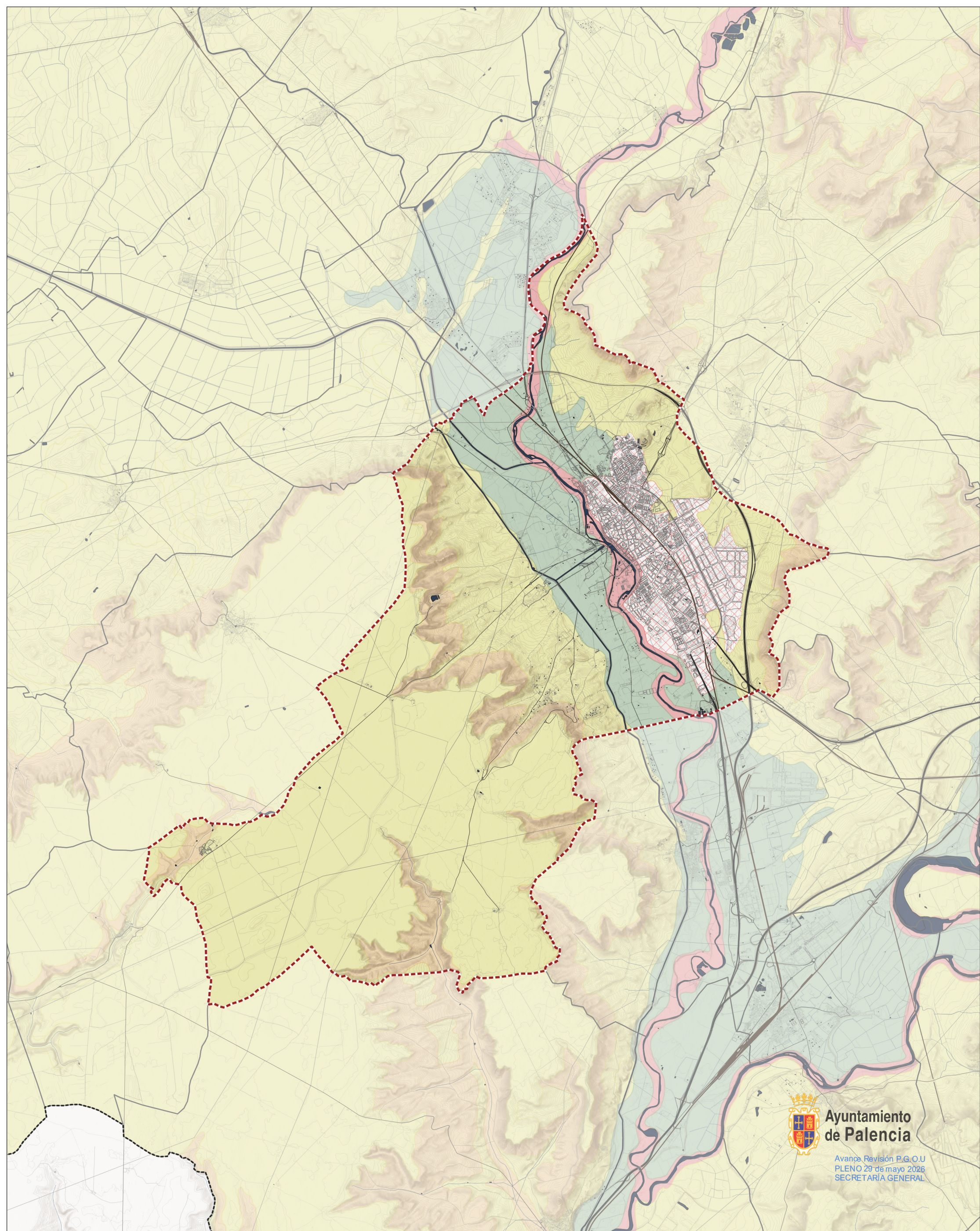



**Ayuntamiento de Palencia**

Avance Revisión P.G.O.U  
PLENO 29 de mayo 2026  
SECRETARÍA GENERAL

-  Término municipal de Palencia
-  Clase 1-2
-  Clase 3-4
-  Clase 6
-  Clase 7
-  Zonas improductivas

# PLAN GENERAL DE ORDENACIÓN URBANA DE PALENCIA

DOCUMENTO DE AVANCE  
PLANOS DE INFORMACIÓN

## 3. MEDIO AMBIENTE

### 3.12. CAPACIDAD AGROLÓGICA DEL SUELO



UTE EZQUIAGA ARQUITECTURA, SOCIEDAD Y TERRITORIO S.L. - JORNET LLOP PASTOR SLP



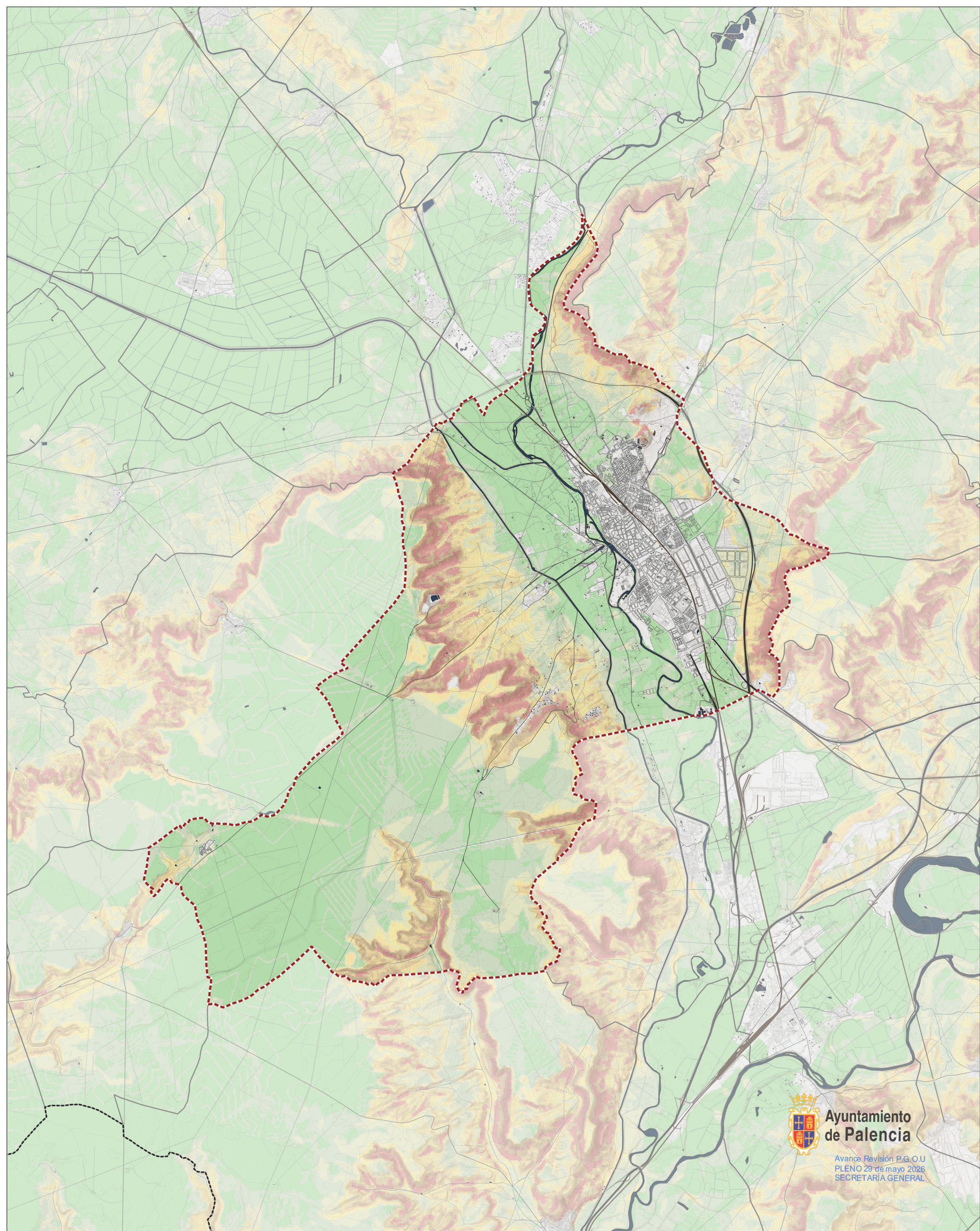

**Ayuntamiento de Palencia**

Avance Revisión P.G.O.U  
PLENO 29 de mayo 2026  
SECRETARÍA GENERAL

- Término municipal de Palencia
- Erosión potencial (t/ha año) <= 5
- > 5 y <= 10
- > 10 y <= 25
- > 25 y <= 50
- > 50 y <= 100
- > 100 y <= 200
- > 200
- Láminas de agua
- Superficies artificiales

# PLAN GENERAL DE ORDENACIÓN URBANA DE PALENCIA

DOCUMENTO DE AVANCE  
PLANOS DE INFORMACIÓN

## 3. MEDIO AMBIENTE 3.13. EROSIÓN POTENCIAL

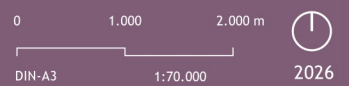



UTE EZQUIAGA ARQUITECTURA, SOCIEDAD Y TERRITORIO S.L. - JORNET LLOP PASTOR SLP

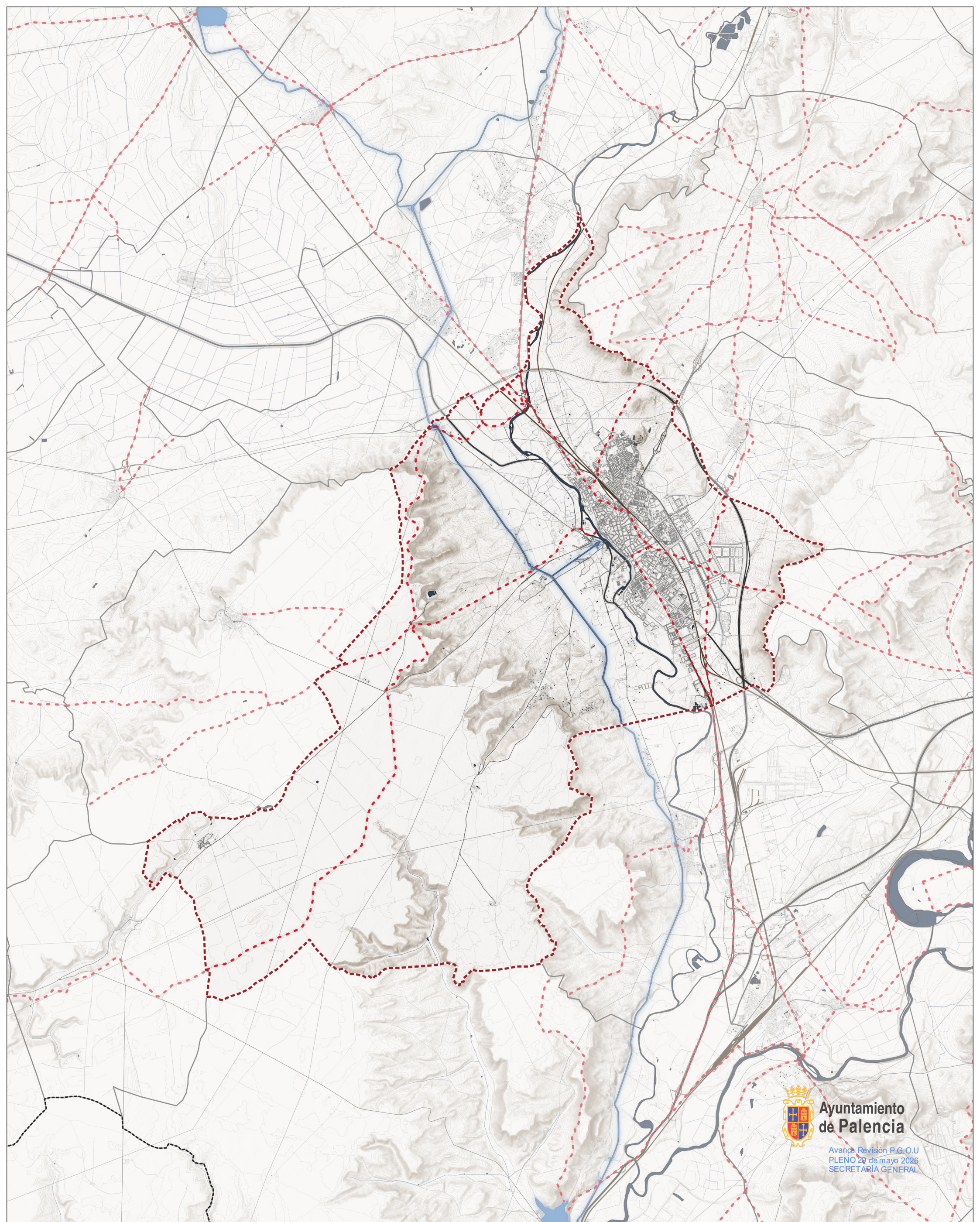



**Ayuntamiento de Palencia**

Avance Revisión P.G.O.U  
PLENO 20 de mayo 2026  
SECRETARÍA GENERAL

 Término municipal de Palencia  
 Vías pecuarias

# PLAN GENERAL DE ORDENACIÓN URBANA DE PALENCIA

DOCUMENTO DE AVANCE  
PLANOS DE INFORMACIÓN

3. MEDIO AMBIENTE  
3.14. VIAS PECUARIAS

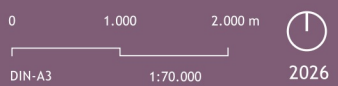

UTE EZQUIAGA ARQUITECTURA, SOCIEDAD Y TERRITORIO S.L. - JORNET LLOP PASTOR SLP



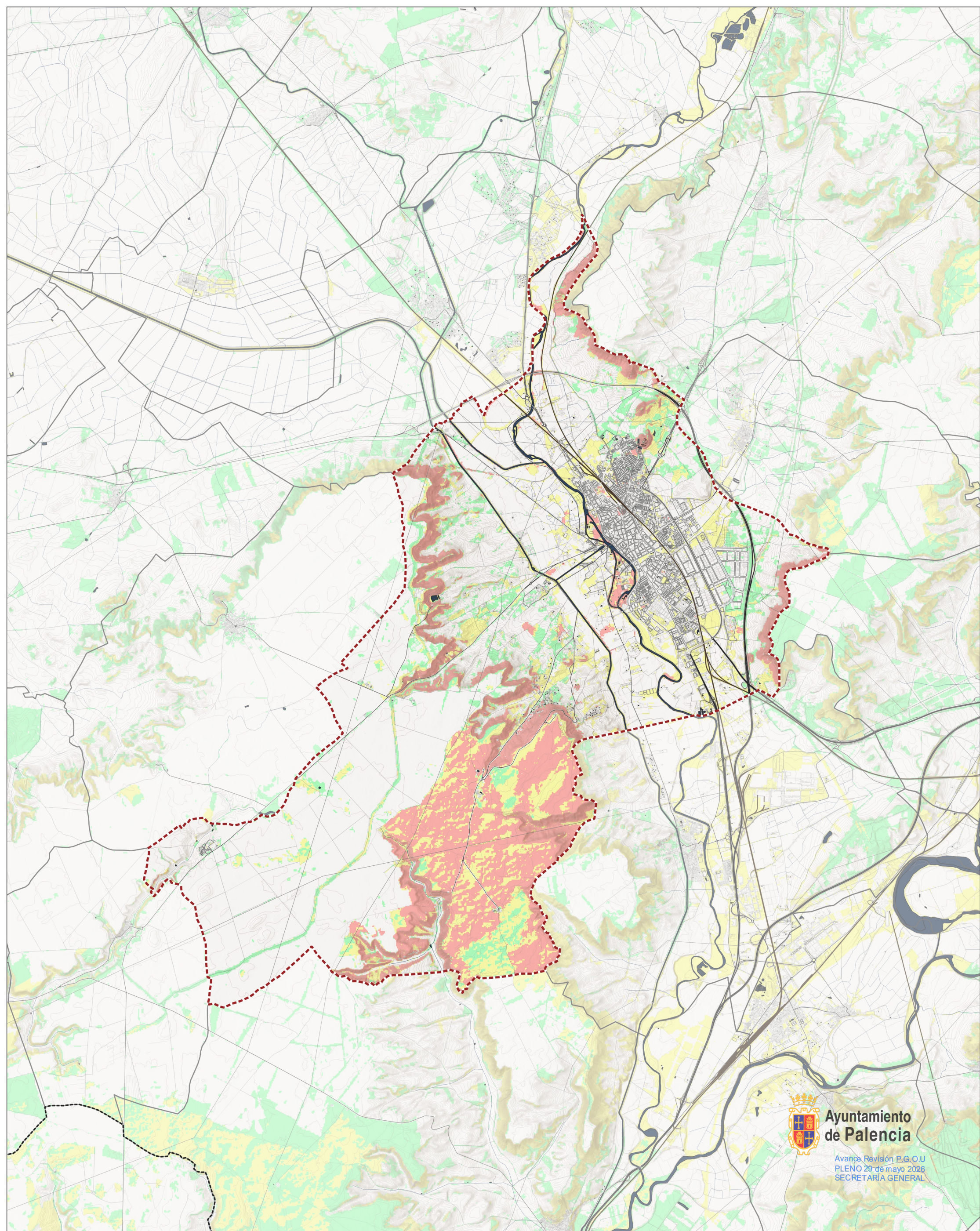

**PGOU**  
PALENCIA

**PALENCIA**  
AYUNTAMIENTO



**Ayuntamiento de Palencia**

Avance Revisión P.G.O.U  
PLENO 29 de mayo 2026  
SECRETARÍA GENERAL

-  Término municipal de Palencia
-  Alto
-  Medio
-  Bajo

# PLAN GENERAL DE ORDENACIÓN URBANA DE PALENCIA

DOCUMENTO DE AVANCE  
PLANOS DE INFORMACIÓN

## 3. MEDIO AMBIENTE

### 3.15. RIESGOS

#### 3.15.1. RIESGO INCENDIO FORESTAL





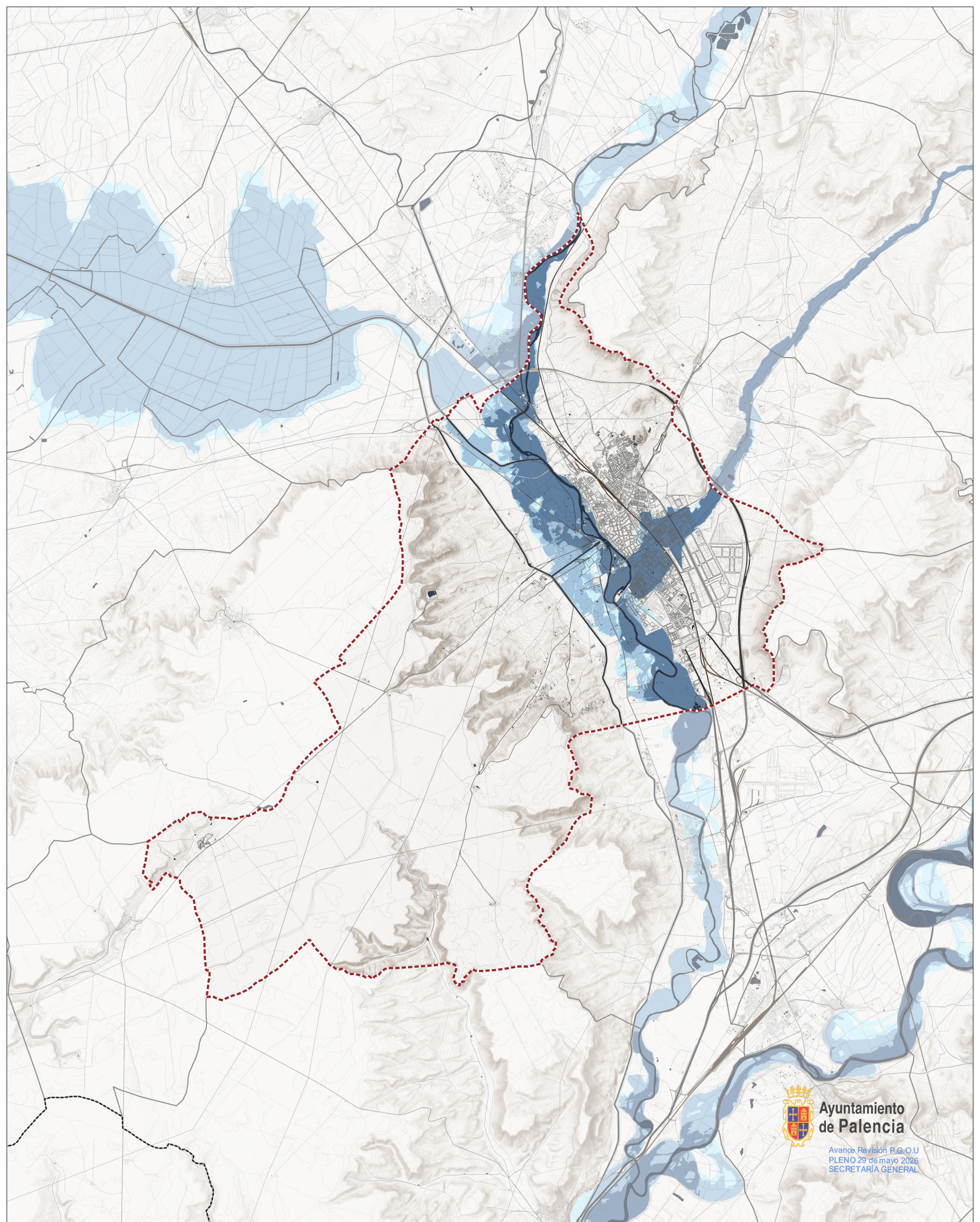

UTE EZQUIAGA ARQUITECTURA, SOCIEDAD Y TERRITORIO S.L. - JORNET LLOP PASTOR SLP





**Ayuntamiento de Palencia**

Avance Revisión P.G.O.U  
 PLENO 29 de mayo 2026  
 SECRETARÍA GENERAL

-  Término municipal de Palencia
-  Q 10
-  Q 100
-  Q 500

# PLAN GENERAL DE ORDENACIÓN URBANA DE PALENCIA

DOCUMENTO DE AVANCE  
 PLANOS DE INFORMACIÓN

## 3. MEDIO AMBIENTE

3.15. RIESGOS  
 3.15.2. RIESGO INUNDACIÓN

UTE EZQUIAGA ARQUITECTURA, SOCIEDAD Y TERRITORIO S.L. - JORNET LLOP PASTOR SLP



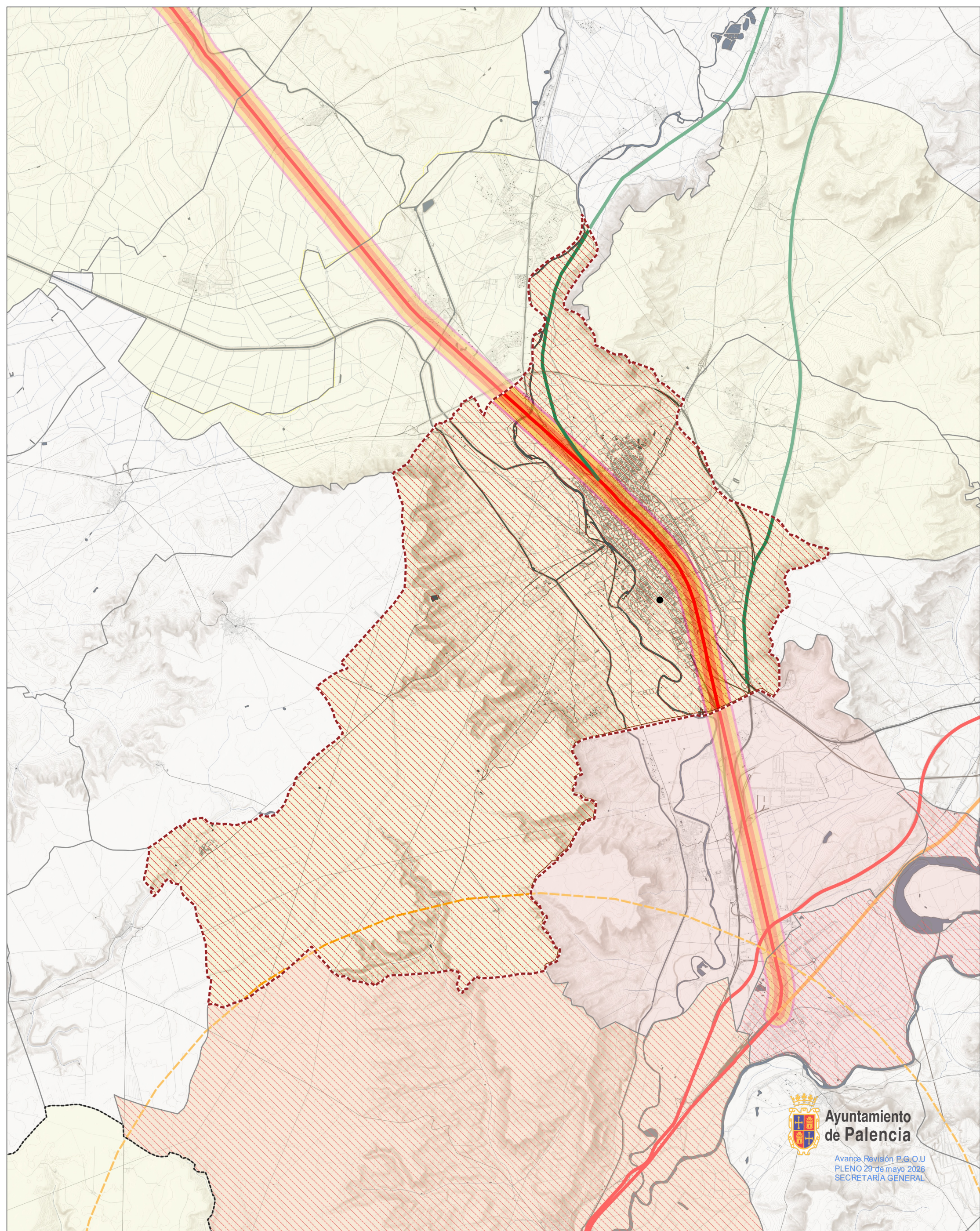

**Ayuntamiento de Palencia**

Avance Revisión P.G.O.U.  
PLENO 29 de mayo 2026  
SECRETARÍA GENERAL

- |  |  |
|--|--|
| Término municipal de Palencia            | <b>Zonas de afectaciones</b>                   |
| Gasoductos                               | Afectación por incendio de charco. Buffer 75 m |
| Oleoductos                               | Afectación por nube inflamable. Buffer 150 m   |
| Buffer 10 km (FITOTRANS, S.A.U.)         | Afectación por explosión. Buffer 250 m         |
| Instalaciones radiactivas                | Afectación por nube tóxica. Buffer 300 m       |
| <b>Transporte mercaderías peligrosas</b> |  |
| Bajo                                     |  |
| Medio                                    |  |
| Alto                                     |  |

# PLAN GENERAL DE ORDENACIÓN URBANA DE PALENCIA

DOCUMENTO DE AVANCE  
PLANOS DE INFORMACIÓN

## 3. MEDIO AMBIENTE

### 3.15. RIESGOS

#### 3.15.3. RIESGO TECNOLÓGICOS



UTE EZQUIAGA ARQUITECTURA, SOCIEDAD Y TERRITORIO S.L. - JORNET LLOP PASTOR SLP



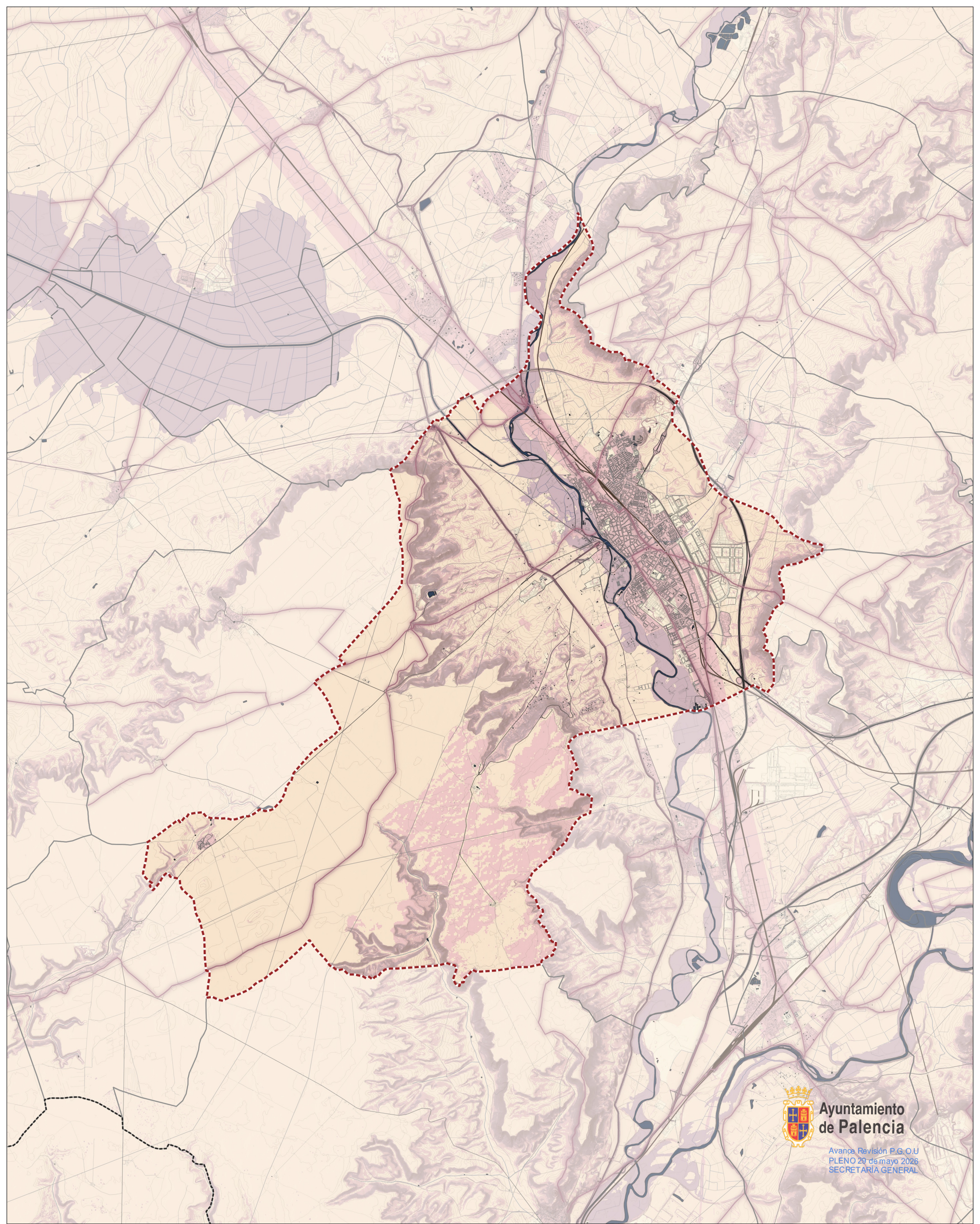

**Ayuntamiento de Palencia**

Avance Revisión P.G.O.U  
 PLENO 29 de mayo 2026  
 SECRETARÍA GENERAL

- |                                  |                             |
|----------------------------------|-----------------------------|
| Término municipal de Palencia    | Muy alta                    |
| Baja                             | 1. Canal de Castilla        |
| 1. Zonas Industriales            | 2. Vías pecuarias           |
| Moderada                         | 3. Pendientes superior 20%  |
| 1. Matorrales                    | 4. Zona de flujo preferente |
| 2. Cultivos herbáceos            | 5. Árbol monumental         |
| Alta                             | 6. Red Natura 2000          |
| 1. Riesgo incendio forestal alto |                             |
| 2. Zonas urbanas                 |                             |
| 3. Riesgo químico tren           |                             |
| 4. Zonas urbanas                 |                             |
| 5. Hábitats                      |                             |

# PLAN GENERAL DE ORDENACIÓN URBANA DE PALENCIA

DOCUMENTO DE AVANCE  
 PLANOS DE INFORMACIÓN

## 3. MEDIO AMBIENTE

### 3.16. SENSIBILIDAD AMBIENTAL

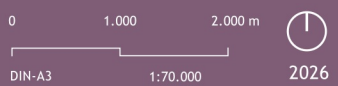

UTE EZQUIAGA ARQUITECTURA, SOCIEDAD Y TERRITORIO S.L. - JORNET LLOP PASTOR SLP

