

ESTRUCTURA DE LA PROPIEDAD	REFERENCIA CATASTRAL	SUP. CATASTRO m ²	PERI 5 m ²	PORCENTAJES	PROPIEDAD
1 Avd. Viñalta 29 (CEAS)	2218113UM7521N0001LY	5.702	5.258	6,517%	AYTO. PALENCIA
2 Pol. 15 Parcela 33	34900A015000330000JT	17.530	16.306	20,210%	INBROSER
3 Pol. 14 Parcela 10	34900A014000100000JZ	23.347	23.168	28,715%	INBROSER
4 PS Padre Faustino Calvo 12	2518106UM7521N0001TY	10.235	10.271	12,730%	INBROSER
5 Pol. 14 Parcela 11	34900A014000110000JU	9.125	9.124	11,309%	Mª NIEVES RODRIGUEZ
6 PS Dársena del Canal 7	2518134UM7521N0001GY	1.428	1.428	1,770%	
7 Pº Dársena del Canal 3	2518136UM7521N0001PY	1.705	1.704	2,112%	
8 PS Dársena del Canal 1	2518101UM7521N0001YY	1.215	1.216	1,507%	ESCUELA INFANTIL PICCOLO S.L.
9 PS Padre Faustino Calvo 6	2518104UM7521N0001PY	549	538	0,667%	
10 PS Padre Faustino Calvo 4	2518103UM7521N0001QY	558	556	0,689%	
11 Pol. 15 Parcela 29	34900A015000290001KB	47.725	4.651	5,765%	MINIST. DE AGRICULTURA, PESCA Y ALIMENTACIÓN
12 Pol. 14 Parcela 9005	34900A014090050000JW	15.297	5.812	7,204%	AYTO. PALENCIA
13 ACERA	sin referencia catastral		650	0,806%	AYTO. PALENCIA
TOTALES DESCONTADA LAMINA AGUA			80.682	100,000%	

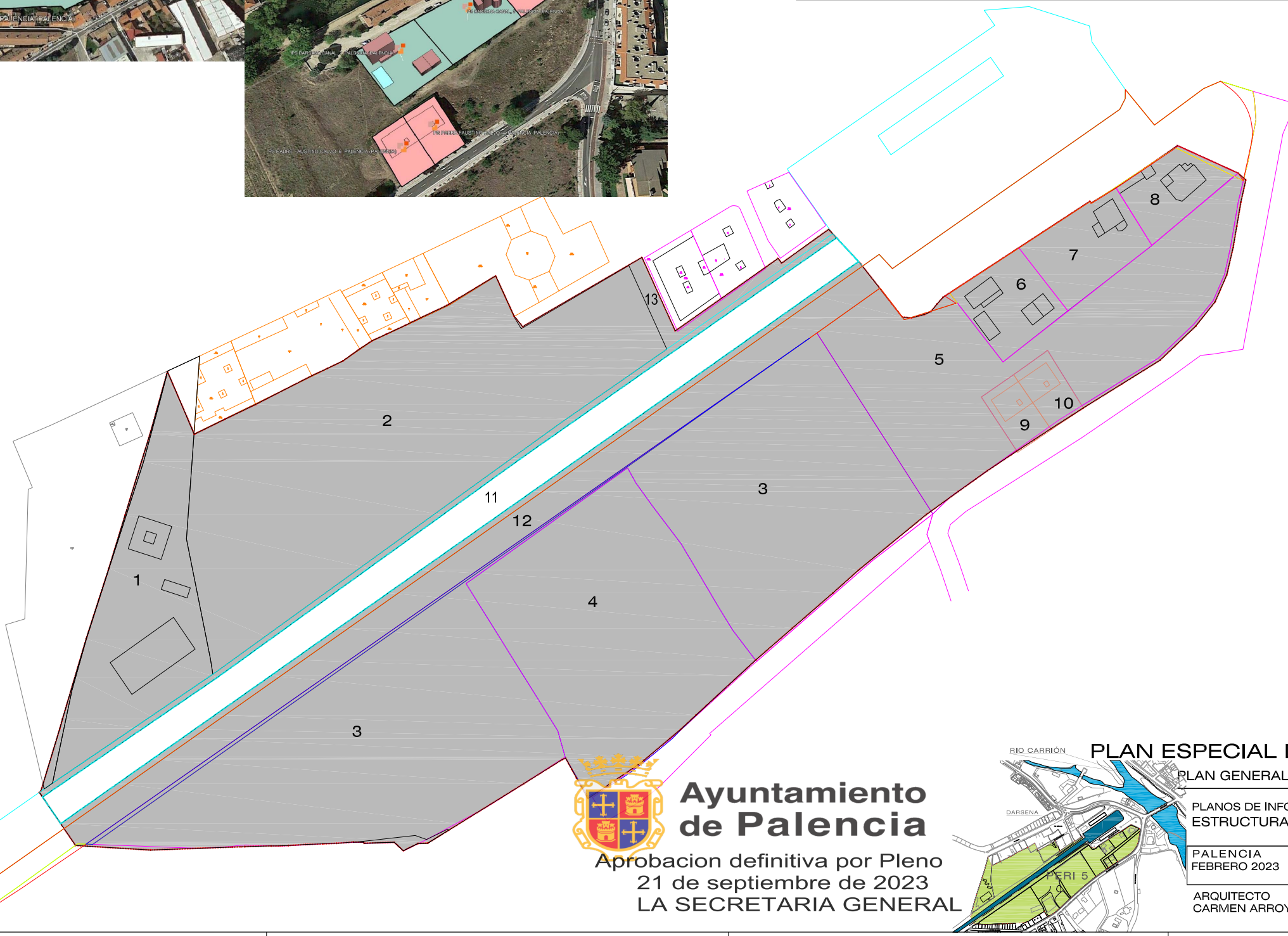

Ayuntamiento de Palencia

Aprobación definitiva por Pleno
21 de septiembre de 2023
LA SECRETARIA GENERAL

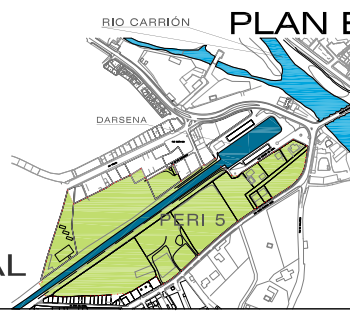

PLAN ESPECIAL DE REFORMA INTERIOR 5

PLAN GENERAL DE ORDENACIÓN URBANA DE PALENCIA

PLANOS DE INFORMACIÓN
ESTRUCTURA DE LA PROPIEDAD

PI-03

PALENCIA
FEBRERO 2023



ESCALA
1: 1.000

ARQUITECTO
CARMEN ARROYO SANTANDER

Firma 1 de 1
16/10/2023
Secretario General
María Rosa de la Peña
Gutiérrez

Para consultar la autenticidad de este documento consulte la siguiente página web
Código Seguro de Validación 3c70a97fd04c456785005d03ff269833001
Url de validación <https://sede.aytopalencia.es/absis/idi/ax/di/axabsaweb/castellano/asp/verificadorfirma.asp>

