

DEL 4 AL 7
DE JUNIO

PALENCIA FERIA CHICA



**PA
LEN
CIA**
AYUNTAMIENTO

Concejalía de Identidad Cultural y
Actividad Físico Deportiva

 @palenciaculturaayuntamiento

 @palenciacultura

 @palenciacultura

DL P 96-2025

SUMARIO



Saluda de la alcaldesa..... 3

Programa..... 4

Programa temático 14

Feria Chica Deportiva 18

Producción editorial:



Tel.: 902 271 902
www.editorialmic.com



SALUDA DE LA ALCALDESA



La tradición, el folklore y, sobre todo, las señas más características de nuestra identidad cultural vuelven a protagonizar la mayor parte de los actos de nuestra querida Feria Chica. Desde la presentación del último trabajo de "El Naán", pasando por la Feria de Cerámica, el Encuentro de Dulzaineros, el Festival de Danzas, o las actuaciones de "Mayalde", "Zascandil", Cristina Len, Castora Herz o "La Quadrilla" conforman un importante listado de actividades muy arraigadas a nuestra tierra -en el más amplio sentido de la palabra- y a nuestro acervo cultural.

Desde que iniciábamos esta maravillosa andadura al frente del Ayuntamiento hemos querido acompañar el carácter eminentemente festivo de estas fiestas con pequeñas pinceladas del riquísimo legado que nos han ido dejando nuestros mayores, de forma que la paleta se convierta en

una amalgama de colores que reflejen la mirada diversa y plural de los palentinos y palentinas, pero que al mismo tiempo plasmen el histórico pasado que nos ha convertido en la ciudad que hoy somos.

Pero no quiero olvidarme tampoco de una de las novedades por la que hemos apostado fuertemente y pensamos que pueda convertirse con el paso de unos años en un referente a nivel nacional y, ¿por qué no?, internacional. Hablo del I Festival Internacional de Clown "Festiclown". Diversas compañías españolas y de otras nacionalidades se dejarán ver por diferentes calles y plazas para hacer suyas las estrofas del poema que Gloria Fuertes dedicó al Clown: *"De un niño coge una risa y la convierte en paloma y así otra y otra y otra"*.

Será una forma más de vivir la fiesta en la calle. Esperamos y deseamos que el tiempo, climatológicamente hablando, sea nuestro aliado y podamos salir de nuestras casas para disfrutar del teatro, de la música, de la cerámica, de los libros, del deporte, de las *Food Trucks*, de los carruseles..., en fin, de un montón de cosas que, estoy convencida, encontrarán el parabién de la mayor parte del público.

Así que, para terminar, os insto a todos y todas, a que disfrutéis de estos pocos, pero intensos días. Que participéis activamente en los actos programados con vuestros familiares y amigos, que convirtáis la ciudad en un paisaje urbano repleto de colores y que deis rienda suelta a los cinco sentidos. Todos ellos, incluso el sentido común, tendrán su espacio y su momento en estos días.

Un afectuoso saludo y felices fiestas

Miriam Andrés
Alcaldesa de Palencia

PROGRAMA

VIERNES 29 DE MAYO

12:00 INAUGURACIÓN DE LA FERIA DEL LIBRO ANTIGUO Y DE OCASIÓN

Lugar: Paseo del Salón

DOMINGO 31 DE MAYO

19:00 DÍA INTERNACIONAL DEL CLAQUÉ
Actuación de la Escuela Danilo Studio de Danza, con música en vivo, en la que el claqué se combina con otras formas de danza.

Lugar: Plaza Mayor

MIÉRCOLES 3 DE JUNIO

16:00 ATLETISMO ESCOLAR.
JORNADA ATLETISMO DIVERTIDO

Lugar: Campo de la Juventud

En colaboración con el Club Atletismo Puentecillas.

19:00 CONCIERTO de "EL NAÁN" estreno de "Versos del Páramo Negro".

Lugar: Teatro Principal

Puntos de venta de entradas: Taquilla del teatro y en www.teatroprincipaldepalencia.es



JUEVES 4 DE JUNIO

11:30 INAUGURACIÓN DE LA XXXIX FERIA DE CERÁMICA.

Lugar Calle Mayor de Palencia.

13:00 a 14:00 DEMOSTRACIÓN DE OFICIO dentro del espacio de la Feria de Cerámica.
Trabajo sobre Torneta Primitiva a cargo de M^a Carmen Pascual de Moueros de Aliste (Zamora).

13:00 APERTURA FESTIVAL **FOOD TRUCK PALENCIA** con una variada oferta gastronómica, market, música y muchas otras actividades de ocio.

Lugar: Parque Huerta de Guadián.

17:30 Apertura de las ATRACCIONES DE FERIA.

Lugar: Recinto ferial.

Día del Niño

De 17:30 a 19:30 horas, espacio sin ruido

Horario del Recinto Ferial: De 17:30 a 01:30 horas.

18:00 BALONMANO
I TORNEO MUJER PALENTINA FERIA CHICA

Lugar: Pabellón Mariano Haro

En colaboración con el Club Palencia Balonmano femenino.

19:00 FALLO DEL XII PREMIO DE CERÁMICA "Manuel Ceinos",

Lugar: Calle Mayor, dentro del Espacio de la Feria de Cerámica.

19:00 CONCIERTO de "EL NAÁN" estreno de "Versos del Páramo Negro".

Lugar: Teatro Principal

Puntos de venta de entradas: Taquilla del teatro y en www.teatroprincipaldepalencia.es

VIERNES 5 DE JUNIO

11:00 Apertura de la Feria de Cerámica Ciudad de Palencia.

Lugar Calle Mayor.

11:00 Apertura de la **FERIA DEL LIBRO ANTIGUO Y DE OCASIÓN.**

Lugar: Paseo del Salón. ★

12:00 Apertura de Market Festival Food Truck Palencia

Lugar Huerta de Guadián.

12:30 FERIA DEL VEHICULO COPE SOBRE RUEDAS 2026

Feria del Vehículo organizada por Cadena Cope Palencia.

Calle Mayor.

13:00 a 14:00 DEMOSTRACIÓN DE OFICIO dentro del espacio de la Feria de Cerámica.

Trabajo de "cuerda seca": Técnica decorativa de origen persa a cargo de Mónica Crespo de Ezquerria (Burgos).

13:00 Apertura de **FESTIVAL FOOD TRUCK** Palencia

Lugar: Huerta de Guadián.

17:30 Apertura de las ATRACCIONES DE FERIA.

Lugar: Recinto ferial

Horario del Recinto Ferial: De 17:30 a 01:30 horas.

18:00 Apertura de la **FERIA DE CERÁMICA** Ciudad de Palencia.

Lugar: Calle Mayor

21:00 FESTIVAL FOLKTRÓNICA

21:00 ACTUACIÓN DE CRISTINA LEN.

Cantante, compositora y productora con una música que combina raíz y electrónica.



22:30 CASTORA HERZ Y LA QUADRILLA.

Espectáculo multisensorial que conecta música tradicional castellana y electrónica contemporánea.

Lugar: Plaza Mayor.



23:00 LOS 40 CLASSIC: LA CLASSICA. FIESTA OCHENTERA con los Dj's Jorge Sánchez, Guillem Caballé y Edu Naranjo.

Lugar: Parque del Salón.



SABADO 6 DE JUNIO

9:00 XXXII CERTAMEN NACIONAL DE PINTURA RÁPIDA "Ciudad de Palencia 2026"

Inscripciones en el Centro Cultural LECRÁC (Avda. Valladolid nº 26 Palencia) de 9:00 a 11:00.

9:30 CICLO INDOOR III Encuentro Ciclo Salud. Horario: de 9:30 a 14:00

Lugar: Parque Huertas del Obispo.

10:00 FÚTBOL 50 TROFEO C.D. SAN TELMO - MEMORIAL "ABILIO SIERRA"

Lugar: Campo municipal de fútbol de San Telmo
En colaboración con el Club Deportivo San Telmo.

10:00 III OPEN DE TIRO OLYMPIC SPORT FERIA-CHICA

Lugar: Sala Tiro Maria de Molina, 9



11:00 Desfile de GIGANTES Y CABEZUDOS. Recorrido: Desde Plaza Mayor hasta Pío XII y vuelta por el mismo recorrido hasta Plaza Mayor.

11:00 Apertura de la **FERIA DEL LIBRO ANTIGUO Y DE OCASIÓN.**

Lugar: Paseo del Salón.

11:00 Apertura **FERIA DE CERÁMICA CIUDAD DE PALENCIA**

Lugar: Calle Mayor.

11:15 ENCUENTRO REGIONAL PARÁLISIS CEREBRAL. ASPACE PALENCIA

Lectura de manifiesto.

12:00 III OPEN DE TIRO OLYMPIC SPORT FERIA-CHICA

Lugar: Sala Tiro Maria de Molina, 9

12:00 I FESTIVAL INTERNACIONAL DE CLOWN "FESTICLOWN"

CÍA ADRIÁN CONDE. "CHECK OUT": La vida de Eugenio transcurre en el vestíbulo de un hotel, entre maletas sueña con dejarle a sus hijos un futuro mejor... Premio OH! al "MEJOR ESPECTÁCULO PARA LA INFANCIA"

Premio FETÉN a "MEJOR INTERPRETACIÓN"
Todos los públicos. Duración 50'

Lugar: Plaza de la Inmaculada.

12:00 TALLER DE BAILE TRADICIONAL CON PATRI MELERO

Tras la celebración del taller tendrá lugar la actividad "FOLKGORIO", donde se animará a todo aquel que quiera, a participar y bailar.

Lugar: Plaza de San Pablo



12:00 Apertura Market **FESTIVAL FOOD TRUCK PALENCIA.**

Lugar: Parque Huerta de Guadián.

12:00 V ENCUENTRO DE DULZAINA CIUDAD DE PALENCIA:

Concentración de Dulzaineros, redoblantes y percusionistas, pertenecientes al ámbito de la música tradicional.

Recorrido: Salón, Calle Mayor, Plaza Mayor, Plaza de León, Plaza de San Pablo.

12:30 FERIA DEL VEHÍCULO COPE SOBRE RUEDAS 2026

Feria del Vehículo organizada por Cadena Cope Palencia.

Calle Mayor.

13:00 y 13:30 FESTIVAL CONTIENE-TEATRO MICROTEATRO EN ESPACIOS SINGULARES de La Kimera: **"LUNA DE MIEL"**. Una pareja de recién casados comienza con una ilusión desbordante su viaje de novios...

Lugar: Hall/Salón de Plenos del Ayuntamiento, Plaza Mayor.

13:00 a 14:00 DEMOSTRACIÓN DE OFICIO dentro del espacio de la Feria de Cerámica.

Trabajo en el Torno de Alfarero a cargo de Luciano Ceinos de Paredes de Nava (Palencia).

13:00 a 20:00 **VERMUT SOLIDARIO** acto benéfico a favor del Programa de Apoyo Escolar y Actividades Socio-Educativas de San Juanillo, con la participación de los Djs: GONZALO PEDROSA, ALBERTO CALVO, PEDRO SARMIENTO, ADRIÁN GARCÉS, ÁLVARO IGLESIAS, HUGO TRECE, REGA Y HACHE.

Lugar: Parque del Dragón (Barrio de San Juanillo)

13:00 Apertura de **FESTIVAL FOOD TRUCK** Palencia

Lugar: Huerta de Guadián.

13:30 I FESTIVAL INTERNACIONAL DE CLOWN "FESTICLOWN"

CÍA IMAGINARIO TEATRO. "CHANCES" La vida siempre nos da segundas oportunidades, sólo hay que atreverse a tomarlas. Un espectáculo que mezcla humor, poesía y una reflexión sobre el fracaso y los nuevos intentos...

Premios LORCA 2025 nominado a "MEJOR ESPECTÁCULO FAMILIAR"

Todos los públicos. Duración 50'

Lugar: Plaza de la Inmaculada.

14:00 CONCIERTO de "MOLLY MONKERS"

Banda local de Pop-Rock-Indie para público de todas las edades.

Lugar: Plaza Mayor



16:00 **FÚTBOL** 50 TROFEO C.D. SAN TELMO – MEMORIAL "ABILIO SIERRA"

Lugar: Campo municipal de fútbol de San Telmo

En colaboración con el Club Deportivo San Telmo.

16:30 III OPEN DE TIRO OLYMPIC SPORT FERIA-CHICA

Lugar: Sala Tiro Maria de Molina, 9

16:45 **AJEDREZ**

CIRCUITO POR BARRIOS

En colaboración con la delegación palentina de ajedrez.

Lugar: CEAS FERNÁNDEZ NIETO.

17:30 Apertura de las ATRACCIONES DE FERIA.

Lugar: Recinto Ferial.

18:00 VELADA DE BOXEO FERIA CHICA PALENCIA Combates Amateurs, Junior, Joven y Elite masculino y femenino, en colaboración con la Delegación palentina de Boxeo y los clubes palentinos.

Lugar: Frontón Municipal Eras de Santa Marina.

18:00 y 18:30 FESTIVAL CONTIENE-TEATRO MICROTEATRO EN ESPACIOS SINGULARES de La Kímera: **"NEVERA. UNA REVELACIÓN NO FROST"**.

Lugar: Plaza de Abastos.

18:30 I FESTIVAL INTERNACIONAL DE CLOWN "FESTICLOWN"

CÍA CLOWNOMADAS. "SIN DESTINO". Brújula es un payaso sin rumbo ni destino, un intrépido nómada que debido a conflictos sociopolíticos debe abandonar su hogar y emprender un nuevo camino lleno de incertidumbres y aventuras...

Todos los públicos. Duración 50'

Lugar: Plaza de la Inmaculada.



19:00 y 19:30 FESTIVAL CONTIENE-TEATRO MICROTEATRO EN ESPACIOS SINGULARES de La Kímera: **"ESTRÍAS"**

De Patricia Córdoba. Con Héctor González y Marian Arahuetes.

Sinopsis: Todos necesitamos nuestra parcela de independencia, incluso cuando vivimos en pareja. Una comedia muy romántica que va sobre ruedas.

Lugar: Atrio de San Francisco.

19:00 Fallo del jurado XXXII CERTAMEN PINTURA RÁPIDA.

Lugar: Centro Cultural Lecrác.



19:45 I FESTIVAL INTERNACIONAL DE CLOWN "FESTICLOWN"

CÍA MARÍA SIMOES (Portugal). "UMANA". Umana es un viaje sobre el paso del tiempo, la soledad y los recuerdos. Un drama cómico sobre el envejecimiento y la voluntad de la eterna juventud. Femenino, íntimo, cómico y festivo.

Todos los públicos. Duración 50'

Lugar: Plaza de la Inmaculada.

20:00 CONCIERTO DEL GRUPO DE FOLK "MAYALDE"

Agrupación musical que nos trae esos sonidos de ayer, tal y como sonaban, música tradicional de raíz, que muestra en el escenario instrumentos tan variados como familiares e incluso alguno extraño.

Lugar: Plaza Mayor



20:00 y 20:30 FESTIVAL CONTIENE-TEATRO MICROTEATRO EN ESPACIOS SINGULARES de La Kímera: **"PISO IN-COMPARTIDO"**

De Íñigo Díez. Con Ana del Toro y Ángela Chica. Sinopsis: Céntrico, luminoso y asequible. El piso ideal. La compañera ideal... quizá no tanto. Una comedia feroz sobre convivencia, etiquetas y vivienda.

Lugar: Teatro Principal.

21:45 CONCIERTO PAULA MATTHEUS

Cantautora y compositora española de pop-rock con composiciones propias, conocida por canciones como "Vale la pena", "Tocado y hundido" y "La Hipoteca".

Lugar: Parque del Salón.

**23:00 FUEGOS ARTIFICIALES**

Lugar: Recinto ferial

**23:15 ACTUACIÓN ORQUESTA "LA REINA SHOW"**

Lugar: Exterior del estadio "Nueva Balastera".

**DOMINGO 7 DE JUNIO****10:00 FÚTBOL 50 TROFEO C.D. SAN TELMO – MEMORIAL "ABILIO SIERRA"**

Lugar: Campo municipal de fútbol de San Telmo

En colaboración con el Club Deportivo San Telmo.

11:00 Apertura de la FERIA DEL LIBRO ANTIGUO Y DE OCASIÓN.

Lugar: Paseo del Salón.

11:00 Apertura FERIA DE CERÁMICA CIUDAD DE PALENCIA

Lugar: Calle Mayor.

11:00 Desfile de GIGANTES Y CABEZUDOS.

Recorrido: Desde Plaza Mayor hasta Pío XII y vuelta por el mismo recorrido hasta Plaza Mayor.

12:00 Procesión del Corpus Christi.

Recorrido: Plaza de la Inmaculada, Santo San Pedro, Gil de Fuentes, Plaza Isabel la Católica, La Cestilla, Calle Mayor, Barrio y Mier, Juan de Castilla, Jorge Manrique y Plaza de la Inmaculada.

12:00 Apertura Market FESTIVAL FOOD TRUCK PALENCIA

Lugar: Parque Huerta de Guadián.

12:15 I FESTIVAL INTERNACIONAL DE CLOWN "FESTICLOWN"

CÍA ASACO PRODUCC. "RIDI PAGLIACCIO". Dos hermanos, carablanca y agosto, que, en su intento de hacer ópera, descubren el destino trágico del clown: hacer reír, aún teniendo el corazón roto. Risas, lágrimas, música, amor, canto y muchas payasadas para toda la familia.

Lugar: Auditorio del Parque del Salón.

13:00 HOMENAJE A LA PANDERETERA M^ª INÉS MORENO.

Actuación de la agrupación folclórica "El Zascandil" Junto con la Asociación cultural "Imoque" de Tenerife, interpretarán un repertorio de nanas, tonadas, rondas, jotas, titos y agarraos.

Lugar: Plaza Mayor.

13:00 Apertura de **FESTIVAL FOOD TRUCK** Palencia

Lugar: Huerta de Guadián.

13:00 a 14:00 DEMOSTRACIÓN DE OFICIO dentro del espacio de la Feria de Cerámica.

Trabajo de decoración "Sobre cubierta", técnica de origen árabe. A cargo de María Jesús Sheriff Prosper de Santa Catarina (Portugal).

13:15 I FESTIVAL INTERNACIONAL DE CLOWN "FESTICLOWN"

CÍA ALBA SARRAUTE. "LÚA" Lúa narra, con música, clown y cuerpo, la historia de una mujer que no puede encender su vela de cumpleaños. Con humor y fragilidad explora el deseo de ser vista y querida. Premio Nacional de Cultura 2023 de la Generalitat de Cataluña.

Todos los públicos. Duración 50'

Lugar: Auditorio del Parque del Salón.

17:30 Apertura de las ATRACCIONES DE FERIA.

Lugar: Recinto ferial.

18:00 NOVILLADA – CLASE PRÁCTICA

Se lidiarán 5 novillos. Con la participación de los alumnos de la Escuela Taurina de Palencia.

Organiza: Escuela Taurina de Palencia

Entrada Gratuita

Lugar: Plaza de toros.

18:30 Pasacalles IX FESTIVAL DE DANZAS FERIA CHICA "CIUDAD DE PALENCIA"

Recorrido: Desde Paseo del Salón, Calle Mayor y Plaza Mayor.

19:00 IX FESTIVAL DE DANZAS FERIA CHICA "CIUDAD DE PALENCIA" con la actuación de los grupos: Grupo de Danzas AAVV Ave María, Asociación Folclórica Aires Palentinos, Zascandil, Agrupación Jorge Manrique, Agrupación Folclórica Reino de Castilla, Agrupación Cultural Folclórica el Cristo y Asociación Cultural y Etnográfica San Antonio.

Lugar: Plaza Mayor

19:30 **Concierto GONZALO HERMIDA.**

Organiza: Cadena COPE

Lugar: Teatro Principal. Entrada con invitación.



Más información en CADENA100.es

21:00 Clausura de la XXXIX FERIA DE CERÁMICA FERIA CHICA 2026.

Lugar Calle Mayor.

Feliz



Policlínica Dental
by Pérez & Arroyo



Feria



policlinicadental.com

979 742 513 / 722 113 271

Av. Casado Alisal 49, 34001, Palencia

chica

PROGRAMA TEMÁTICO

FESTIVAL FOOD TRUCKS

El parque de la Huerta Guadián acoge una nueva edición del "Festival Food Truck Palencia", durante los días 4 al 7 de junio. Es una iniciativa gastronómica de calidad que contará con varios "camiones comida", talleres, música en directo y market.



FERIA DE CERÁMICA

Es una de las citas más esperadas en Feria Chica. Con el objetivo de promocionar la cerámica artesanal palentina como bien de interés cultural y turístico, y clave en la dinamización social. Del 4 al 7 de junio se podrá disfrutar de un total de 18 expositores y demostraciones en directo de oficios tradicionales, relacionadas con el mundo de la cerámica.

Horario de 11:00 a 14:30 y de 18:00 a 21:30

FERIA DEL LIBRO ANTIGUO Y DE OCASIÓN

El parque del Salón vuelve a acoger, del 29 de mayo al 14 de junio. La Feria del Libro Viejo y de Ocasión con la participación de 7 librerías de Castilla y León.

Los librereros asistentes ponen a disposición las más variadas ofertas de ejemplares cuyos precios oscilan desde 1€ a los más cotizados libros antiguos

Horario de 11:00 a 14:00 horas y de 17:30 a 21:30 horas.



ATRACCIONES EN EL RECINTO FERIAL

Del 4 al 7 de junio el recinto ferial se llena de atracciones para pequeños y mayores, casetas de viandas y bebidas... ¡La diversión está asegurada!

Día del Niño 4 de junio (de 17:30 a 19:30 horas espacio sin ruido)

Horario del recinto ferial de 17:30 a 01:30 horas.



FESTIVAL CONTIENE-TEATRO

Micro teatro en espacios singulares, con alma e identidad, el sábado 6 de junio.

13:00 y 13:30 "LUNA DE MIEL", Hall/Salón de Plenos del Ayuntamiento de Palencia. Plaza Mayor.

18:00 y 18:30 "NEVERA. UNA REVELACIÓN NO FROST", Plaza de Abastos.

19:30 y 19:30 "ESTRÍAS" Atrio de la Iglesia de San Francisco.

20:00 y 20:30 "PISO IN-COMPARTIDO" Teatro Principal.

I FESTIVAL INTERNACIONAL DE CLOWN "FESTICLOWN"

SÁBADO 6 DE JUNIO:

Plaza de la Inmaculada.

12:00 "CHECK OUT" de la Compañía Adrián Conde.

13:30 "CHANCES" de la Compañía "Imaginario Teatro"

18:30 "SIN DESTINO" de la Compañía "Clownomadas"

19:45 "UMANA" de la Compañía María Simoes (Portugal).

DOMINGO 7 DE JUNIO:

Auditorio del Parque del Salón.

12:15 "LÚA" de la Compañía Alba Sarraute.

13:15 "RIDI PAGLIACCIO" de la compañía "Asaco".

CONCIERTOS EN EL PARQUE DEL SALÓN

Viernes 5 de junio, 22:00 LOS 40 CLASSICA con los con los Dj's Jorge Sánchez, Guillem Caballé y Edu Naranjo.

Sábado 6 de junio, 21:45 Concierto de PAULA MATTHEUS.

CONCIERTOS EN LA PLAZA MAYOR.

Viernes 5 de junio:

21:00 FESTIVAL FOLKTRÓNICA

Sábado 6 de junio:

14:00 Concierto **MOLLY MONKERS**

19:00 Concierto **MAYALDE**

Domingo 7 de junio

**13:00 HOMENAJE A LA
PANDERETERA M^a INÉS MORENO.**

Actuación Grupo "El Zascandil"

19:00 IX FESTIVAL DE DANZAS FERIA
CHICA "CIUDAD DE PALENCIA"

CERTAMEN NACIONAL DE PINTURA RÁPIDA "CIUDAD DE PALENCIA 2026"

Certamen que sirve de plataforma para mostrar el proceso de creación artística a partir de un paisaje urbano, Inscripciones de 9:00 a 11:00, en el Centro Cultural LÉCRAC.

Sábado 6 de junio. Entrega de las obras, a las 18:00. Fallo del jurado y entrega de premios a las 19:00.

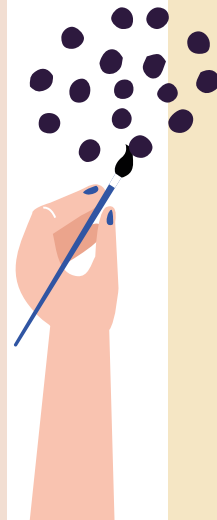

FIESTA DE LAS COMPRAS EN LA CALLE 2026

Los escaparates de nuestros comercios locales salen a las calles para llenarlas de color, con promociones especiales y actividades festivas. Los días 4, 5, 6, 11, 12 y 13 de junio.

FERIA DEL VEHÍCULO COPE SOBRE RUEDAS 2026

Feria del Vehículo organizada por Cadena Cope Palencia, el 5 y 6 de junio.

Calle Mayor.



José Antonio

TODO EN TEJADOS

MONTAJE, REHABILITACIÓN DE CUBIERTAS Y TEJADOS

Rehabilitamos el forjado o la estructura de madera.
Colocamos el aislante y la impermeabilización.
Realizamos el acabado en todo tipo de teja.

FACHADAS Y CANALONES

Eliminación de GOTERAS Y HUMEDADES.
Mantenimiento y retejo de tejados.

Desarrollamos las Soluciones Constructivas más adecuadas según las características del edificio y de nuestros clientes.

GARANTÍA FIRMADA Y SELLADA
DESPLAZAMIENTO GRATUITO

NOS DESPLAZAMOS POR TODA LA PROVINCIA

Tejados J. Antonio P.B SL

+INFORMACIÓN 608 909 315

FERIA CHICA DEPORTIVA



ATLETISMO ESCOLAR. JORNADA ATLETISMO DIVERTIDO

En colaboración con el Club Atletismo Puentecillas.
Día 3 de junio 16:00 h.
Lugar: Campo de la Juventud

FÚTBOL

50 TROFEO C.D. SAN TELMO - MEMORIAL "ABILIO SIERRA"
Sábado 6 de junio a las 10:00 y a las 16:00
Domingo 7 de junio a las 10:00
En colaboración con el Club Deportivo San Telmo.
Lugar: Campo municipal de fútbol de San Telmo

CICLO INDOOR

III Encuentro Ciclo Salud.
Sábado 6 de junio de 9:30 a 14:00
Lugar: Parque Huertas del Obispo.

BOXEO

VELADA DE BOXEO FERIA CHICA PALENCIA
Combates Amateurs, Junior, Joven y Elite masculino y femenino, en colaboración con la Delegación palentina de Boxeo y los clubes palentinos.
Sábado 6 de junio 18:00
Lugar: Frontón Municipal Eras de Santa Marina.

TIRO

III OPEN DE TIRO OLYMPIC SPORT FERIA-CHICA
6 de junio
Sala tiro Maria de Molina, 9 - tandas 10.00, 12.00 Y 16.30 horas.

AJEDREZ

CIRCUITO POR BARRIOS

En colaboración con la delegación palentina de ajedrez.
Sábado 6 de junio 16:45
Lugar: CEAS FERNÁNDEZ NIETO.

DEPORTE ADAPTADO-DEPORTE INCLUSIVO

Jornada puertas abiertas iniciación al deporte adaptado y deporte inclusivo
Sábado 13 de junio 10.30
Parque del Salón

PETANCA

Competición popular de Petanca "Feria Chica"
Sábado 13 de junio a partir de las 9:30
Lugar: Huertas del Obispo

GOLF

Circuito nacional de 5ª categoría.
Sábado 13 de junio a partir de las 9:15
Lugar: Campo municipal de Golf "Isla dos aguas"

impulsa
Palencia

IMPULSA PALENCIA

No te pierdas nada de lo que te ofrece Palencia, eventos, programas, un mapa 360º de la ciudad, todo lo puedes encontrar en <https://impulsapalencia.com/>

DITERSAT

FERIA CHICA 2026

AEROTERMIA Y CLIMATIZACIÓN

Especialistas en aerotermia, aire
acondicionado y electricidad



Llámanos: 611 645 502

Soluciones eficientes para tu hogar y negocio

info@dikersat.es

www.dikersat.es

**PALENCIA
SONORA**

2026

**11 - 14
de Junio**

Carolina Durante - Siloé - Ojete Calor
Sanguijuelas Del Guadiana - Xoel López
Sexy Zebras - Veintiuno - Marlena
Los Estanques y El Canijo De Jerez
Throes + The Shine - Depresión Sonora
La Paloma - Repion
Joe Crepúsculo
Hoonine - Yung Prado
El Nido - Dulzaro
Calequi y Las Panteras
Rosalinda Galán
Las Petunias
Sobrezero - Juventude
Éxtasis - Fontán
Oslo Ovnies - Corte!
Rocío Torío - Brava
Lamia Mari - Yahaira
Say Yes Dj - Brian De Calma
Popi & Sito Djs

ORGANIZA:

IMPULSORA:

COLABORA:

CLUB[^]

Pack Renueva tu jardín

Te devolvemos el
10%
de tus proyectos*



LEROY MERLIN
Palencia

Parque comercial Arambol
AV/ Brasilia, 5



Descubre y disfruta del Pack Renueva

*Consulta condiciones en tu tienda y en packrenuevaleroymerlin.es

SERVICIO DE

Comida a domicilio



Comida casera directa a tu casa

- Menús equilibrados supervisados por nutricionistas
- Cumpliendo con las normas de seguridad alimentaria

MÁS INFORMACIÓN EN:

 **900 052 294**

Come sano,
come rico,
sin cocinar, sin
complicaciones



SENIOR
Servicios Integrales



Food Truck PALENCIA



DE 12:00 A 1:00 H.

FESTIVAL



HUERTA
DE
GUADIÁN

LINZE · WINTERS · LOS PICHAS
DURA CALÁ · MINIÑO · VODOO WOMAN

DJ ERNES TOKTA · DJ CACTUS · SWING P · SBK CRONOS · SMILE

MARKET · CUENTACUENTOS · PINTACARAS

TEATRO · MAGIA · PUZZLES
CROSSFIT · YOGA · BARRE · HOCKEY · BASKET

4, 5, 6 y 7 de junio de 2026

Patrocinadores:

devillada



Colaboradores:



COCEMFE
Castro y Ledo



Amactiva



roams



CIELO ANIMAL

- ✿ Hotel Vacacional (Perros, Gatos y Conejos)
- ✿ Guardería de día
- ✿ Peluquería
- ✿ Spa-Ozonoterapia
- ✿ Fisioterapia
- ✿ Hidroterapia-Piscina
- ✿ Pet Shop
- ✿ Último adiós

C/ Río Rubagón, 9 - 34003 Palencia - 655 933 233

 cielo_animal



CARAMELO TOURS

www.caramelotours.es
central@caramelotours.com
671 99 66 88 - 629 33 56 10

Calle Francisco Pizarro, 2, esquina Av. Santander (Palencia)



DERMATOLOGÍA & LÁSER

Consulta Dra. Birgit Farthmann
C. Los Soldados 1 (2ªA, Palencia)

Diagnóstico y Tratamiento de Piel, Pelo y Uñas
Rejuvenecimiento, Lunares, Verrugas, Manchas, Eliminación de Tatuajes...

Nº Cof.Méd 343808236 - Nº Reg. San. 34-C1-6112

 **636 97 04 95**



GATÓN VALLE
MUEBLES & DECORACIÓN



GATÓN VALLE
PAULA FRECHILLA

AMUEBLA TU HOGAR SIN SALIRTE DE TU PRESUPUESTO.

NUEVA EXPOSICIÓN & ARTICULOS CON GRANDES DESCUENTOS



 WWW.GATONVALLE.COM  Avda. Manuel Rivera 17 Palencia
Tel: 979 735 178 / 675 940 525  



Tu aseguradora global de confianza

Águeda Gimeno González
Directora Delegación

☎ 979 81 57 40 · 622 85 21 56
gagueda@mediador.mapfre.com
C/ Mayor principal, 14 · 34001 Palencia



- Construcción de obras públicas y privadas
- Conservación
- Mantenimiento
- Explotación de

Autopistas
Autovías
Carreteras
Vías públicas y privadas

JULIETMA
OBRAS Y CONTRATAS S.L.

Pasaje Valdegudin nº 10 Bajo
34190 Villamuriel de Cerrato (Palencia)
661 870 555 | jcruizorteg@gmail.com



CATERING
Palencia

Organización de Eventos

"El tiempo disfrutado es el tiempo vivido"

CATERINGPALENCIAINNOVA@GMAIL.COM
TFNO.: 610 241 965
WWW.CATEINGPALENCIA.COM
@ f cateringpalencia



ventanas
CORTIZO

VENTANAS Y PUERTAS
ALUMINIO Y PVC
www.metalicasluis.es



Camino Ancho, S/N
34419 Husillos (Palencia)

979 808 810
info@metalicasluis.es



INMOBILIARIA VIVIENDAS PALENCIA

(Desde 1987 en Madrid y Palencia)



una INMOBILIARIA DIFERENTE

- ✓ Para el Vendedor: Gestión integral y sólo desde 3% de honorarios (IVA incl.)
- ✓ Para el Comprador: 0€ de comisión ¡Sin gastos ocultos!
- ✓ Especialistas en viviendas, solares, locales, fincas y herencias

Con sede administrativa en Palencia

686 39 19 83 • www.viviendaspalencia.es

ESCUELA DE MÚSICA Y DANZA



PALENCIA BORDÓN 2.º

NIÑOS Y ADULTOS

687289750 (info)

Escuela de música y danza Bordón

C/Virgen de la Esperanza 7, bajo (Palencia)

www.escuelademusicaydanzabordon.es

PIANO VIOLIN VIOLA GUITARRA española y eléctrica BATERÍA FLAUTA TRAVESERA SAXOFON ORQUESTA LENGUAJE MUSICAL Danza y gimnasia moderna y clásica DANZA ballet BAILE moderno



@ESCUELABORDON

www.ferjosapalencia.es





Almacén y Oficinas:
C/ Francia P15 - 34004 Palencia
618 317 888 | maconferjosa@ferjosa.es

979 72 24 65 979 75 08 68

DANZA

QUE FORMA, INSPIRA Y TRASCIENDE

Aprende a tu ritmo, clases mañana y tarde



www.danzastadisa.es #DANZASTADISA Parque de Alameda 9

TRANSFORMAMOS *tus ideas*

- Necesitar: situación difícil que requiere ayuda
- Idear: concebir la idea de algo
- Transformar: transmutar algo en otra cosa
- **Crear:** producir algo nuevo

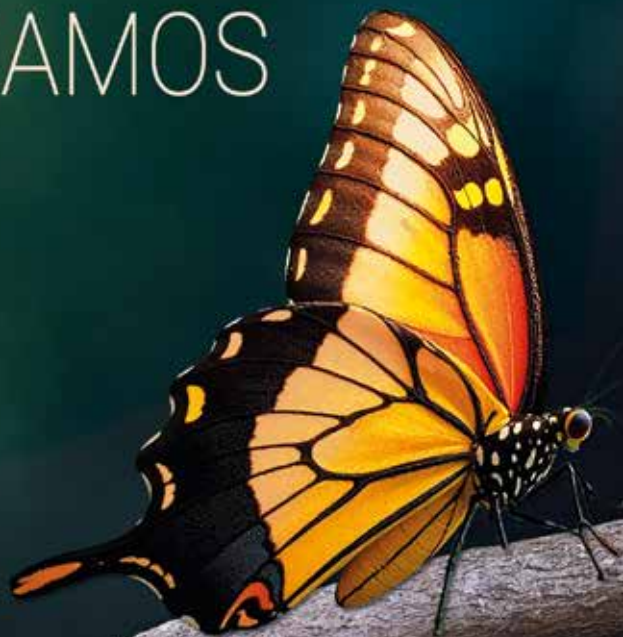

Editorial MIC

www.editorialmic.com

902 271 902



TEJADOS Y CANALONES LAGUNA

FERNANDO PÉREZ

- ELIMINACIÓN DE GOTERAS EN TEJADOS Y TERRAZAS
- RETEJO DE TEJADOS
- COLOCACIÓN DE ONDULINE BAJO TEJA
- IMPERMEABILIZACIONES DE TEJADOS, FACHADAS, TERRAZAS CON FIBRA DE VIDRIO Y GOMA DE CAUCHO
- COLOCACIÓN DE CANALONES Y BAJANTES DE AGUA
- LIMPIEZA DE CANALONES Y REPARACIÓN
- ALBAÑILERÍA EN GENERAL



PALENCIA Y PROVINCIA

☎ 633 568 307 | www.construccionesyreformaslaguna.es

☎ 636 32 02 23 | www.tejadosfernando.es

METÁLICAS LUMIAN

CARPINTERÍA METÁLICA

C/ Andalucía, 40 Nave 3 - 34004 Palencia
Tel. 979 726 598 - Móvil 670 092 961
metalicaslumian@gmail.com

CARPINTERÍA METÁLICA (ALUMINIO Y PVC)

- Series con rotura de puente térmico •
- Ventanas, puertas, contraventanas... •
- Cerramientos en correderas, abatibles, plegables, cortinas de cristal... •
- Vidrios energéticos con cámara y doble cámara... •
 - Mamparas de baño •
- Mosquiteras enrollables, plicadas, de puerta lateral •
 - Hierro y forja •

www.metalicaslumianpalencia.es

Cristalia

Mantenimientos

633.044.493

LIMPIEZA PROFESIONAL DE CRISTALES

Más de 20 años de experiencia en limpieza y mantenimiento.

Viviendas • Comercios • Oficinas • Espacios públicos • Ind



PIDE TU PRESUPUESTO



633 04

mantenimientoscristalia



Tu coche y tu moto,
en las mejores manos

Reparación y mantenimiento
multimarca



Neumáticos y llantas



Diagnóstico moto



Pre-ITV



Flotas y empresas

PIDE TU CITA

C. Andalucía, 72 - Bajo 18
34004 Palencia

☎ 669 28 73 53 - 979 722 441

mototralla.es



Servicio rápido,
confiable y cercano



Editorial MIC
987 27 27 27
www.editorialmic.com



MARIANA
AMEZUA

FISIOTERAPIA Y BIENESTAR

Cuidamos de ti para que
disfrutes cada momento.



744 78 70 72



Avd. de Asturias, 16.
Palencia



DESCUBRE

La Casa del Dragón

DE GAUDÍ

Reserva tus entradas
www.casabotines.es



Plaza de San Marcos 9 - 24002 León (Spain) | (+34) 987 933 247



MUSEO
CASA
BOTINES
LEÓN



LOPEZ VICUNA

Centro de Formación Profesional

Sanidad **GRADO MEDIO** **GRADO SUPERIOR** **Servicios Socioculturales y a la Comunidad**

Cuidados Auxiliares de Enfermería
Documentación y Administración Sanitarias
Dietética
Higiene Bucodental

Atención a Personas en Situación de Dependencia **Horario de tarde**
Integración Social

www.lopezvicunapalencia.es







C/ DOÑA URRACA, 4
34005, PALENCIA
979 74 97 43



SONRISALUD

CLÍNICA DENTAL AVANZADA

**Te ayudamos
a cuidar
tu sonrisa**

BONO 200€ DE DESCUENTO

PARA TU TRATAMIENTO DENTAL* **SONRISALUD**

Estamos en Palencia
C/Patio de Castaño, 2
TEL. 979 290 146

*Aplicable a presupuestos mayores de 2.500€. Bono válido presentando una foto del mismo en clínica

Cuando necesitas estar cuidado

ESTAMOS A TU LADO

RESIDENCIA PARA MAYORES



📍 DomusVi Palencia

Atención profesional · Trato familiar · Vida activa

