Editorial MIC

PALENCIA 2025

DEL 29 DE MAYO AL 01 DE JUNIO

FERIA CHICA

PALENCIA
AYUNTAMIENTO
Concejalía de Identidad Cultural y Actividad F'sico Deportiva

@palenciaculturaayuntamiento
@palenciacultura
@palenciacultura

DL P 95-2025

Sumario

Saluda de la alcaldesa 3

Programa 4

Programa temático 10

Feria Chica Deportiva 14

IMPULSA PALENCIA

No te pierdas nada de lo que te ofrece Palencia, eventos, programas, un mapa 3600 de la ciudad, todo lo puedes encontrar en https://impulsapalencia.com/

Producción editorial:

Editorial MIC

Tel.: 902 271 902

www.editorialmic.com

Saluda de la Alcaldesa

Cuando volteamos la hoja del calendario del mes de mayo para alcanzar la de junio nos encontramos en esta ocasión, de forma súbita, con el primer fin de semana de un mes que, como cada año, viene marcado por la celebración de nuestra querida "Feria Chica". Sin duda, ni en duración ni presupuesto, puede asimilarse a la de nuestro patrón, San Antolín, pero cada año nos esforzamos por hacer de ella un momento de encuentro, de sana diversión y, sobre todo, de una manera más de dar vida a nuestras calles.

La fiesta ha de vivirse en nuestros parques, en nuestras plazas, en los bares, en los restaurantes, en las canchas deportivas, en el recinto ferial, ... en aquellos espacios públicos que se convierten en los escenarios perfectos para compartir un rato de convivencia con nuestros familiares, amigos y, por qué no, con todo aquel que nos visite. Palencia siempre ha sido una ciudad acogedora y, aprovechando el tirón turístico del que gozamos desde ya algunos meses, mostrémonos abiertos al mundo para dar a conocer nuestras infinitas maravillas artísticas, paisajísticas y gastronómicas.

Esta "Feria Chica" se va a vivir en la calle. Desde la Concejalía de Fiestas se ha preparado un intenso programa que nos alienta a salir de nuestras casas para disfrutar del teatro en espacios diferentes, de la música de los DJs y del "Funambulista", del Festival Internacional de Títeres, de la Feria de Cerámica y de la de Libros Antiguos, de las tapas, del folklore local o de las competiciones deportivas, entre otras muchas actividades que, estoy convencida, encontrarán el parabién de la mayor parte del público.

Esperamos y deseamos que el tiempo, climatológicamente hablando, sea nuestro aliado. Los embalses de

la provincia se encuentran con reservas más que suficientes y los campos en algunas zonas con verdaderas dificultades por las abundantes precipitaciones caídas durante el año. Así que miraremos con cariño nuestros cielos para que la lluvia pase de largo durante ese fin de semana, que ya hemos cubierto nuestro cupo de agua sobradamente en celebraciones como la Semana Santa, la Cabalgata de Reyes o la Virgen de la Calle.

Así que, una vez más, os insto a todos y todas, paisanos y visitantes, a que participéis plenamente de la fiesta, de forma activa o como meros espectadores. La vida, sin buscarlo, nos llena de sinsabores muchos momentos de nuestra existencia, así que salgamos a buscar los instantes felices que también nos brinda y hagámoslos extensivos a todos los que nos rodean. Entre todos haremos posible que la "Feria Chica" sea más grande y Palencia también.

Un afectuoso saludo y felices fiestas

Miriam Andrés

Alcaldesa de Palencia

PROGRAMA

DOMINGO 25 DE MAYO

13:00 DÍA INTERNACIONAL DEL CLAQUÉ,
Actuación de la Escuela Danilo Studio de Danza, con música en vivo, en la que el claqué se combina con otras formas de danza.
Lugar: Plaza Mayor

JUEVES 29 DE MAYO

12:00 INAUGURACIÓN DE LA XXXVIII FERIA DE CERÁMICA
Lugar Calle Mayor de Palencia

12:00 DEMOSTRACIÓN DE OFICIO dentro del espacio de la Feria de Cerámica

13:00 INAUGURACIÓN FESTIVAL FOOD TRUCK PALENCIA con una variada oferta gastronómica, market, música y muchas otras actividades de ocio
Lugar: Parque Huerta de Guadián

13:00 Remo Solidario en colaboración con COCEMFE
Lugar: Huerta de Guadián

17:30 Apertura de las ATRACCIONES DE FERIA.
Lugar: Recinto ferial.
Día del Niño
De 17:30 a 19:30, espacio sin ruido
Horario del Recinto Ferial: De 17:30 a 01:30

18:00 FUNCIÓN DE TEATRO en colaboración con COCEMFECYL
Lugar: Huerta de Guadián

18:30 Bingo solidario con lengua de signos en colaboración con COCEMFECYL
Lugar: Huerta de Guadián

19:00 Juegos de Hockey Montaña Palentina en colaboración con COCEMFECYL
Lugar: Huerta de Guadián

19:00 Taller de Inglés en colaboración con KID&US.
Lugar: Huerta de Guadián

19:00: FALLO DEL XI PREMIO DE CERÁMICA "Manuel Ceinos"
Lugar: Calle Mayor, dentro del Espacio de la Feria de Cerámica

20:00 Sesión de Dj Pablindie
Lugar: Huerta de Guadián

21:00 CONCIERTO BOMBAI Cadena 100
Lugar: Teatro Principal
Entrada con invitación

21:00 Concierto Denis Denis
Lugar: Huerta de Guadián

22:30 Sesión de Dj Pablindie
Lugar: Huerta de Guadián

VIERNES 30 DE MAYO

11:00 Tenis de Mesa II TORNEO CASTILLA Y LEÓN DE TENIS DE MESA Y PARKINSON en colaboración con la Asociación Palentina de Parkinson.
Lugar: Pabellón del Colegio Santo Domingo de Guzmán (Dominicas)

11:00 Apertura de la **FERIA DE CERÁMICA** Ciudad de Palencia
Lugar Calle Mayor

12:00 INAUGURACIÓN DE LA FERIA DEL LIBRO ANTIGUO Y DE OCASIÓN
Lugar: Paseo del Salón

12:00 Apertura de Market Festival Food Truck Palencia
Lugar Huerta de Guadián

13:00 Apertura de **FESTIVAL FOOD TRUCK** Palencia
Lugar: Huerta de Guadián

13:00 Remo Solidario en colaboración con COCEMFECYL
Lugar: Huerta de Guadián

14:00 y 14:30 FESTIVAL CONTIENE-TEATRO
MICROTEATRO EN ESPACIOS SINGULARES de La Kimera: **"Reservoir Friends"**. Juan y Luis, dos viejos amigos, se reencuentran después de mucho tiempo, compartiendo risas y recuerdos.
Lugar: Museo de Palencia (Pza. del Cordón)

17:30 Apertura de las **ATRACCIONES DE FERIA.**
Lugar: Recinto ferial
Horario del Recinto Ferial: De 17:30 a 01:30

18:00 Apertura de la **FERIA DE CERÁMICA** Ciudad de Palencia
Lugar: Calle Mayor

18:00 Pintacaras infantil en colaboración con COCEMFE
Lugar: Huerta de Guadian

18:00 y 18:30 FESTIVAL CONTIENE-TEATRO
MICROTEATRO EN ESPACIOS SINGULARES de La Kimera: **"Artistas".** Un cantautor llega con su guitarra al lugar que lleva ocupando durante meses en un parque, pero justo hoy se encuenta a una mimo en su apreciado sitio
Lugar: Atrio de San Francisco

18:30 Cuenta cuentos La Ballena 60
Lugar: Huerta de Guadian

19:00 Exhibición de baile de la Escuela de danza Smile
Lugar: Huerta de Guadian

19:00 Demostración de oficio dentro del espacio de la Feria de Cerámica

19:00 y 19:30 FESTIVAL CONTIENE-TEATRO
MICROTEATRO EN ESPACIOS SINGULARES: **"Amor a la deriva"** de Pedro Pablo Picazo. Como si el Titanic se tratara, salvando las distancias Un bote a la deriva, un amor que naufraga
Lugar: Huerta de Guadian, Reloj de sol

20:00 y 20:30 FESTIVAL CONTIENE-TEATRO
MICROTEATRO EN ESPACIOS SINGULARES de La Kimera: **"¡Un gran Favor"** de Susana Mercado, Olga y Rober, amigos de toda la vida, interrumpen su noche de fiesta para tener una conversación sincera. Olga le hace una inesperada petición que pone a prueba su relación y sus sentimientos
Lugar: Teatro Principal

20:00 Sesión de DJ con **Mr Kitos**
Lugar: Huerta de Guadián

21:00 Concierto Zabrisdkie
Lugar: Huerta de Guadián

22:30 Sesión de DJ con **Mr Kitos**

22:00 LOS 40 SESSIONS con los Djs Dani Moreno "El Gallo", Cristian San Bernardino y Oscar Martínez
Lugar: Parque del Salón

SÁBADO 31 DE MAYO

9:00 XXXI CERTAMEN NACIONAL DE PINTURA RÁPIDA "Ciudad de Palencia 2025"
Inscripciones en el Centro Cultural LECRÁC (Avda Valladolid nº 26 Palencia) de 9:00 a 11:00

9:30 Golf I Torneo Audi Ural Motor
Lugar: Campo Municipal de Golf Isla Dos Aguas

9:30 CICLO INDOOR II Encuentro Ciclo Salud. Horario: de 9:30 a 14:00
Lugar: Aparcamiento Campos Góticos

11:00 Desfile de **GIGANTES Y CABEZUDOS**
Recorrido: Desde Plaza Mayor hasta Pío XII y vuelta por el mismo recorrido hasta Plaza Mayor

11:00 Apertura de la **FERIA DEL LIBRO ANTIGUO Y DE OCASIÓN**
Lugar: Paseo del Salón

11:00 Apertura **FERIA DE CERÁMICA CIUDAD DE PALENCIA**
Lugar: Calle Mayor

12:00 Día del Peñista Desfile con charangas
Lugar: Desde Plaza Mayor hasta Plaza San Pablo

12:00 Apertura **FESTIVAL FOOD TRUCK PALENCIA**
Lugar: Parque Huerta de Guadián

12:00 a 20:00 VERMUT SOLIDARIO acto benéfico a favor del Programa de Apoyo Escolar y Actividades Socio-Educativas de San Juanillo, con la participación de los Djs GONZALO PEDROSA, ALBERTO CALVO, PEDRO SARMIENTO, MHELLO MSC, SERX, MR CÁNOVAS y ÁLVARO IGLESIAS
Lugar: Parque del Dragón (Barrio de San Juanillo)

12:15 FESTIVAL INTERNACIONAL DE TÍTERES "THE GYPSY MARIONETTIST" de Rasid Nikolic (Italia/Serbia), una historia simbólica y entretenida, un atrevido viaje desde la antigua Yugoslavia en tiempos de guerra hasta Italia.
Lugar: Paseo del Salón

12:30 Demostración de oficio Feria de Cerámica

12:30 IV ENCUENTRO DE DULZAINA CIUDAD DE PALENCIA:
Concentración de Dulzaineros, redoblantes y percusionistas, pertenecientes al ámbito de la música tradicional.
Recorrido I: Salón, Calle Mayor hasta estatua Mujer Palentina

Recorrido II: Plaza San Pablo, Plaza de León, Calle Mayor hasta la estatua Mujer Palentina

Encuentro: Estatua Mujer Palentina hasta Plaza Mayor.

13:00 FESTIVAL INTERNACIONAL DE TÍTERES "EL MAGO DE OZ" de la Canica (España), escobas, fregonas cacharros, utensilios de cocina y objetos diversos dan vida a esta divertida y sugerente versión del Mago de Oz.
Lugar: Paseo del Salón

13:00 Día del Peñista hasta la 16:00, Animación con las charangas "Los Duendes" y "Los Chiguitos"
Lugar: Plaza San Pablo

13:00 Apertura de **FESTIVAL FOOD TRUCK** Palencia
Lugar: Huerta de Guadián.

13:00 Remo Solidario en colaboración con COCEMFECYL
Lugar: Huerta de Guadián

13:15 Exhibición deportiva Crossfit.
Lugar: Huerta de Guadián

14:00. Concierto de The Winters Rock Band
Lugar: Huerta de Guadian

15:30 Tardeo Guateke a cargo de **Dj Luismi**
Lugar: Huerta de Guadian.

16:00 Golf I Torneo Audi Ural Motor
Lugar: Campo Municipal de Golf Isla Dos Aguas

16:00 Día del Peñista hasta las 17:30. Concierto Dabutti
Lugar: Plaza San Pablo

17:00 Día del Peñista Pintacaras a cargo de la Peña San Antolín
Lugar: Plaza San Pablo

17:30 Día del Peñista hasta 19:00. Pierre May Dj
Lugar: Plaza San Pablo

17:30 Apertura de las **ATRACCIONES DE FERIA**
Lugar: Recinto Ferial

18:00 Boxeo I Trofeo Feria Chica Palencia. 12 Combates Amateurs, Junior, Joven y Elite masculino y femenino, en colaboración con la Delegación palentina de Boxeo y los clubes palentinos.
Lugar: Frontón Municipal Eras de Santa Marina

18:00 Novillada 5 novillos. Con la participación de alumnos de diferentes escuelas taurinas. Entrada Gratuita
Lugar: Plaza de toros

18:30 Bingo solidario en colaboración con COCEMFECYL
Lugar: Huerta de Guadian

19:00 Fallo del jurado XXXI CERTAMEN PINTURA RÁPIDA.
Lugar: Centro Cultural Lecrác

19:00 Concurso puzzles familiar en colaboración con COCEMFECYL
Lugar: Huerta de Guadián

19:30 Cuenta cuentos La Ballena 60
Lugar: Huerta de Guadián

20:00 Día del Peñista Pancetada solidaria a favor de la asociación ADEFHIC, a cargo de la Peña Los Despenados
Lugar: Plaza de San José

20:00 Día del Peñista Fiesta de Feria Chica, con actuación musical y bingo solidario a partir de las 23:00, a cargo de la Peña Pallantia
Lugar: Plaza de los Dominicos

20:00 Día del Peñista Concierto de Los 4 Kantones, a cargo de la Peña El Cordón.
Lugar: Sede de la Peña El Cordón, calle Mayor Antigua 71

20:00 CONCIERTO D'CAMPOS DE FOLK, agrupación musical que nos trae esos

sonidos de ayer, tal y como sonaban, música tradicional de raíz, que muestra en el escenario instrumentos tan variados como familiares e incluso alguno extraño
Lugar: Plaza Mayor

20:30 Concierto The Girls Power
Lugar: Huerta de Guadián

22:00 CONCIERTO EL FUNAMBULISTA El grupo de *Cosas que no quise decirte*, liderado por Diego Cantero, inicio su gira en mayo del año pasado, presentando sus nuevas canciones, tanto en formato acústico como eléctrico, con un directo contundente y enérgico
Lugar: Parque del Salón

DOMINGO 1 DE JUNIO

10:00 Ajedrez II TROFEO NUEVA BALASTERA en colaboración con la Delegación Palentina de Ajedrez.
Lugar: Barrio Nueva Balastera.

11:00 Apertura de la **FERIA DEL LIBRO ANTIGUO Y DE OCASIÓN**.
Lugar: Paseo del Salón.

11:00 Apertura **FERIA DE CERÁMICA CIUDAD DE PALENCIA**
Lugar: Calle Mayor

11:00 Desfile de **GIGANTES Y CABEZUDOS.**
Recorrido: Desde Plaza Mayor hasta Pío XII y vuelta por el mismo recorrido hasta Plaza Mayor.

12:00 Demostración de oficio en el espacio de la Feria de Cerámica

12:00 Apertura Market **FESTIVAL FOOD TRUCK PALENCIA**
Lugar: Parque Huerta de Guadián.

12:00 FESTIVAL DE CALLE, TEATRO, DANZA Y CIRCO "PILOTS" de La Finestra Nou Circ, unos excéntricos pilotos, guiados por un gran mapa y un poco perdidos llegan con su original coche a pedales en busca del mejor lugar donde realizar su carrera de vehículos locos. Mejor espectáculo Itinerante Fetén 2025.
Lugar: Itinerante, Plaza Mayor, Calle Mayor, Plaza Mayor.

12:30 FESTIVAL DE CALLE, TEATRO, DANZA Y CIRCO. "TA-K-TA" de Cía Marroch, Las cosas han cambiado, no son lo que eran, yo tampoco soy el mismo, pero he aprendido a aceptar, a disfrutar de las pequeñas cosas y aceptar el final. La ancianidad es otra etapa, hemos de aprender a quererla y a no abandonarla. Sin final no hay inicio, sin inicio no hay final.
Lugar: Paseo del Salón

13:00 Remo Solidario en colaboración con COCEMFECYL
Lugar: Huerta de Guadián

13:30 FESTIVAL DE CALLE, TEATRO, DANZA Y CIRCO "HOME" de Cris Clown, en una casa miserable una pareja vive su penosa rutina. Drama al servicio de la comedia. Risa de la buena, de la sonora, de la que cura. Un espectáculo trepidante, emocionante, hilarante. Mejor espectáculo de calle Fetén 2025.
Lugar: Paseo del Salón.

13:30 Taller de pulseras familiar en colaboración con COCEMFECYL.
Lugar: Huerta de Guadián.

14:00 Concierto Electrocharanga ELECTROMOTORES
Lugar: Huerta de Guadián

14:00 VERMÚ FOLK con **PATAS DE PECES**, con la colaboración de Carlos Soto, flautista de Celtas Cortos, presentan un repertorio eminentemente palentino fruto del trabajo de más de una década en la interpretación de la música tradicional más cercana
Lugar: Plaza Mayor

17:30 Apertura de las **ATRACCIONES DE FERIA**.
Lugar: Recinto ferial

18:00 Exhibiciónde baile de SBK-Cronos

18:30 Bingo solidario con la colaboración de COCEMFECYL
Lugar: Huerta de Guadian.

18:30 Pasacalles **IX FESTIVAL DE DANZAS FERIA CHICA "CIUDAD DE PALENCIA"**
Recorrido: Desde Paseo del Salón, Calle Mayor y Plaza Mayor

19:00 Zumba adaptada con la colaboración de COCEMFECYL
Lugar Huerta de Guadian

19:00 IX FESTIVAL DE DANZAS FERIA CHICA "CIUDAD DE PALENCIA" con la actuación de los grupos Danzantes de la Puebla, Grupo de Danzas AAVV Ave María, Asociación Folclórica Aires Palentinos, Zascandil, Asociación Cultural Etnográfica San Antonio, Agrupación Jorge Manrique, Asociación Cultural Folclórica El Cristo y Agrupación Folclórica Reino de Castilla
Lugar: Plaza Mayor

19:30 Taller Improvisación de la Ballena 60
Lugar: Huerta de Guadian

21:00 Clausura de la XXXVIII FERIA DE CERÁMICA FERIA CHICA 2025
Lugar Calle Mayor

PROGRAMA TEMÁTICO

FESTIVAL FOOD TRUCKS

El parque de la Huerta Guadian acoge una nueva edición del "Festival Food Truck Palencia, durante los días 29, 30 y 31 de mayo y 1 de junio. Es una iniciativa gastronómica de calidad que contará con varios "camiones comida", talleres, música en directo y market

FERIA DE CERÁMICA

Es una de las citas más esperadas en Feria Chica. Con el objetivo de promocionar la cerámica artesanal palentina como bien de interés cultural y turístico, y clave en la dinamización social. Del 29 de mayo al 1 de junio se podrá disfrutar de un total de 18 expositores y demostraciones en directo de oficios tradicionales, relacionadas con el mundo de la cerámica

Horario de 11:00 h. a 14:30 h. y de 18:00 h. a 21:30 h.

FERIA DEL LIBRO ANTIGUO Y DE OCASIÓN

El parque del Salón vuelve a acoger, del 29 de mayo al 15 de junio. La Feria del Libro Viejo y de Ocasión con la participación de 7 librerías de Castilla y León

Los libreros asistentes ponen a disposición las más variadas ofertas de ejemplares cuyos precios oscilan desde 1€ a los más cotizados libros antiguos

Horario de 11:00 a 14:00. y de 17:30 a 21:30 h.

ATRACCIONES EN EL RECINTO FERIAL

Del 29 de mayo al 1 de junio el recinto ferial se llena de atracciones para pequeños y mayores, casetas de viandas y bebidas... ¡La diversión está asegurada!

Día del Niño 29 de mayo (de 17:30 a 19:30 h. espacio sin ruido)

Horario del recinto ferial de 17:30 a 01:30 h.

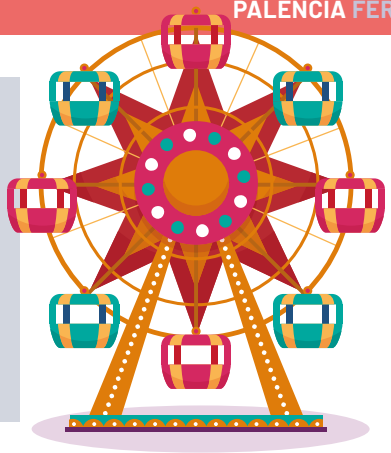

FESTIVAL CONTIENE-TEATRO

Micro teatro en espacios singulares, con alma e identidad, el viernes 30 de mayo.

14:00 y 14:30 "Reservoir Friends", Museo de Palencia, Plaza del Cordón

18:00 y 18:30 "Artistas", Atrio de San Francisco

19:00 y 19:30 "Amor a la Deriva" Reloj de Sol Huerta de Guadián

20:00 y 20:30 "¡Un gran favor!" Teatro Principal

FESTIVAL INTERNACIONAL DE TÍTERES

El sábado 31 de mayo los Títeres conquistan Palencia creando un ambiente mágico en el Paseo del Salón

12:15 THE GYPSY MARIONETTIST de la Compañía "Rasid Nikolic"

13:00 "EL MAGO DE OZ" de la Compañía "La Canica"

FESTIVAL DE CALLE, TEATRO, DANZA Y CIRCO

El **domingo 1 de junio** el Teatro, la danza y el Circo salen a la calle con sus mejores galas.

12:00 "Pilots" de la Compañía La Finestra Nou Circ, . Pza Mayor y Calle Mayor.

12:30 " Ta-k-ta" de la Compañía Marroch, Paseo del Salón

13:30 "Home" de la Compañía Cris Clown, Paseo del Salón

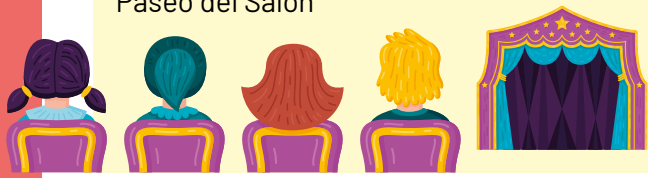

CONCIERTOS en el Parque del Salón

Viernes 30 de mayo, 22:00

LOS 40 SESSIONS con los Djs Dani Moreno "El Gallo", Cristian San Bernardino y Oscar Martínez.

Sábado 31 de mayo, 22:00

Concierto de El Funambulista.

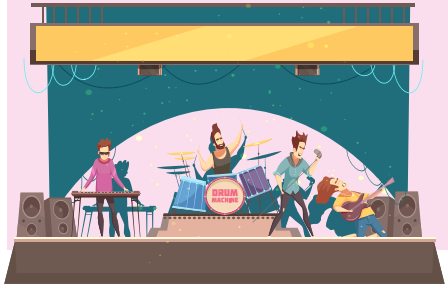

CONCIERTOS EN LA PLAZA MAYOR.

Sábado 31 de mayo

Concierto D'CAMPOS DE FOLK

20:00

Domingo 1 de junio,

Vermut Folk con "PATAS DE PECES"

14:00

CERTAMEN NACIONAL DE PINTURA RÁPIDA "Ciudad de Palencia 2025"

Certamen que sirve de plataforma para mostrar el proceso de creación artística a partir de un paisaje urbano, Inscripciones **de 9:00 a 11:00,** en el Centro Cultural LÉCRAC.

Sábado 31 de mayo

Entrega de las obras, a las 18:00. Fallo del jurado y entrega de premios a las 19:00.

DÍA DEL PEÑISTA
El sábado 31 de mayo,

Las Peñas salen a la calle para llenarlas de jaleo, del bueno, con música y colorido

12:00 Desfile con Charangas desde la Plaza Mayor hasta San Pablo

13:00 hasta las 15:30 Animación con charangas Los Duendes y Los Chiguitos en la Plaza de San Pablo

16:00 hasta las 19:00 Animación con Dabutii y Pierre May Dj y pintacaras a partir de las 17:00 en la Plaza de San Pablo

20:00 Concierto del Grupo Los 4 Kantones en la sede de la Peña El Cordón, calle Mayor Antigua 71

20:00 Pancetada solidaria a favor de la Asociación ADEFHIC, en la Plaza de San José

20:00 Gran Fiesta de Feria Chica con actuaciones musicales y bingo solidario. en la Plaza de los Dominicos

FIESTA DE LAS COMPRAS EN LA CALLE 2025

Los escaparates de nuestros comercios locales salen a las calles para llenarlas de color, con promociones especiales y actividades festivas. Los 29, 30 y 31 de mayo y 2, 3, 5 6 y 7 de junio

FERIA DEL VEHÍCULO COPE SOBRE RUEDAS 2025

Feria del Vehículo organizada por Cadena Cope Palencia, el 13 y 14 de junio en el Paseo del Salón

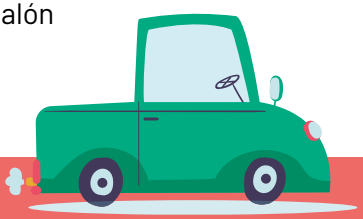

I CAMPEONATO DE TAPAS Y PINCHOS CIUDAD DE PALENCIA 2025 MEMORIAL ERIKA SÁNCHEZ ADÁN

Ruta de tapas en los bares y restaurantes participantes, del 26 de mayo al 1 de junio. Final del campeonato el lunes 2 de junio en el Hotel Rey Sancho. Para más información, consultar en https://www.aytopalencia.es/area/agencia-desarrollo

FERIA CHICA DEPORTIVA

GOLF
I TORNEO DE GOLF AUDI - URAL MOTOR
Campo Municipal De Golf Isla Dos Aguas

Día 31 de mayo. De 9.30 y 16.00

CICLO INDOOR
II ENCUENTRO CICLO SALUD
Aparcamiento Campos Góticos

Día 31 de mayo. De 9.30 a 14.00

AJEDREZ
II TROFEO NUEVA BALASTERA
Barrio Nueva Balastera
en colaboración con la Delegación Palentina de Ajedrez

Día 1 de junio. 10.00

PETANCA
Competición Popular de Petanca "Feria-Chica"
Huertas del Obispo

día 7 de junio . 9.30

BOXEO
I TROFEO BOXEO FERIA-CHICA PALENCIA
Frontón Municipal Eras De Santa Marina"
12 combates amateurs junior, joven y elite masculino y femenino en colaboración con la delegación palentina de boxeo y los clubes palentinos

Día 31 de mayo. 18.00

ATLETISMO
TROFEO FERIA-CHICA PALENCIA
Campo de la Juventud
en colaboración con el Club Atletismo Puentecillas

Día 1 de junio . 16.00

DEPORTE ADAPTADO
DEPORTE INCLUSIVO
Jornada puertas abiertas iniciación al deporte adaptado y deporte inclusivo
Parque del Salón

día 8 de junio . 10.30

TIRO
II OPEN DE TIRO OLYMPIC SPORT FERIA-CHICA
Sala tiro María de Molina, 9

día 8 de junio desde las 10.00

PINVISA
Coatings
PINTURAS QUE PERDURAN
EN EL TIEMPO
Pinturas Villada SNC s.a.

NUEVO CENTRO DE DÍA
CLECEVITAM SAN FRANCISCO
JUNTO A LA PLAZA MAYOR.
CleceVitam
San Francisco
¡INFÓRMATE EN EL 979 300 786!
¡ABIERTO TAMBIÉN FINES DE SEMANA! ¡ACÉRCATE A CONOCERNOS!

PALENCIA SONORA
2025
VIVA SUECIA
LA CASA AZUL
ZAHARA · LEÓN BENAVENTE
NIÑA POLACA · TRAVIS BIRDS
TU OTRA BONITA · CARLOS ARES
BIZNAGA · MUJERES · BARRY B
LA SRA. TOMASA · ORTIGA
MAINLINE MAGIC ORCHESTRA
MELIFLUO · SERIAL KILLERZ
BEWIS DE LA ROSA · ZUARAZ
NEVERLAND BARI · LA MILAGROSA
TIBURONA · TOLDOS VERDES
EL DIABLO DE SHANGHAI · JUVENTUDE
JULIA DE ARCO · CASTORA HERZ
LA ISLA
FERNANDA ARRAU · SAMA YAX
DEMBOOTY · YAHAIRA · EL CUERPO DEL DISCO
BRIAN DE CALMA · MARA BRAVO
INKILINO COMUNISTA
JUNGLE JULIA
PALENCIA SONORA
5-8 JUNIO

SONRISALUD
CLÍNICA DENTAL AVANZADA
Te ayudamos
a cuidar
tu sonrisa
BONO
200€ DE DESCUENTO
PARA TU TRATAMIENTO DENTAL*
SONRISALUD
*Aplicable a presupuestos mayores de 2.500€ . Bono válido presentando una foto del mismo en clínica
Estamos en Palencia
C/Patio de Castaño, 2
TEL. 979 290 146

Residencia
San Bernabé
Al servicio de nuestros mayores
desde 1978
En el Centro de Palencia con habitaciones dobles e individuales y amplias zonas ajardinadas
Residencia San Bernabé y San Antolín
C/ Manflorido 5 · 34005 Palencia | ☎ 979 749 500 | resisanbernabe@yahoo.es

I CAMPEONATO DE
TAPAS Y PINCHOS
Palencia 2025

Memorial Erika Sánchez Adán

2 DE JUNIO

aytopalencia.es
@ADLPalencia

gastropalencia.es
@gastropalencia

academiadelatapa.com
@academiadelatapayelpintxo

• Construcción de obras públicas y privadas
• Conservación
• Mantenimiento
• Explotación de
- Autopistas
- Autovías
- Carreteras
- Vías públicas y privadas
JULIETMA
OBRAS Y CONTRATAS S.L.
Pasaje Valdegudin nº 10 Bajo
34190 Villamuriel de Cerrato (Palencia)
661 870 555 I jcruizorteg@gmail.com

TALENTTIUM
Selección
de personal
en Palencia
¡Contáctanos para saber más!
talenttium.com
info@talenttium.com
606860879

cerrajería
Palentina
625 481 446
979 611 596
Avda. República Argentina nº 16
cerrajeriapalentina@gmail.com
www.cerrajeriapalentina.com

CP
CATERING
Palencia
Organización de Eventos
"El tiempo disfrutado es el tiempo vivido"
CATERINGPALENCIAINNOVA@GMAIL.COM
TFNO.: 610 241 965
WWW.CATEINGPALENCIA.COM
cateringpalencia

PROXIMA PARADA

EXPOSICION MAQUETAS DE TRENES

Sábado 31 de mayo de 17:30 a 20:00
Domingo 1 de junio de 12:00 a 14:00

AGRUPACIO PALENTINA

SEDE AGRUPACION PALENTINA
Galería de la calle Eduardo Dato 5 (Palencia)

COLABORACION: 2€
NIÑOS menores de 12 años: GRATIS Acompañados de un adulto

Agrupacion PalentiNa agrupacionpalentina

TEJADOS Y CANALONES
LAGUNA
FERNANDO PÉREZ

- ELIMINACIÓN DE GOTERAS EN TEJADOS Y TERRAZAS
- RETEJO DE TEJADOS
- COLOCACIÓN DE ONDULINE BAJO TEJA
- IMPERMEABILIZACIONES DE TEJADOS, FACHADAS, TERRAZAS CON FIBRA DE VIDRIO Y GOMA DE CAUCHO
- COLOCACIÓN DE CANALONES Y BAJANTES DE AGUA
- LIMPIEZA DE CANALONES Y REPARACIÓN
- ALBAÑILERÍA EN GENERAL

PALENCIA Y PROVINCIA
✆ 633 568 307 | www.construccionesyreformasiaguna.es
✆ 636 32 02 23 | www.tejadosfernando.es

METÁLICAS
LUMIAN
CARPINTERÍA METÁLICA
C/ Andalucía, 40 Nave 3 - 34004 Palencia
Tel. 979 726 598 - Móvil 670 092 961
metalicaslumian@gmail.com

CARPINTERÍA METÁLICA (ALUMINIO Y PVC)
- Series con rotura de puente térmico
- Ventanas, puertas, contraventanas...
- Cerramientos en correderas, abatibles, plegables, cortinas de cristal...
- Vidrios energéticos con cámara y doble cámara...
- Mamparas de baño
- Mosquiteras enrollables, plisadas, de puerta lateral
- Hierro y forja

www.metalicaslumianpalencia.es

Plenitud
Social

¿NECESITAS AYUDA PARA LOS TUYOS?

LIMPIEZAS DOMESTICAS
ATENCIÓN Y CUIDADOS DE BEBES Y NIÑOS
AYUDA A DOMICILIO
ATENCIÓN A ENFERMOS

Teléfono 979 743 650 | 24 horas 610 215 879

C/ de la Mujer Palentina (antigua Conde Vallellano)
34001 PALENCIA (junto a Plaza San Lázaro)
plenitud@plenitudsocial.es
www.plenitudsocial.com

MATERIALES DE CONSTRUCCIÓN
CONSTRUIMOS PALENCIA CONTIGO
¡Síguenos en Facebook y Twitter!
979 75 08 68
979 72 24 65
manconferjosa@ferjosa.es
www.ferjosapalencia.es
FERJOSA S.L.

ESCUELA DE
MÚSICA
Y DANZA
PALENCIA BORDÓN 2.0
@escuelabordon
Escuela de música y danza Bordón
BAILE MODERNO Y BALLET
MÚSICA Y MOVIMIENTO DE 3 A 5 AÑOS
PIANO, VIOLÍN, VIOLA, FLAUTA TRAVESERA,
GUITARRA ESPAÑOLA, GUITARRA FLAMENCA,
GUITARRA ELÉCTRICA, SAXOFÓN Y BATERÍA. NIÑOS Y ADULTOS.
desde los 3 años
C/VIRGEN DE LA ESPERANZA, 7. PALENCIA.
687289750
www.escuelademusicaydanzabordon.es

Editorial MIC
987 27 27 27
www.editorialmic.com

VITALDENT
PORQUE TU BOCA ES TODO
¿Por qué elegir la implantología inteligente?
Es mínimamente invasiva, más precisa y con mejor recuperación
200€
de descuento*
en tu tratamiento de implante + corona
NUEVA UBICACIÓN
Calle Felipe Prieto, 2
979 707 082

CONSEJO LOCAL DE PEÑAS DE PALENCIA

I DÍA DE PEÑAS

31 DE MAYO
PLAZA DE SAN PABLO

12:00 - 12:30
Desfile desde la Plaza Mayor hasta la Plaza San Pablo

12:30 - 13:00
Encuentro de Dulzaineros

13:00 - 14:30
Charanga Los Duendes

14:30 - 16:00
Charanga Los Chiguitos

16:00 - 17:30
Dabuttti

17:30 - 19:00
Pierre May DJ

Consejo Local de Peñas de Palencia

Colabora: Ayuntamiento de Palencia

roams

Nuestros clientes **ahorran de media 1.000€** al año **en sus facturas** de **telefonía, seguros, energía y alarmas.**

roams.es · 979 10 52 89