



MAPA ESTRATÉGICO DE RUIDO DE PALENCIA 2012

MAPAS I

MAPAS DE ZONIFICACIÓN ACÚSTICA



U.T.E.



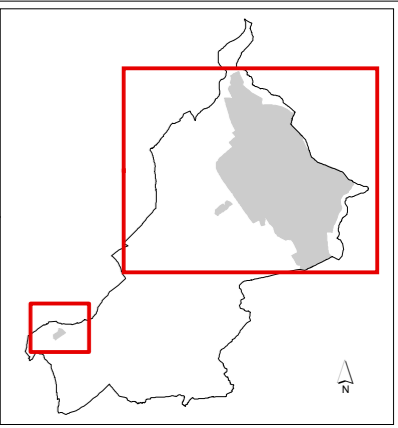
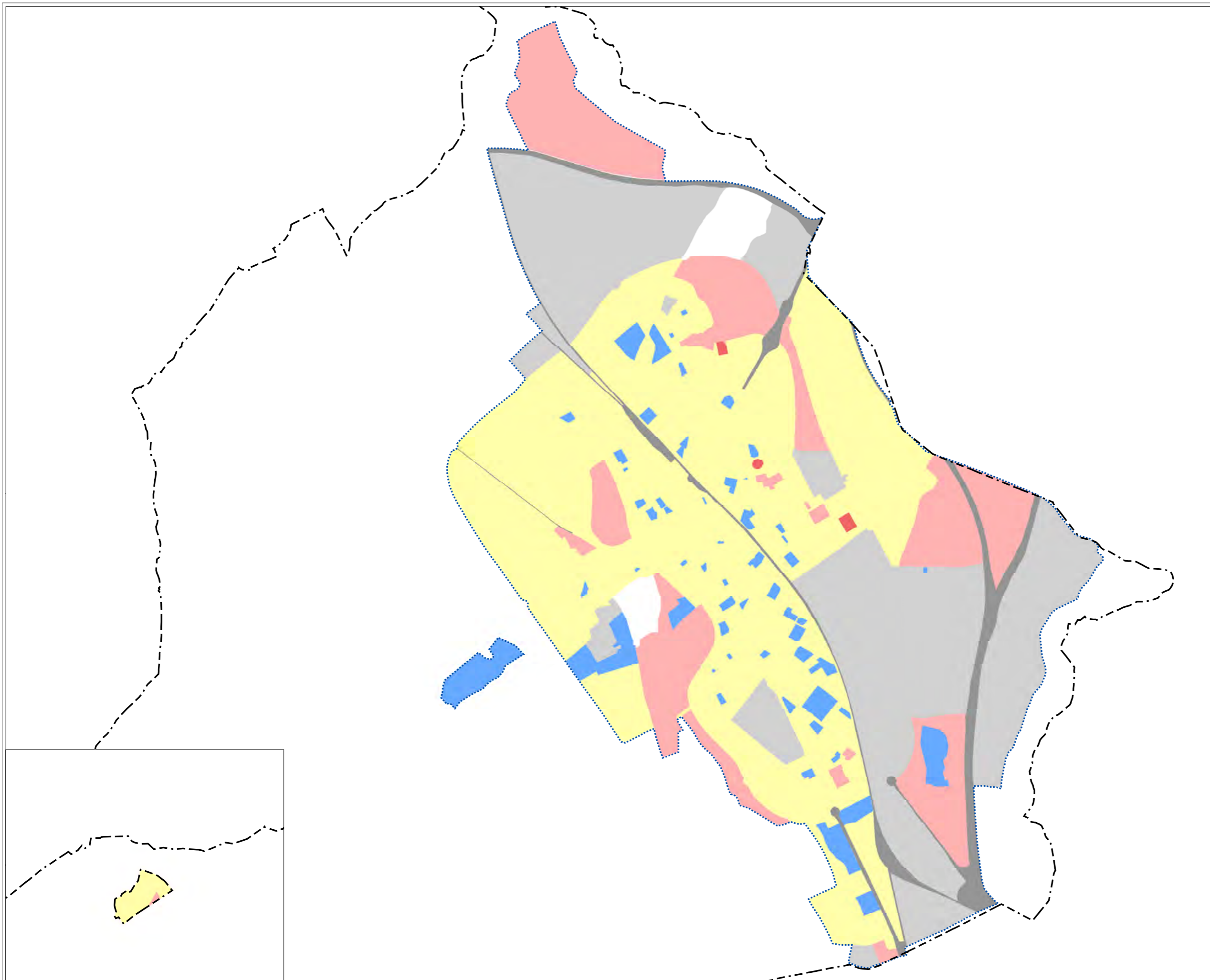

**MAPA ESTRATÉGICO
DE RUIDO DE
PALENCIA**

LEYENDA

- ÁREAS ACÚSTICAS**
- Área de silencio (sanitario, docente, etc)
Tipo 1 / Tipo e (*)
 - Área levemente ruidosa (residencial, hospedaje)
Tipo 2 / Tipo a (*)
 - Área tolerablemente ruidosa (oficinas, comercial, deportivo)
Tipo 3 / Tipo d (*)
 - Área tolerablemente ruidosa (recreativo, espectáculos)
Tipo 3 / Tipo c (*)
 - Área ruidosa (industrial)
Tipo 4 / Tipo b (*)
 - Área especialmente ruidosa (infraestructuras de transporte)
Tipo 5 / Tipo f (*)

(*) Ley 5/2009, de 4 de junio, del Ruido de Castilla y León (Tipos 1 - 5)
Real Decreto 1367/2007, de 19 de octubre (Tipos a - g)

- ELEMENTOS CARTOGRÁFICOS**
- Término municipal
 - Área de estudio

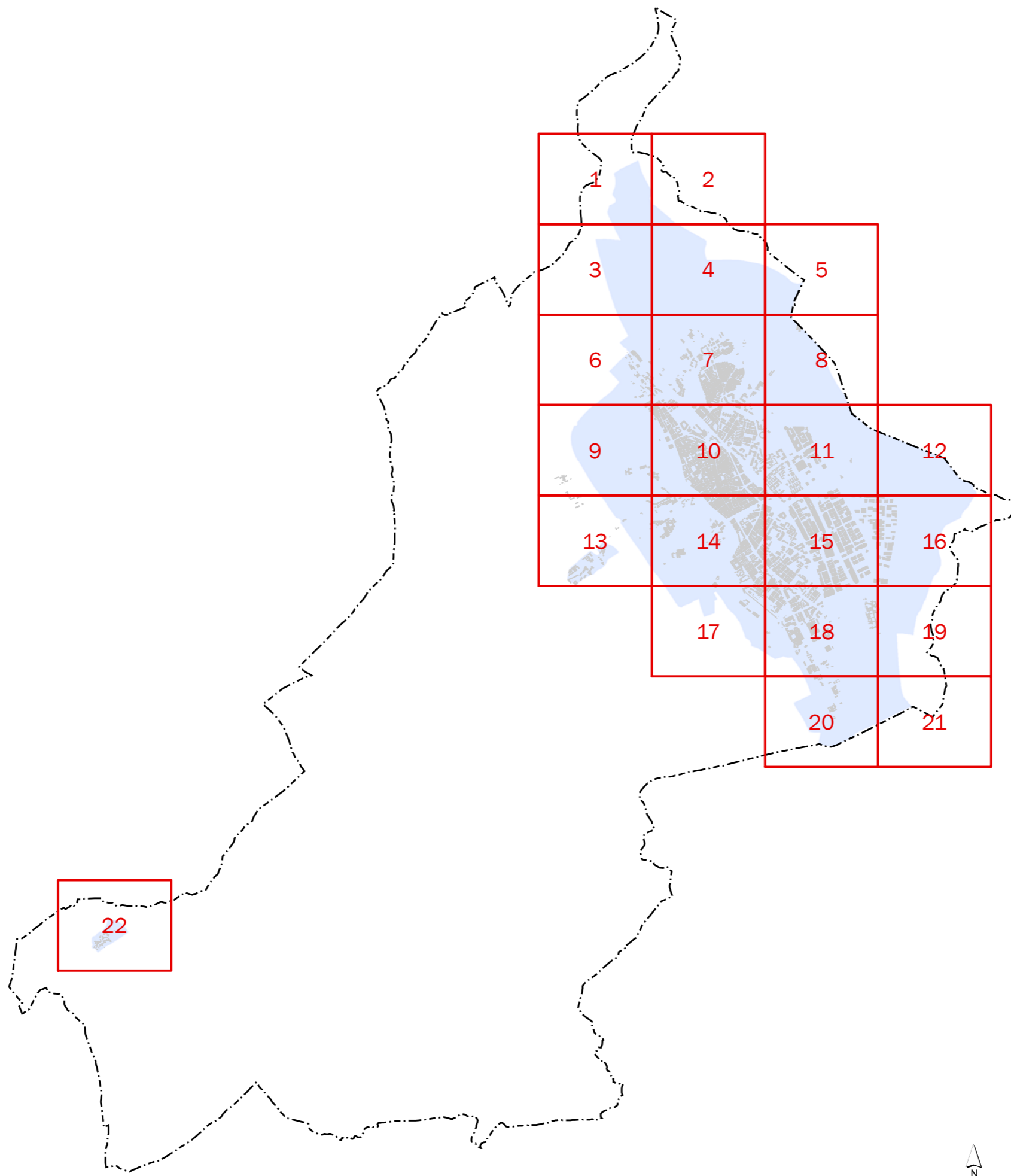

MAPA ESTRATÉGICO
DE RUIDO DE
PALENCIA

LEYENDA

MINUTA DE DISTRIBUCIÓN

- Hojas representadas
- Hojas no representadas

ELEMENTOS CARTOGRÁFICOS

- Término municipal
- Área de estudio



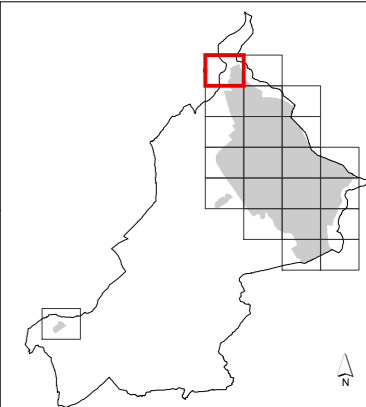







MAPA ESTRATÉGICO DE RUIDO DE PALENCIA









LEYENDA

ÁREAS ACÚSTICAS

-  Área de silencio (sanitario, docente, etc)
Tipo 1 / Tipo e (*)
-  Área levemente ruidosa (residencial, hospedaje)
Tipo 2 / Tipo a (*)
-  Área tolerablemente ruidosa (oficinas, comercial, deportivo)
Tipo 3 / Tipo d (*)
-  Área tolerablemente ruidosa (recreativo, espectáculos)
Tipo 3 / Tipo c (*)
-  Área ruidosa (industrial)
Tipo 4 / Tipo b (*)
-  Área especialmente ruidosa (infraestructuras de transporte)
Tipo 5 / Tipo f (*)

(*) Ley 5/2009, de 4 de junio, del Ruido de Castilla y León (Tipos 1 - 5)
Real Decreto 1367/2007, de 19 de octubre (Tipos a - g)

ELEMENTOS CARTOGRÁFICOS

-  Término municipal
-  Área de estudio
-  Curva de nivel
-  Curso fluvial
-  Carretera
-  Ferrocarril
-  Zona verde
-  Otros elementos

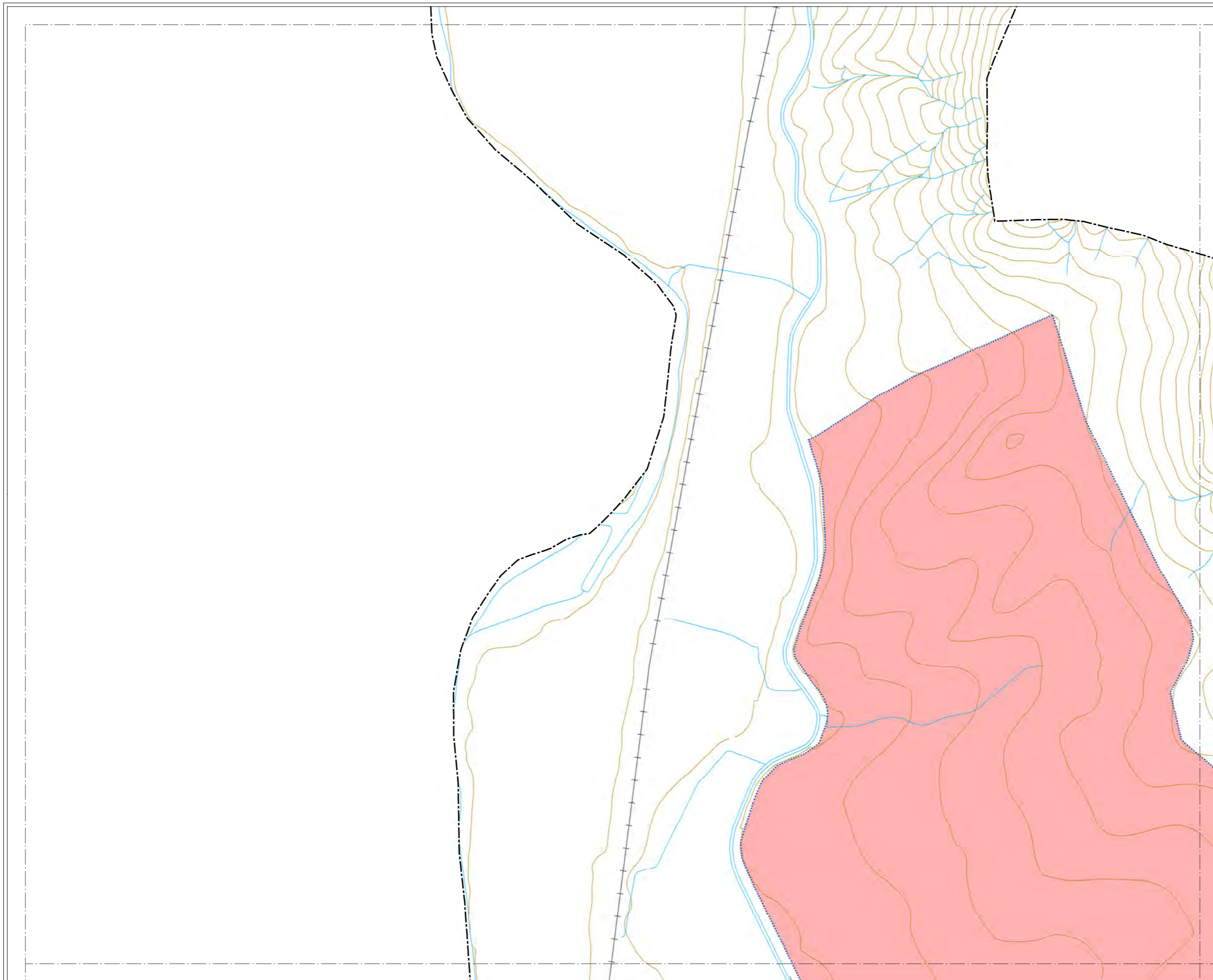

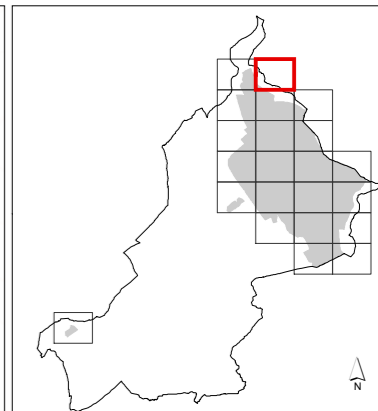
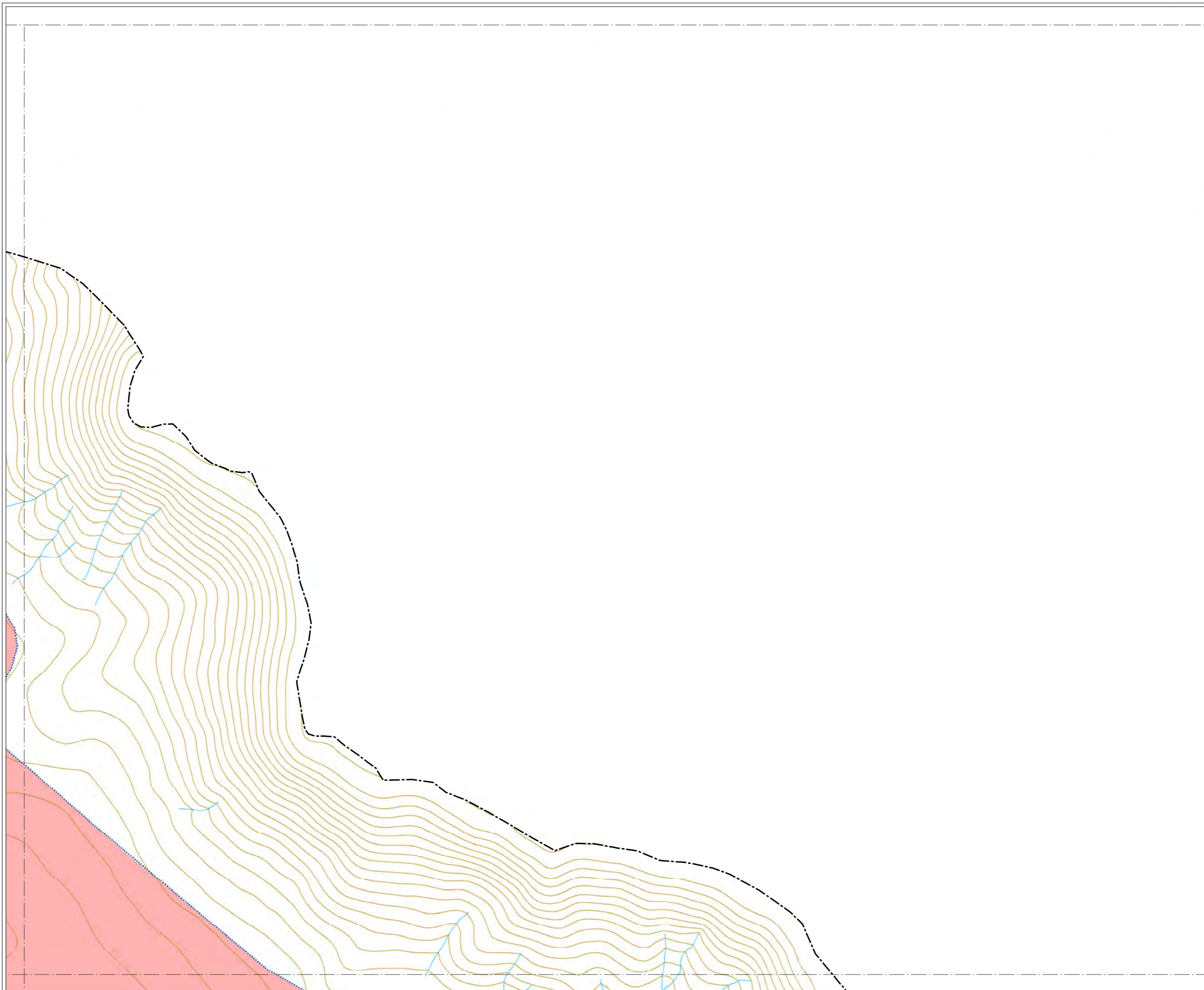

MAPA ESTRATÉGICO DE RUIDO DE PALENCIA

LEYENDA

ÁREAS ACÚSTICAS

- Área de silencio (sanitario, docente, etc)
Tipo 1 / Tipo e (*)
- Área levemente ruidosa (residencial, hospedaje)
Tipo 2 / Tipo a (*)
- Área tolerablemente ruidosa (oficinas, comercial, deportivo)
Tipo 3 / Tipo d (*)
- Área tolerablemente ruidosa (recreativo, espectáculos)
Tipo 3 / Tipo c (*)
- Área ruidosa (industrial)
Tipo 4 / Tipo b (*)
- Área especialmente ruidosa (infraestructuras de transporte)
Tipo 5 / Tipo f (*)

(*) Ley 5/2009, de 4 de junio, del Ruido de Castilla y León (Tipos 1 - 5)
Real Decreto 1367/2007, de 19 de octubre (Tipos a - g)

ELEMENTOS CARTOGRÁFICOS

- Término municipal
- Área de estudio
- Curva de nivel
- Curso fluvial
- Carretera
- Ferrocarril
- Zona verde
- Otros elementos

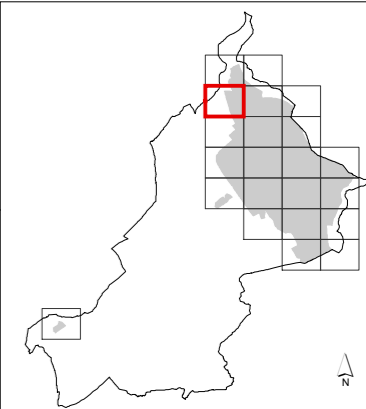
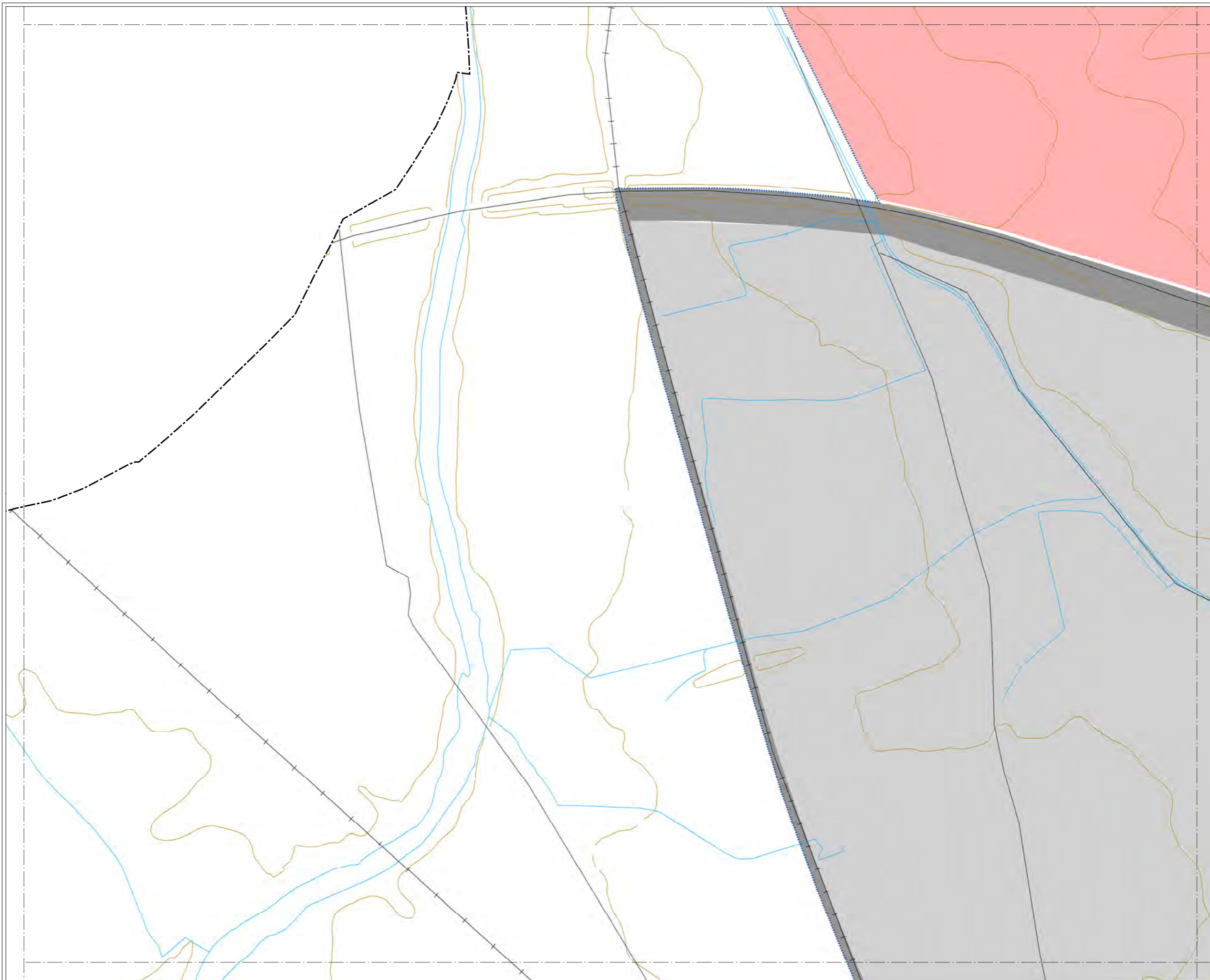

**MAPA ESTRATÉGICO
DE RUIDO DE
PALENCIA**

LEYENDA

- ÁREAS ACÚSTICAS**
- Área de silencio
(sanitario, docente, etc)
Tipo 1 / Tipo e (*)
 - Área levemente ruidosa
(residencial, hospedaje)
Tipo 2 / Tipo a (*)
 - Área tolerablemente ruidosa
(oficinas, comercial, deportivo)
Tipo 3 / Tipo d (*)
 - Área tolerablemente ruidosa
(recreativo, espectáculos)
Tipo 3 / Tipo c (*)
 - Área ruidosa
(industrial)
Tipo 4 / Tipo b (*)
 - Área especialmente ruidosa
(infraestructuras de transporte)
Tipo 5 / Tipo f (*)

(*) Ley 5/2009, de 4 de junio, del Ruido de Castilla y León (Tipos 1 - 5)
Real Decreto 1367/2007, de 19 de octubre (Tipos a - g)

ELEMENTOS CARTOGRÁFICOS

- Término municipal
- Área de estudio
- Curva de nivel
- Curso fluvial
- Carretera
- Ferrocarril
- Zona verde
- Otros elementos

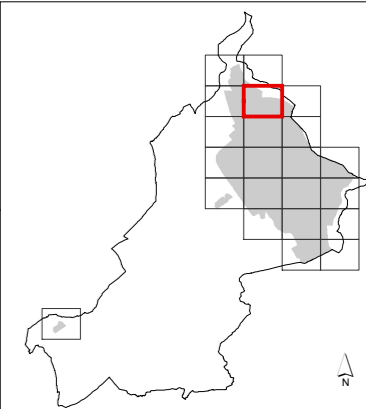
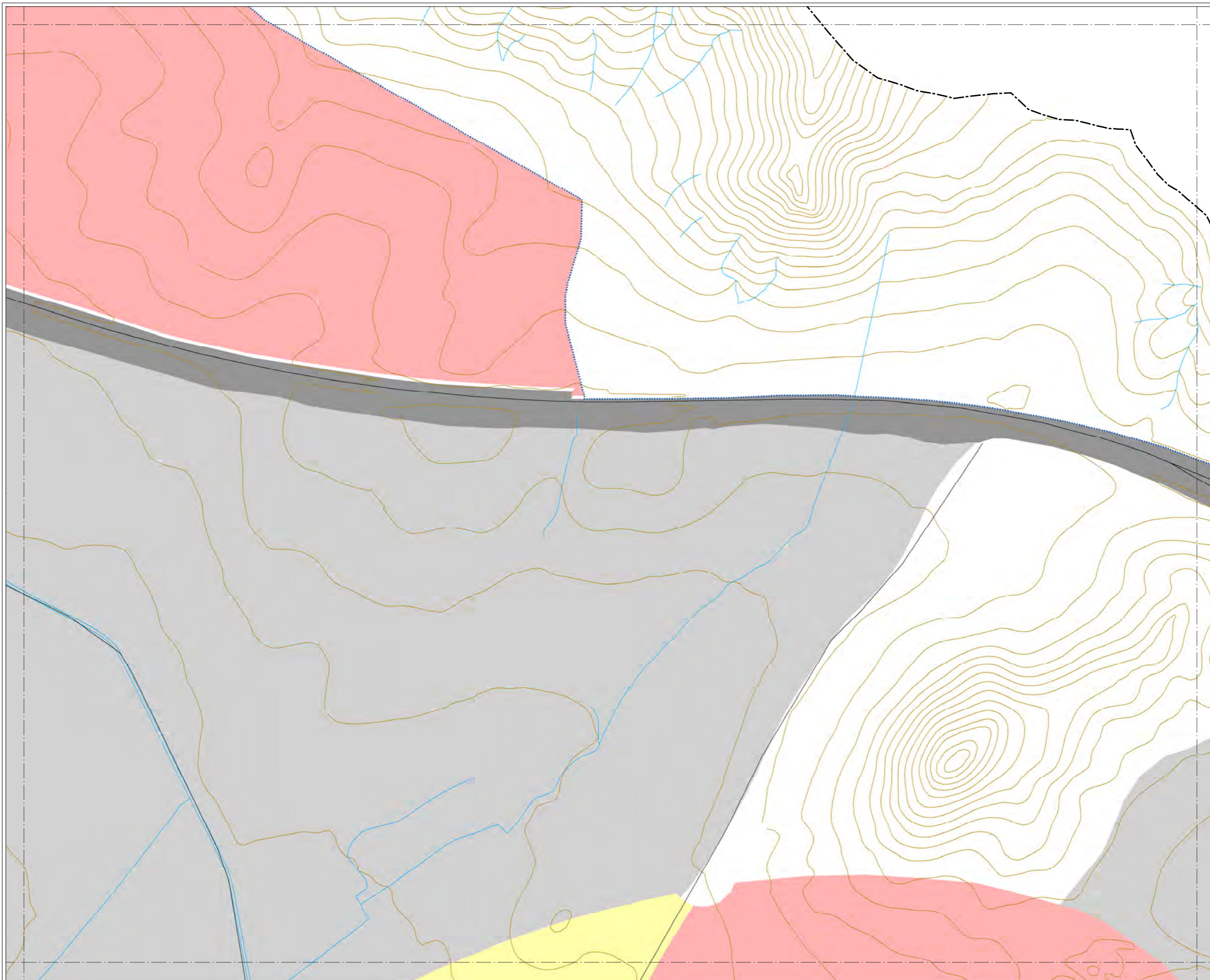

**MAPA ESTRATÉGICO
DE RUIDO DE
PALENCIA**

LEYENDA

ÁREAS ACÚSTICAS

- Área de silencio
(sanitario, docente, etc)
Tipo 1 / Tipo e (*)
- Área levemente ruidosa
(residencial, hospedaje)
Tipo 2 / Tipo a (*)
- Área tolerablemente ruidosa
(oficinas, comercial, deportivo)
Tipo 3 / Tipo d (*)
- Área tolerablemente ruidosa
(recreativo, espectáculos)
Tipo 3 / Tipo c (*)
- Área ruidosa
(industrial)
Tipo 4 / Tipo b (*)
- Área especialmente ruidosa
(infraestructuras de transporte)
Tipo 5 / Tipo f (*)

(*) Ley 5/2009, de 4 de junio, del Ruido de Castilla y León (Tipos 1 - 5)
Real Decreto 1367/2007, de 19 de octubre (Tipos a - g)

ELEMENTOS CARTOGRÁFICOS

- Término municipal
- Área de estudio
- Curva de nivel
- Curso fluvial
- Carretera
- Ferrocarril
- Zona verde
- Otros elementos

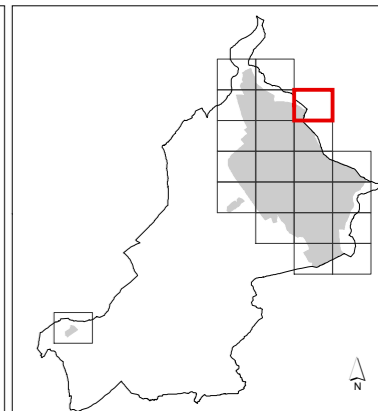
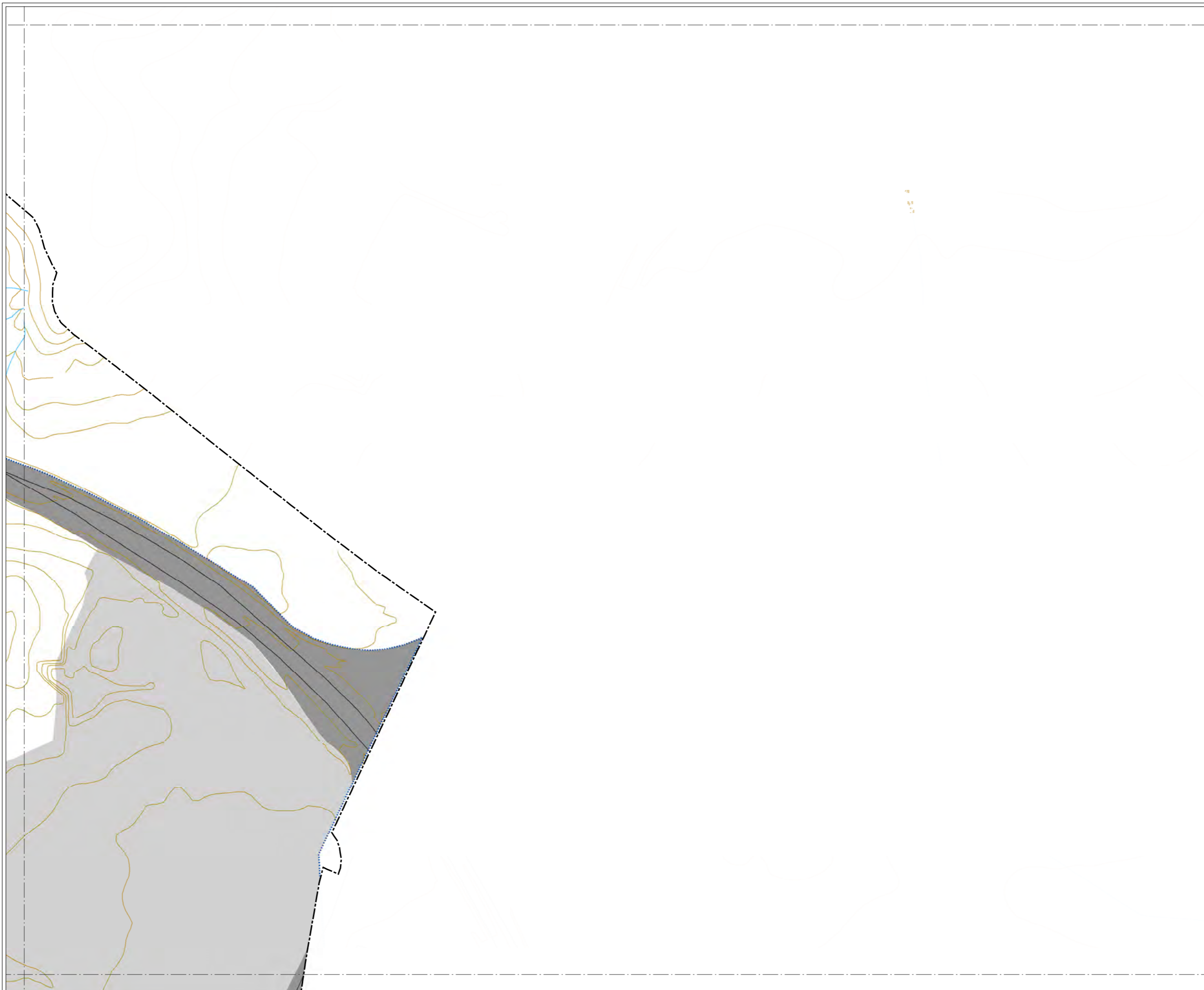

MAPA ESTRATÉGICO DE RUIDO DE PALENCIA

LEYENDA

ÁREAS ACÚSTICAS

- Área de silencio (sanitario, docente, etc)
Tipo 1 / Tipo e (*)
- Área levemente ruidosa (residencial, hospedaje)
Tipo 2 / Tipo a (*)
- Área tolerablemente ruidosa (oficinas, comercial, deportivo)
Tipo 3 / Tipo d (*)
- Área tolerablemente ruidosa (recreativo, espectáculos)
Tipo 3 / Tipo c (*)
- Área ruidosa (industrial)
Tipo 4 / Tipo b (*)
- Área especialmente ruidosa (infraestructuras de transporte)
Tipo 5 / Tipo f (*)

(*) Ley 5/2009, de 4 de junio, del Ruido de Castilla y León (Tipos 1 - 5)
Real Decreto 1367/2007, de 19 de octubre (Tipos a - g)

ELEMENTOS CARTOGRÁFICOS

- Término municipal
- Área de estudio
- Curva de nivel
- Curso fluvial
- Carretera
- Ferrocarril
- Zona verde
- Otros elementos

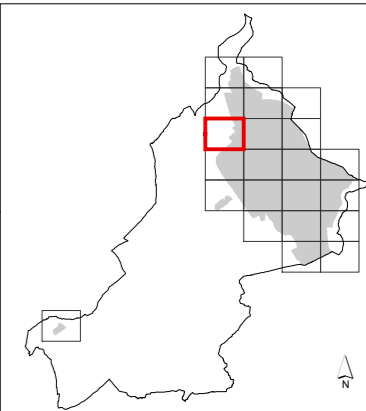
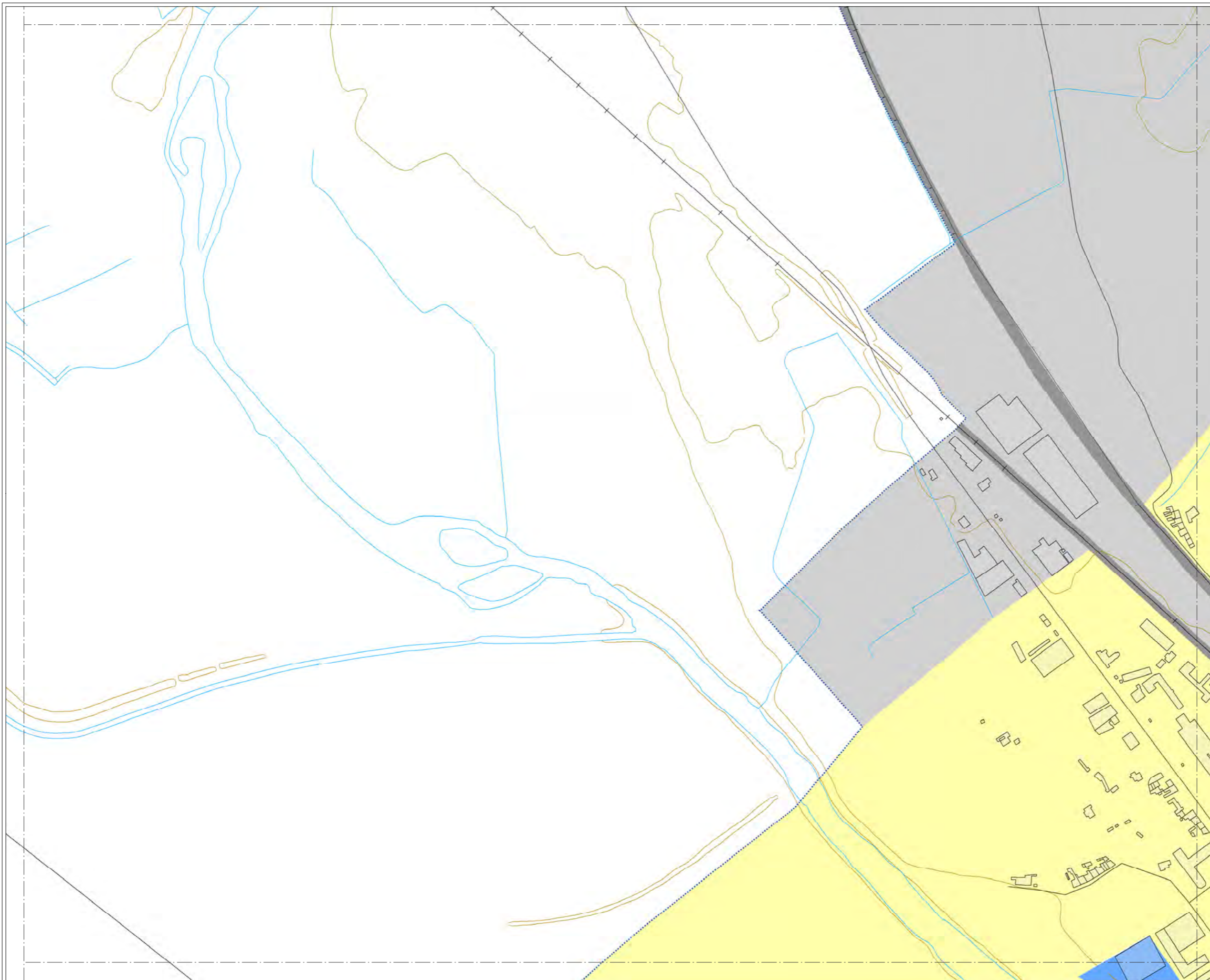

**MAPA ESTRATÉGICO
DE RUIDO DE
PALENCIA**

LEYENDA

ÁREAS ACÚSTICAS

- Área de silencio
(sanitario, docente, etc)
Tipo 1 / Tipo e (*)
- Área levemente ruidosa
(residencial, hospedaje)
Tipo 2 / Tipo a (*)
- Área tolerablemente ruidosa
(oficinas, comercial, deportivo)
Tipo 3 / Tipo d (*)
- Área tolerablemente ruidosa
(recreativo, espectáculos)
Tipo 3 / Tipo c (*)
- Área ruidosa
(industrial)
Tipo 4 / Tipo b (*)
- Área especialmente ruidosa
(infraestructuras de transporte)
Tipo 5 / Tipo f (*)

(*) Ley 5/2009, de 4 de junio, del Ruido de Castilla y León (Tipos 1 - 5)
Real Decreto 1367/2007, de 19 de octubre (Tipos a - g)

ELEMENTOS CARTOGRÁFICOS

- Término municipal
- Área de estudio
- Curva de nivel
- Curso fluvial
- Carretera
- Ferrocarril
- Zona verde
- Otros elementos

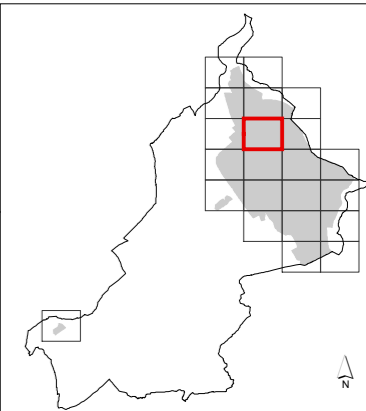
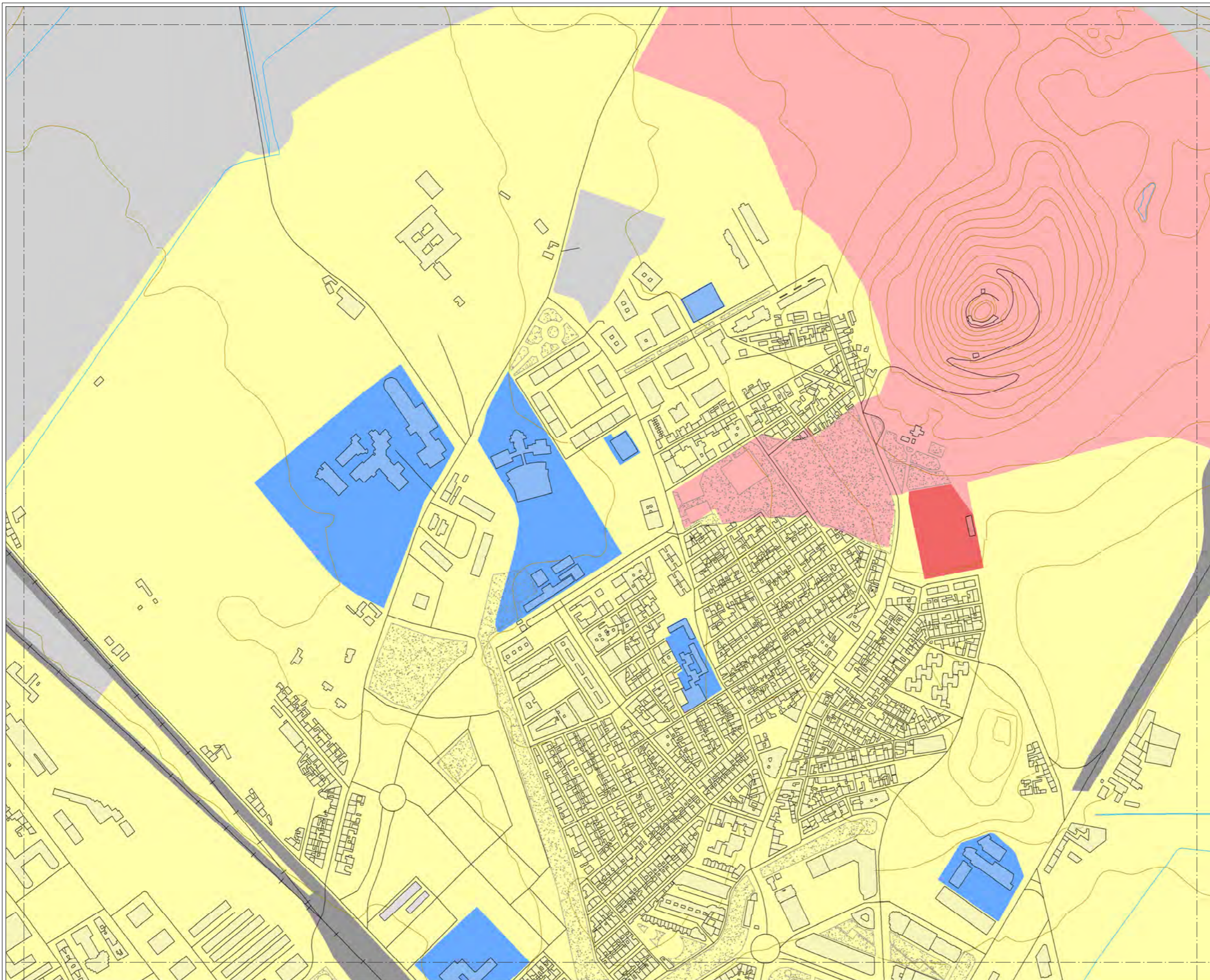

**MAPA ESTRATÉGICO
DE RUIDO DE
PALENCIA**

LEYENDA

ÁREAS ACÚSTICAS

- Área de silencio
(sanitario, docente, etc)
Tipo 1 / Tipo e (*)
- Área levemente ruidosa
(residencial, hospedaje)
Tipo 2 / Tipo a (*)
- Área tolerablemente ruidosa
(oficinas, comercial, deportivo)
Tipo 3 / Tipo d (*)
- Área tolerablemente ruidosa
(recreativo, espectáculos)
Tipo 3 / Tipo c (*)
- Área ruidosa
(industrial)
Tipo 4 / Tipo b (*)
- Área especialmente ruidosa
(infraestructuras de transporte)
Tipo 5 / Tipo f (*)

(*) Ley 5/2009, de 4 de junio, del Ruido de Castilla y León (Tipos 1 - 5)
Real Decreto 1367/2007, de 19 de octubre (Tipos a - g)

ELEMENTOS CARTOGRÁFICOS

- Término municipal
- Área de estudio
- Curva de nivel
- Curso fluvial
- Carretera
- Ferrocarril
- Zona verde
- Otros elementos

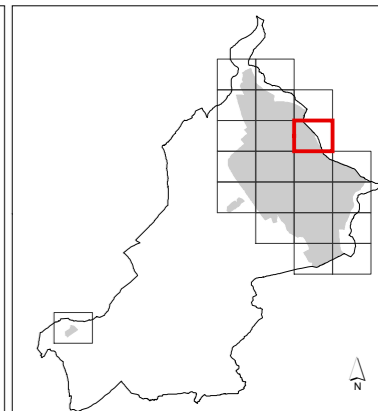
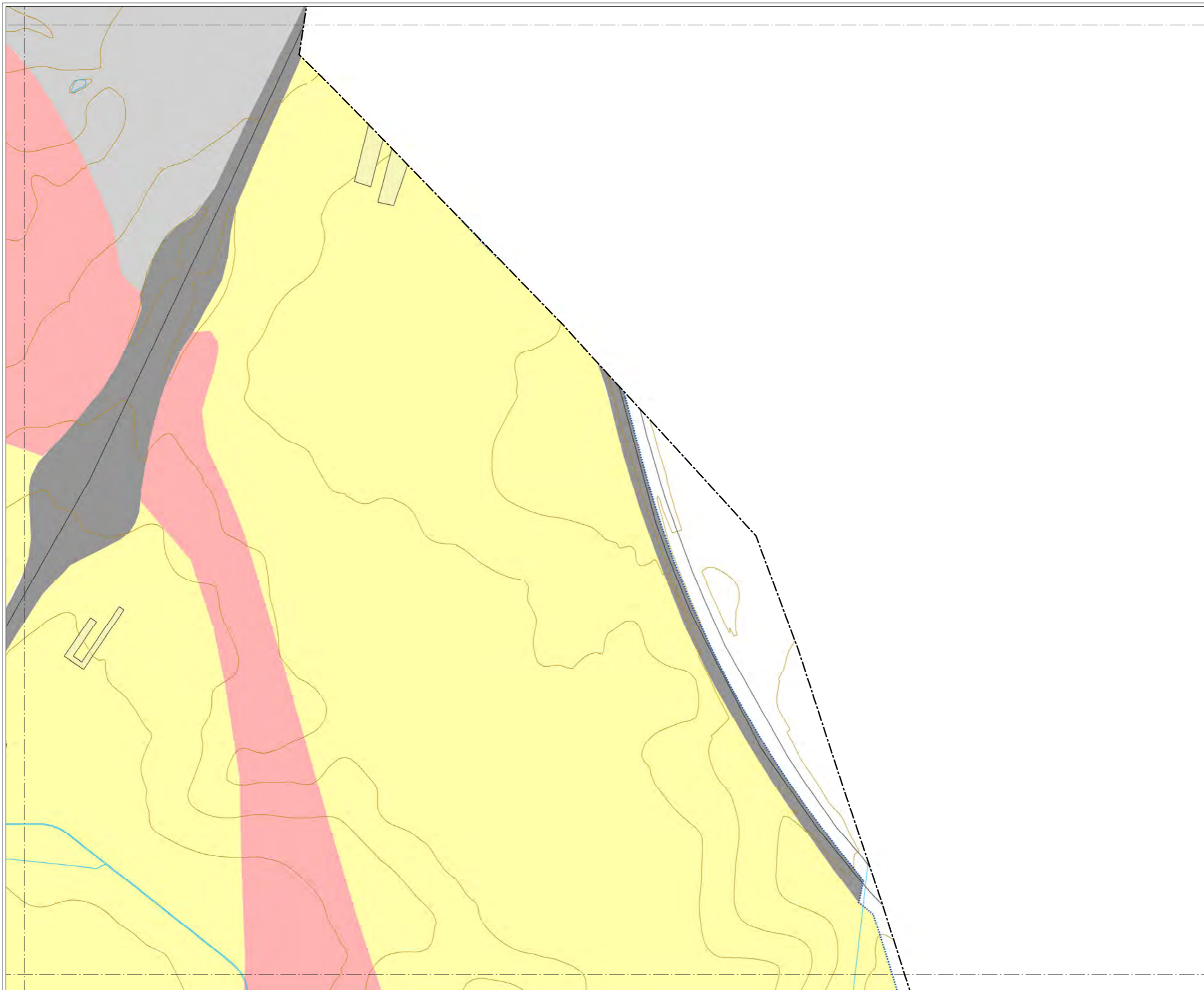

**MAPA ESTRATÉGICO
DE RUIDO DE
PALENCIA**

LEYENDA

ÁREAS ACÚSTICAS

- Área de silencio
(sanitario, docente, etc)
Tipo 1 / Tipo e (*)
- Área levemente ruidosa
(residencial, hospedaje)
Tipo 2 / Tipo a (*)
- Área tolerablemente ruidosa
(oficinas, comercial, deportivo)
Tipo 3 / Tipo d (*)
- Área tolerablemente ruidosa
(recreativo, espectáculos)
Tipo 3 / Tipo c (*)
- Área ruidosa
(industrial)
Tipo 4 / Tipo b (*)
- Área especialmente ruidosa
(infraestructuras de transporte)
Tipo 5 / Tipo f (*)

(*) Ley 5/2009, de 4 de junio, del Ruido de Castilla y León (Tipos 1 - 5)
Real Decreto 1367/2007, de 19 de octubre (Tipos a - g)

ELEMENTOS CARTOGRÁFICOS

- Término municipal
- Área de estudio
- Curva de nivel
- Curso fluvial
- Carretera
- ++ Ferrocarril
- Zona verde
- Otros elementos

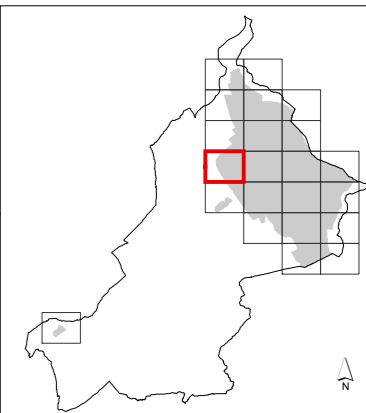
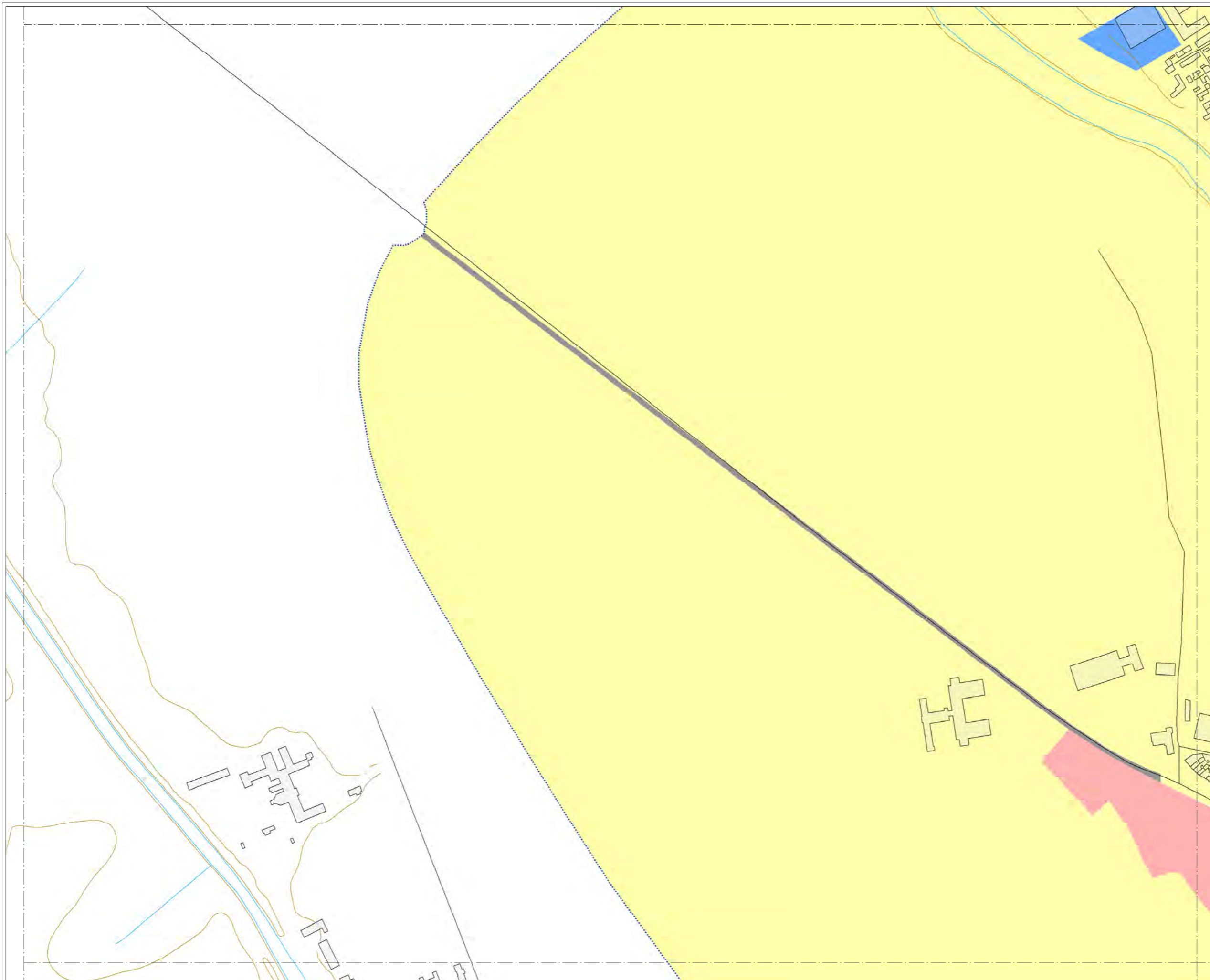

**MAPA ESTRATÉGICO
DE RUIDO DE
PALENCIA**

LEYENDA

- ÁREAS ACÚSTICAS**
- Área de silencio
(sanitario, docente, etc)
Tipo 1 / Tipo e (*)
 - Área levemente ruidosa
(residencial, hospedaje)
Tipo 2 / Tipo a (*)
 - Área tolerablemente ruidosa
(oficinas, comercial, deportivo)
Tipo 3 / Tipo d (*)
 - Área tolerablemente ruidosa
(recreativo, espectáculos)
Tipo 3 / Tipo c (*)
 - Área ruidosa
(industrial)
Tipo 4 / Tipo b (*)
 - Área especialmente ruidosa
(infraestructuras de transporte)
Tipo 5 / Tipo f (*)

(*) Ley 5/2009, de 4 de junio, del Ruido de Castilla y León (Tipos 1 - 5)
Real Decreto 1367/2007, de 19 de octubre (Tipos a - g)

ELEMENTOS CARTOGRÁFICOS

- Término municipal
- Área de estudio
- Curva de nivel
- Curso fluvial
- Carretera
- Ferrocarril
- Zona verde
- Otros elementos

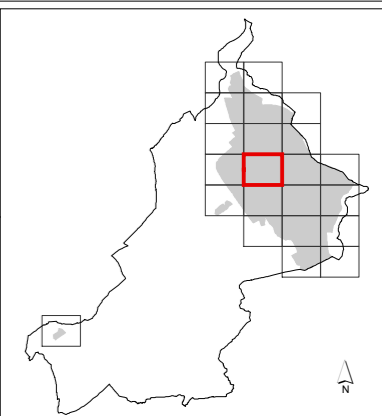
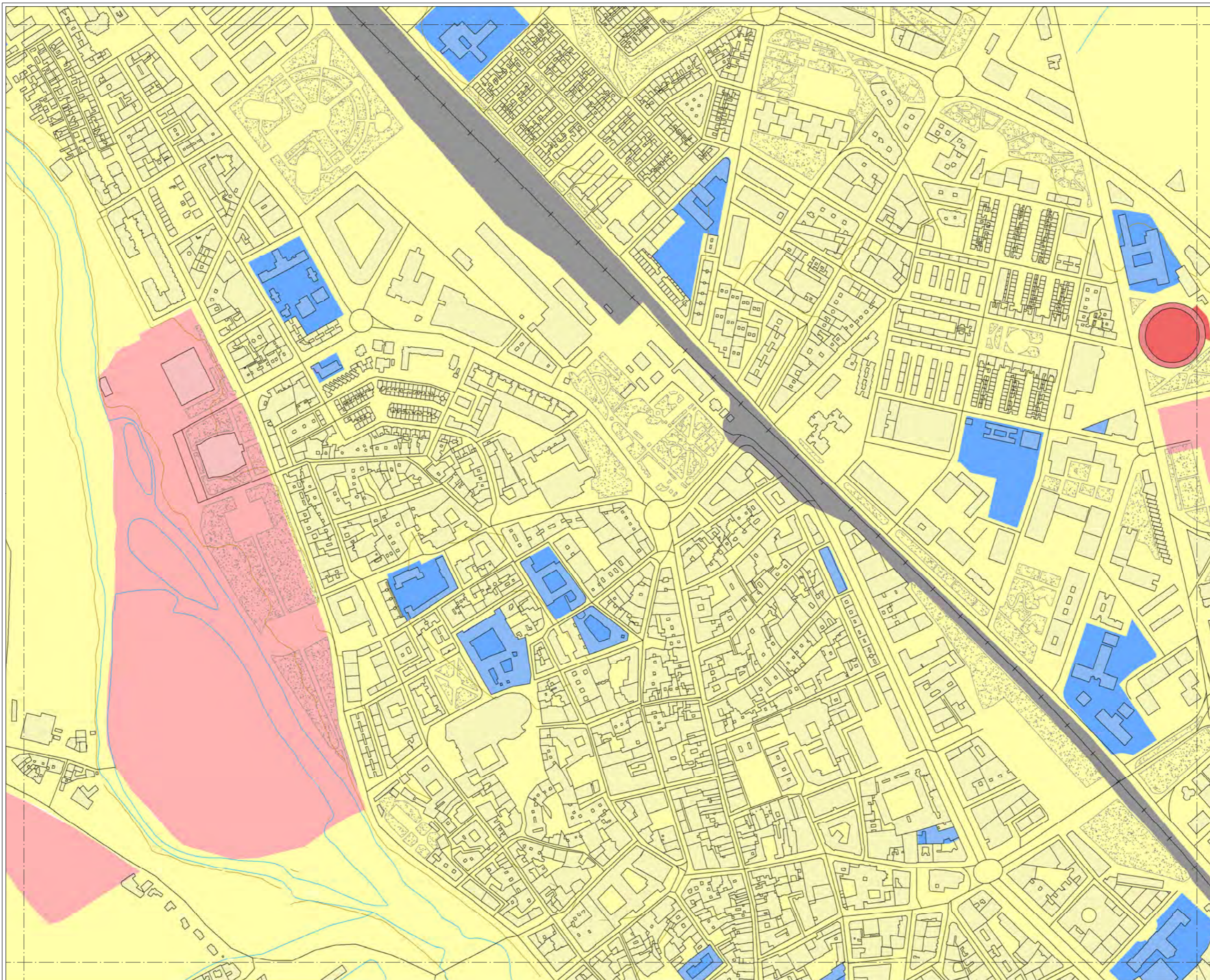

**MAPA ESTRATÉGICO
DE RUIDO DE
PALENCIA**

LEYENDA

- ÁREAS ACÚSTICAS**
- Área de silencio (sanitario, docente, etc)
Tipo 1 / Tipo e (*)
 - Área levemente ruidosa (residencial, hospedaje)
Tipo 2 / Tipo a (*)
 - Área tolerablemente ruidosa (oficinas, comercial, deportivo)
Tipo 3 / Tipo d (*)
 - Área tolerablemente ruidosa (recreativo, espectáculos)
Tipo 3 / Tipo c (*)
 - Área ruidosa (industrial)
Tipo 4 / Tipo b (*)
 - Área especialmente ruidosa (infraestructuras de transporte)
Tipo 5 / Tipo f (*)

(*) Ley 5/2009, de 4 de junio, del Ruido de Castilla y León (Tipos 1 - 5)
Real Decreto 1367/2007, de 19 de octubre (Tipos a - g)

ELEMENTOS CARTOGRÁFICOS

- Término municipal
- Área de estudio
- Curva de nivel
- Curso fluvial
- Carretera
- Ferrocarril
- Zona verde
- Otros elementos

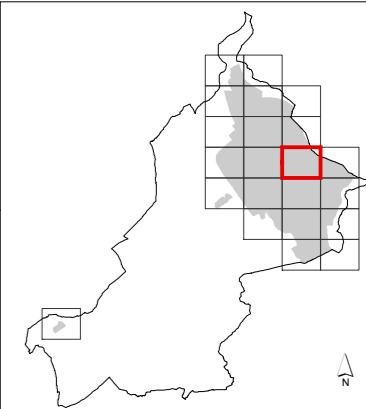
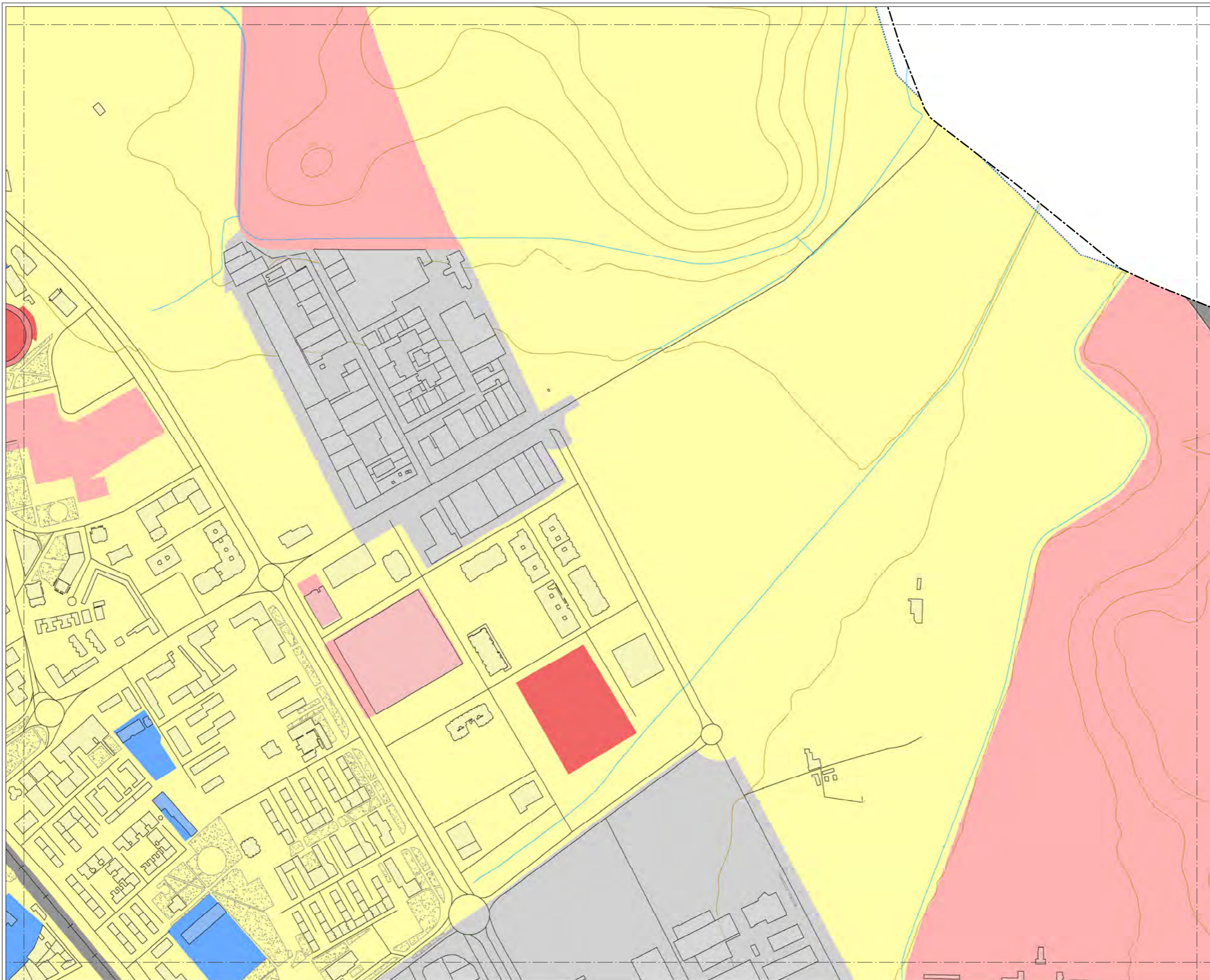

**MAPA ESTRATÉGICO
DE RUIDO DE
PALENCIA**

LEYENDA

ÁREAS ACÚSTICAS

- Área de silencio
(sanitario, docente, etc)
Tipo 1 / Tipo e (*)
- Área levemente ruidosa
(residencial, hospedaje)
Tipo 2 / Tipo a (*)
- Área tolerablemente ruidosa
(oficinas, comercial, deportivo)
Tipo 3 / Tipo d (*)
- Área tolerablemente ruidosa
(recreativo, espectáculos)
Tipo 3 / Tipo c (*)
- Área ruidosa
(industrial)
Tipo 4 / Tipo b (*)
- Área especialmente ruidosa
(infraestructuras de transporte)
Tipo 5 / Tipo f (*)

(*) Ley 5/2009, de 4 de junio, del Ruido de Castilla y León (Tipos 1 - 5)
Real Decreto 1367/2007, de 19 de octubre (Tipos a - g)

ELEMENTOS CARTOGRÁFICOS

- Término municipal
- Área de estudio
- Curva de nivel
- Curso fluvial
- Carretera
- + Ferrocarril
- Zona verde
- Otros elementos

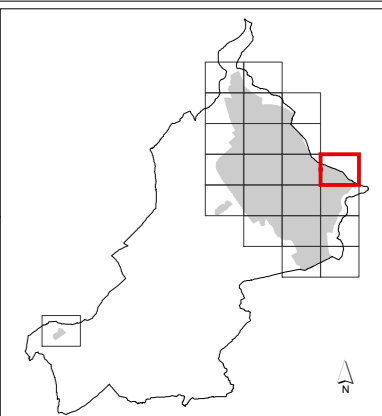
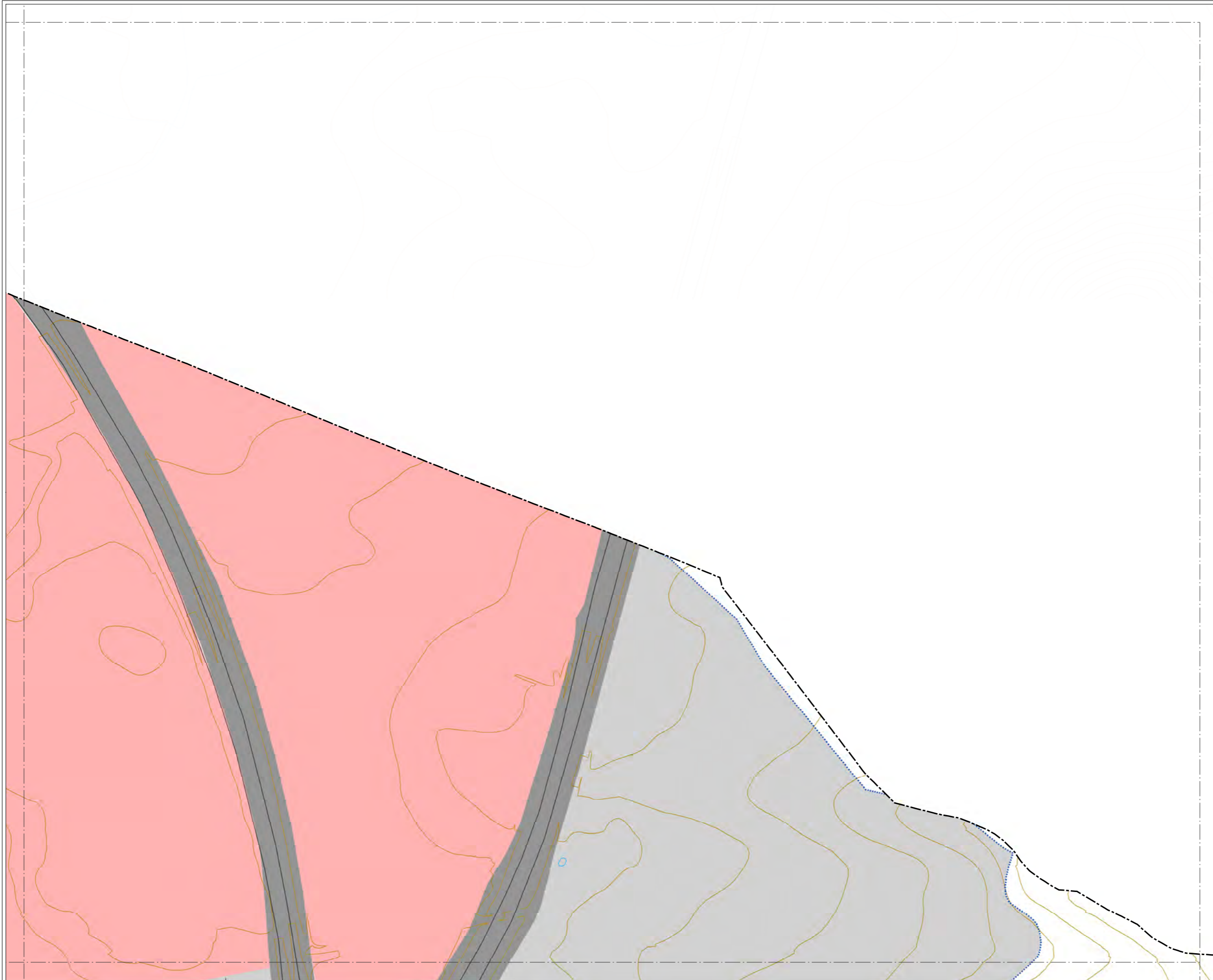

**MAPA ESTRATÉGICO
DE RUIDO DE
PALENCIA**

LEYENDA

- ÁREAS ACÚSTICAS**
- Área de silencio (sanitario, docente, etc) Tipo 1 / Tipo e (*)
 - Área levemente ruidosa (residencial, hospedaje) Tipo 2 / Tipo a (*)
 - Área tolerablemente ruidosa (oficinas, comercial, deportivo) Tipo 3 / Tipo d (*)
 - Área tolerablemente ruidosa (recreativo, espectáculos) Tipo 3 / Tipo c (*)
 - Área ruidosa (industrial) Tipo 4 / Tipo b (*)
 - Área especialmente ruidosa (infraestructuras de transporte) Tipo 5 / Tipo f (*)

(*) Ley 5/2009, de 4 de junio, del Ruido de Castilla y León (Tipos 1 - 5)
Real Decreto 1367/2007, de 19 de octubre (Tipos a - g)

- ELEMENTOS CARTOGRÁFICOS**
- Término municipal
 - Área de estudio
 - Curva de nivel
 - Curso fluvial
 - Carretera
 - Ferrocarril
 - Zona verde
 - Otros elementos

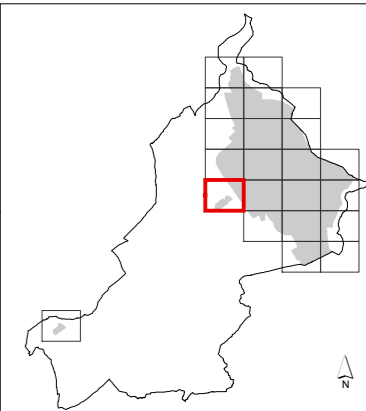
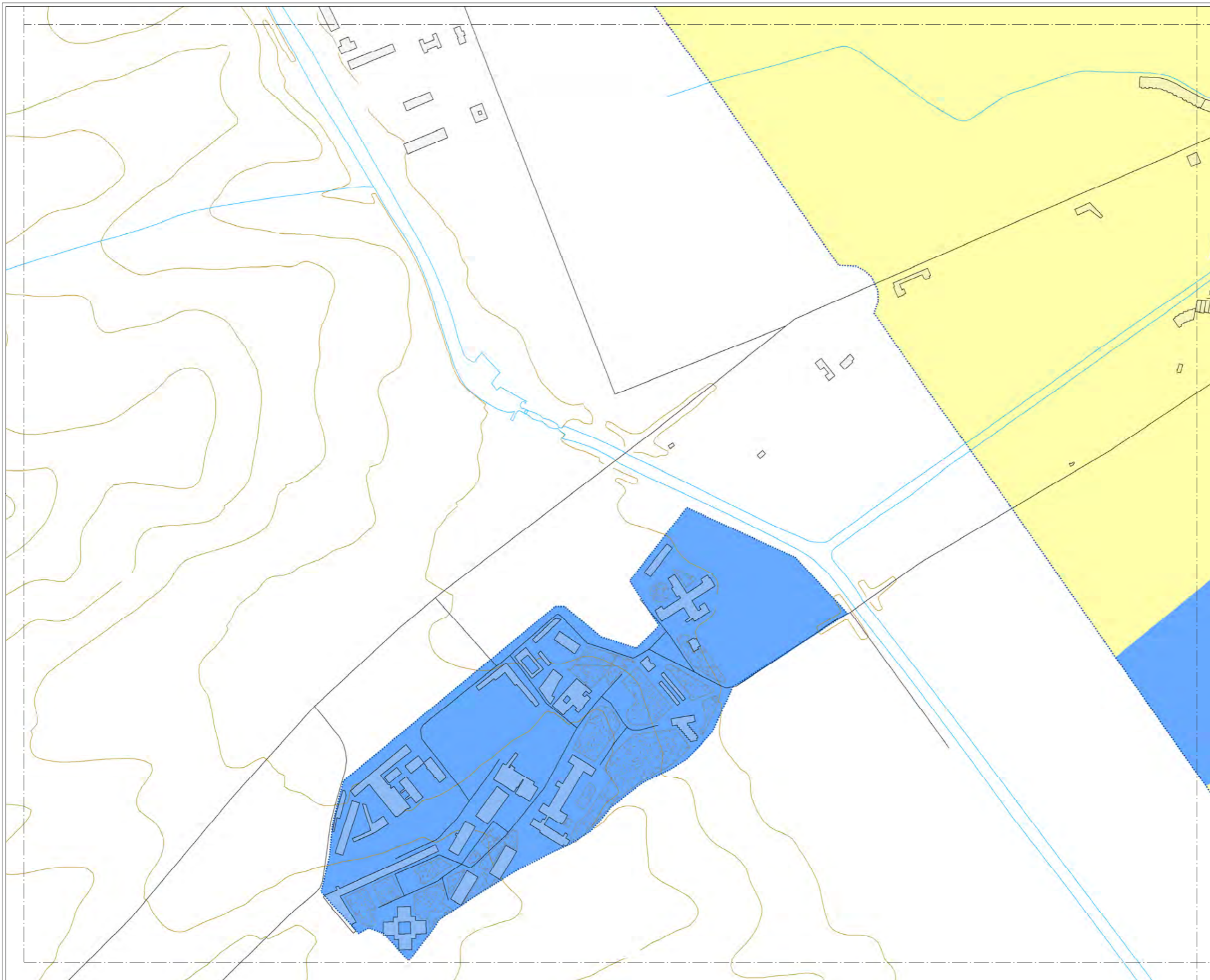

MAPA ESTRATÉGICO DE RUIDO DE PALENCIA

LEYENDA

ÁREAS ACÚSTICAS

- Área de silencio (sanitario, docente, etc)
Tipo 1 / Tipo e (*)
- Área levemente ruidosa (residencial, hospedaje)
Tipo 2 / Tipo a (*)
- Área tolerablemente ruidosa (oficinas, comercial, deportivo)
Tipo 3 / Tipo d (*)
- Área tolerablemente ruidosa (recreativo, espectáculos)
Tipo 3 / Tipo c (*)
- Área ruidosa (industrial)
Tipo 4 / Tipo b (*)
- Área especialmente ruidosa (infraestructuras de transporte)
Tipo 5 / Tipo f (*)

(*) Ley 5/2009, de 4 de junio, del Ruido de Castilla y León (Tipos 1 - 5)
Real Decreto 1367/2007, de 19 de octubre (Tipos a - g)

ELEMENTOS CARTOGRÁFICOS

- Término municipal
- Área de estudio
- Curva de nivel
- Curso fluvial
- Carretera
- ++ Ferrocarril
- Zona verde
- Otros elementos

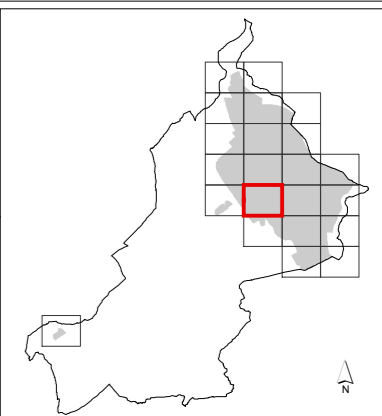
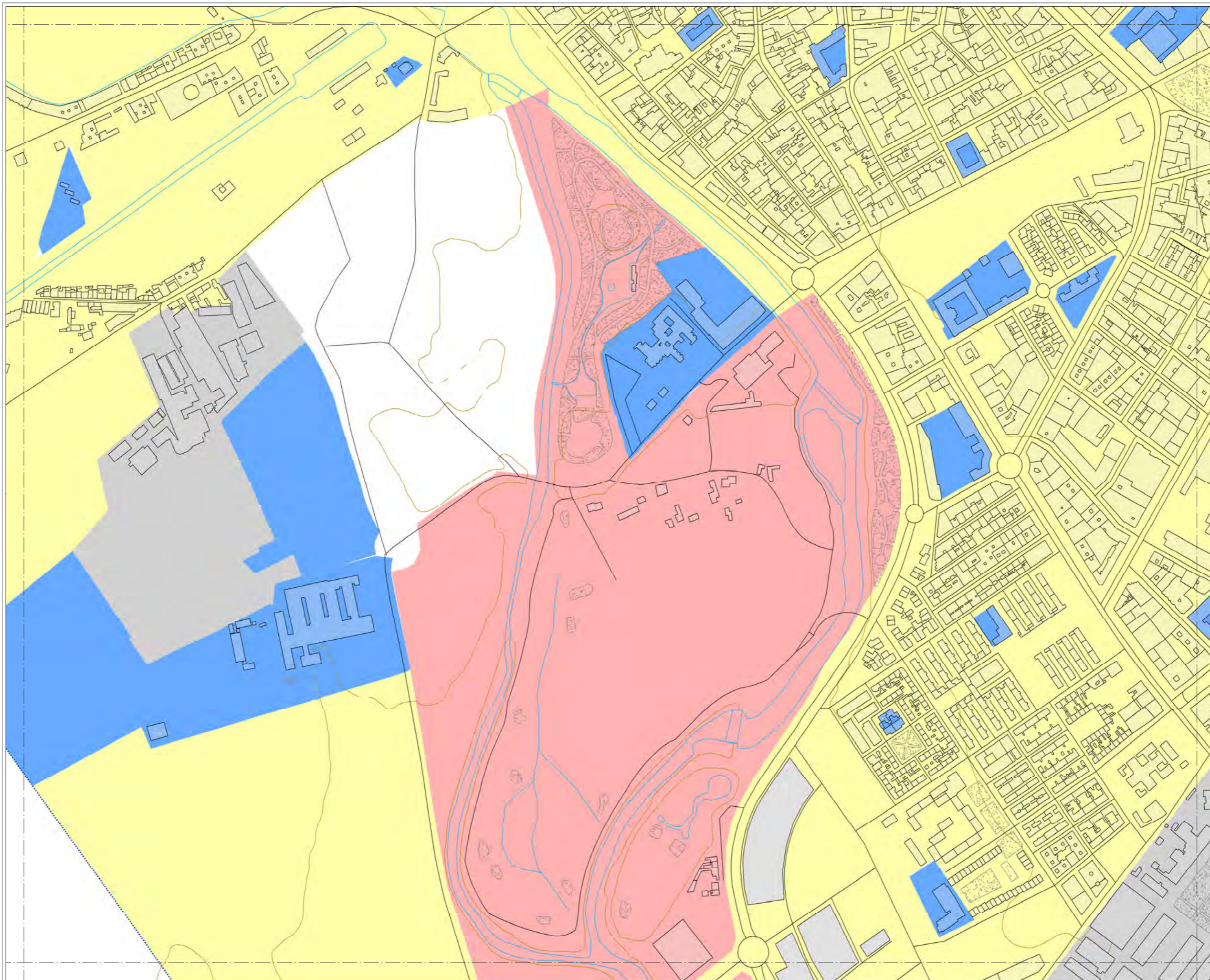

**MAPA ESTRATÉGICO
DE RUIDO DE
PALENCIA**

LEYENDA

- ÁREAS ACÚSTICAS**
- Área de silencio (sanitario, docente, etc)
Tipo 1 / Tipo e (*)
 - Área levemente ruidosa (residencial, hospedaje)
Tipo 2 / Tipo a (*)
 - Área tolerablemente ruidosa (oficinas, comercial, deportivo)
Tipo 3 / Tipo d (*)
 - Área tolerablemente ruidosa (recreativo, espectáculos)
Tipo 3 / Tipo c (*)
 - Área ruidosa (industrial)
Tipo 4 / Tipo b (*)
 - Área especialmente ruidosa (infraestructuras de transporte)
Tipo 5 / Tipo f (*)

(*) Ley 5/2009, de 4 de junio, del Ruido de Castilla y León (Tipos 1 - 5)
Real Decreto 1367/2007, de 19 de octubre (Tipos a - g)

ELEMENTOS CARTOGRÁFICOS

- Término municipal
- Área de estudio
- Curva de nivel
- Curso fluvial
- Carretera
- Ferrocarril
- Zona verde
- Otros elementos

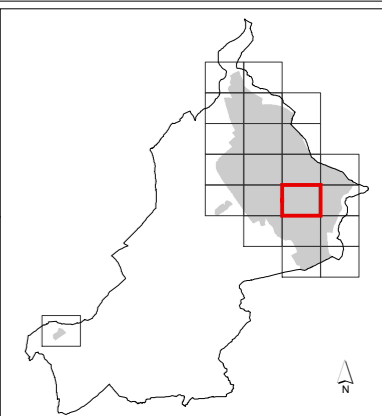
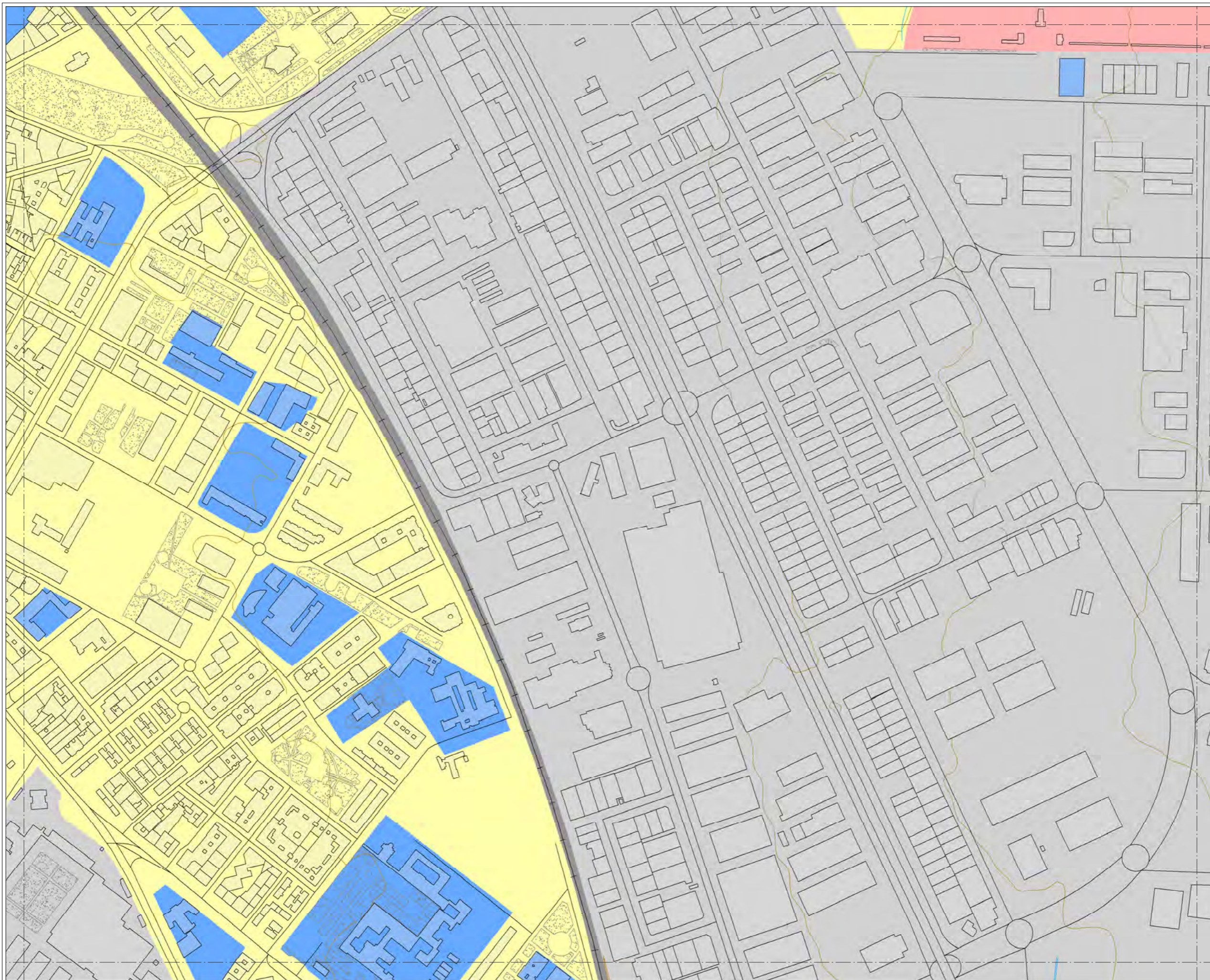

**MAPA ESTRATÉGICO
DE RUIDO DE
PALENCIA**

LEYENDA

- ÁREAS ACÚSTICAS**
- Área de silencio (sanitario, docente, etc)
Tipo 1 / Tipo e (*)
 - Área levemente ruidosa (residencial, hospedaje)
Tipo 2 / Tipo a (*)
 - Área tolerablemente ruidosa (oficinas, comercial, deportivo)
Tipo 3 / Tipo d (*)
 - Área tolerablemente ruidosa (recreativo, espectáculos)
Tipo 3 / Tipo c (*)
 - Área ruidosa (industrial)
Tipo 4 / Tipo b (*)
 - Área especialmente ruidosa (infraestructuras de transporte)
Tipo 5 / Tipo f (*)

(*) Ley 5/2009, de 4 de junio, del Ruido de Castilla y León (Tipos 1 - 5)
Real Decreto 1367/2007, de 19 de octubre (Tipos a - g)

ELEMENTOS CARTOGRÁFICOS

- Término municipal
- Área de estudio
- Curva de nivel
- Curso fluvial
- Carretera
- Ferrocarril
- Zona verde
- Otros elementos

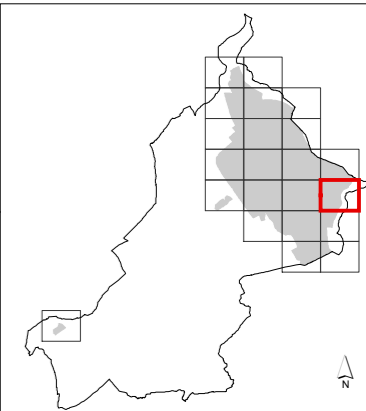
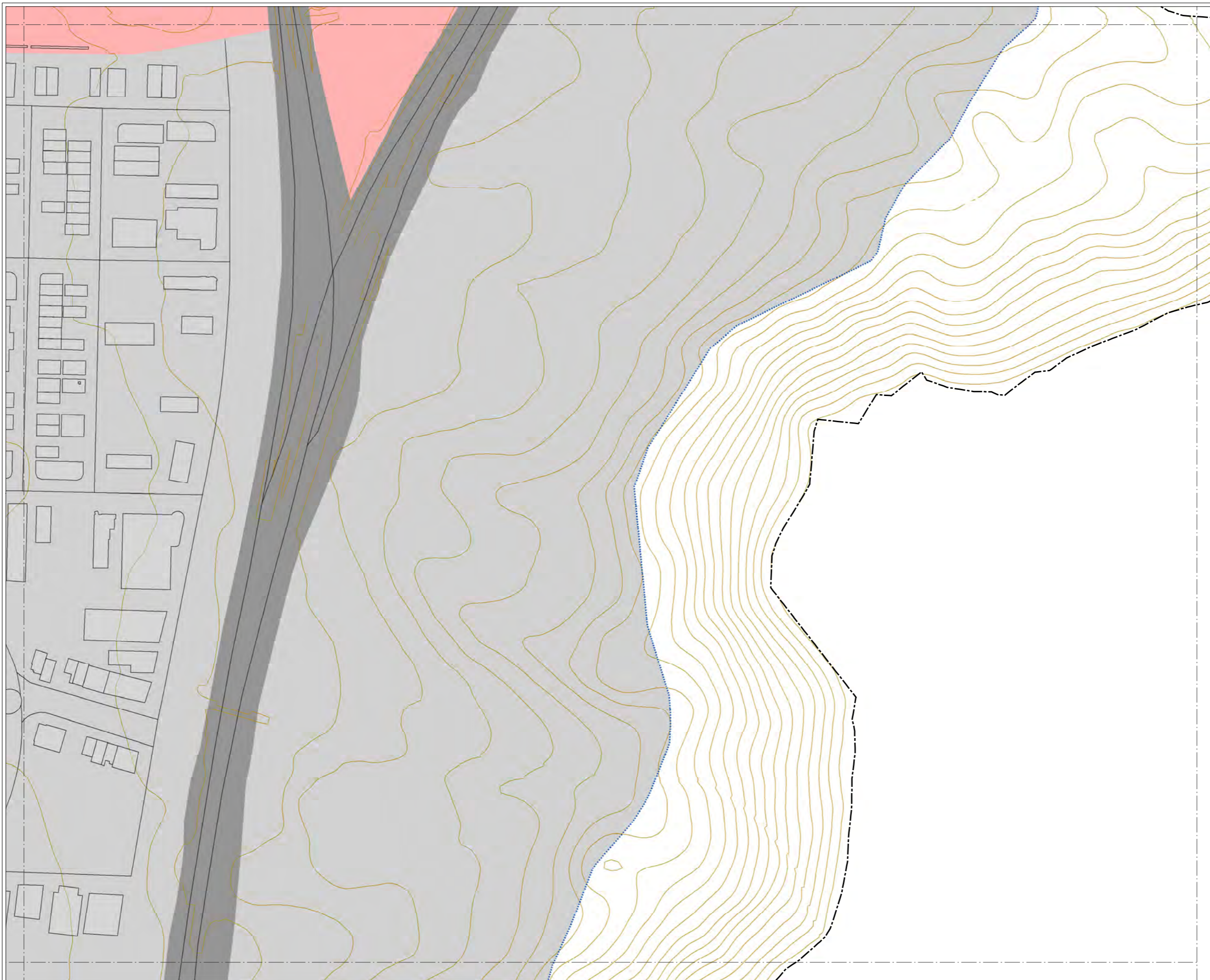

**MAPA ESTRATÉGICO
DE RUIDO DE
PALENCIA**

LEYENDA

ÁREAS ACÚSTICAS

- Área de silencio
(sanitario, docente, etc)
Tipo 1 / Tipo e (*)
- Área levemente ruidosa
(residencial, hospedaje)
Tipo 2 / Tipo a (*)
- Área tolerablemente ruidosa
(oficinas, comercial, deportivo)
Tipo 3 / Tipo d (*)
- Área tolerablemente ruidosa
(recreativo, espectáculos)
Tipo 3 / Tipo c (*)
- Área ruidosa
(industrial)
Tipo 4 / Tipo b (*)
- Área especialmente ruidosa
(infraestructuras de transporte)
Tipo 5 / Tipo f (*)

(*) Ley 5/2009, de 4 de junio, del Ruido de Castilla y León (Tipos 1 - 5)
Real Decreto 1367/2007, de 19 de octubre (Tipos a - g)

ELEMENTOS CARTOGRÁFICOS

- Término municipal
- Área de estudio
- Curva de nivel
- Curso fluvial
- Carretera
- Ferrocarril
- Zona verde
- Otros elementos

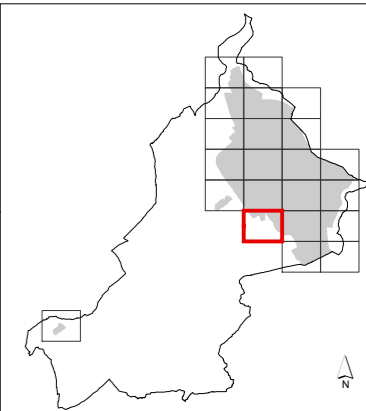
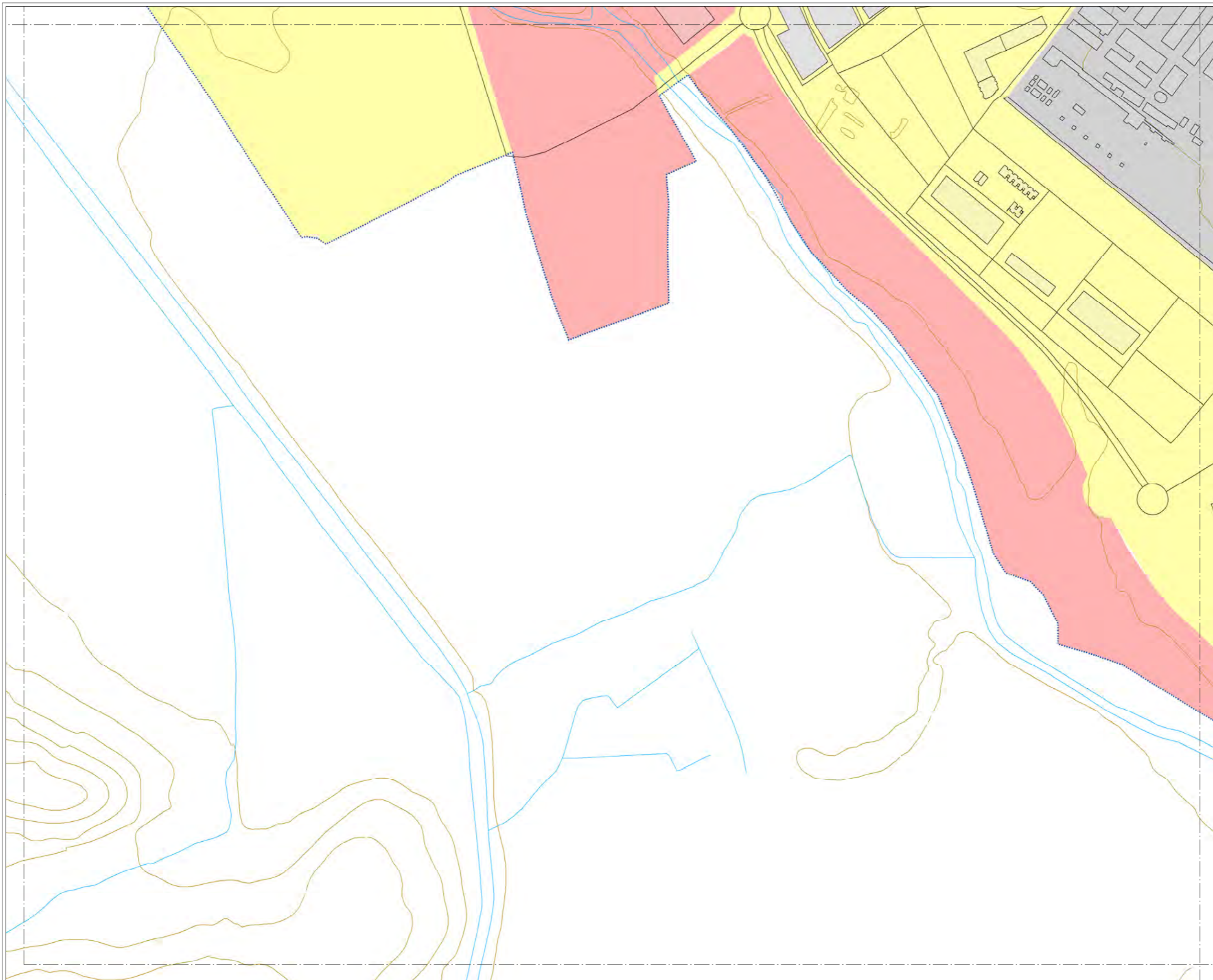

**MAPA ESTRATÉGICO
DE RUIDO DE
PALENCIA**

LEYENDA

ÁREAS ACÚSTICAS

- Área de silencio
(sanitario, docente, etc)
Tipo 1 / Tipo e (*)
- Área levemente ruidosa
(residencial, hospedaje)
Tipo 2 / Tipo a (*)
- Área tolerablemente ruidosa
(oficinas, comercial, deportivo)
Tipo 3 / Tipo d (*)
- Área tolerablemente ruidosa
(recreativo, espectáculos)
Tipo 3 / Tipo c (*)
- Área ruidosa
(industrial)
Tipo 4 / Tipo b (*)
- Área especialmente ruidosa
(infraestructuras de transporte)
Tipo 5 / Tipo f (*)

(*) Ley 5/2009, de 4 de junio, del Ruido de Castilla y León (Tipos 1 - 5)
Real Decreto 1367/2007, de 19 de octubre (Tipos a - g)

ELEMENTOS CARTOGRÁFICOS

- Término municipal
- Área de estudio
- Curva de nivel
- Curso fluvial
- Carretera
- Ferrocarril
- Zona verde
- Otros elementos

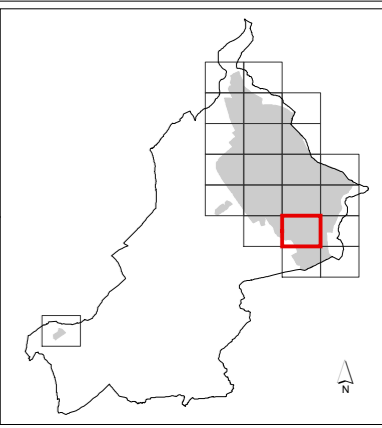
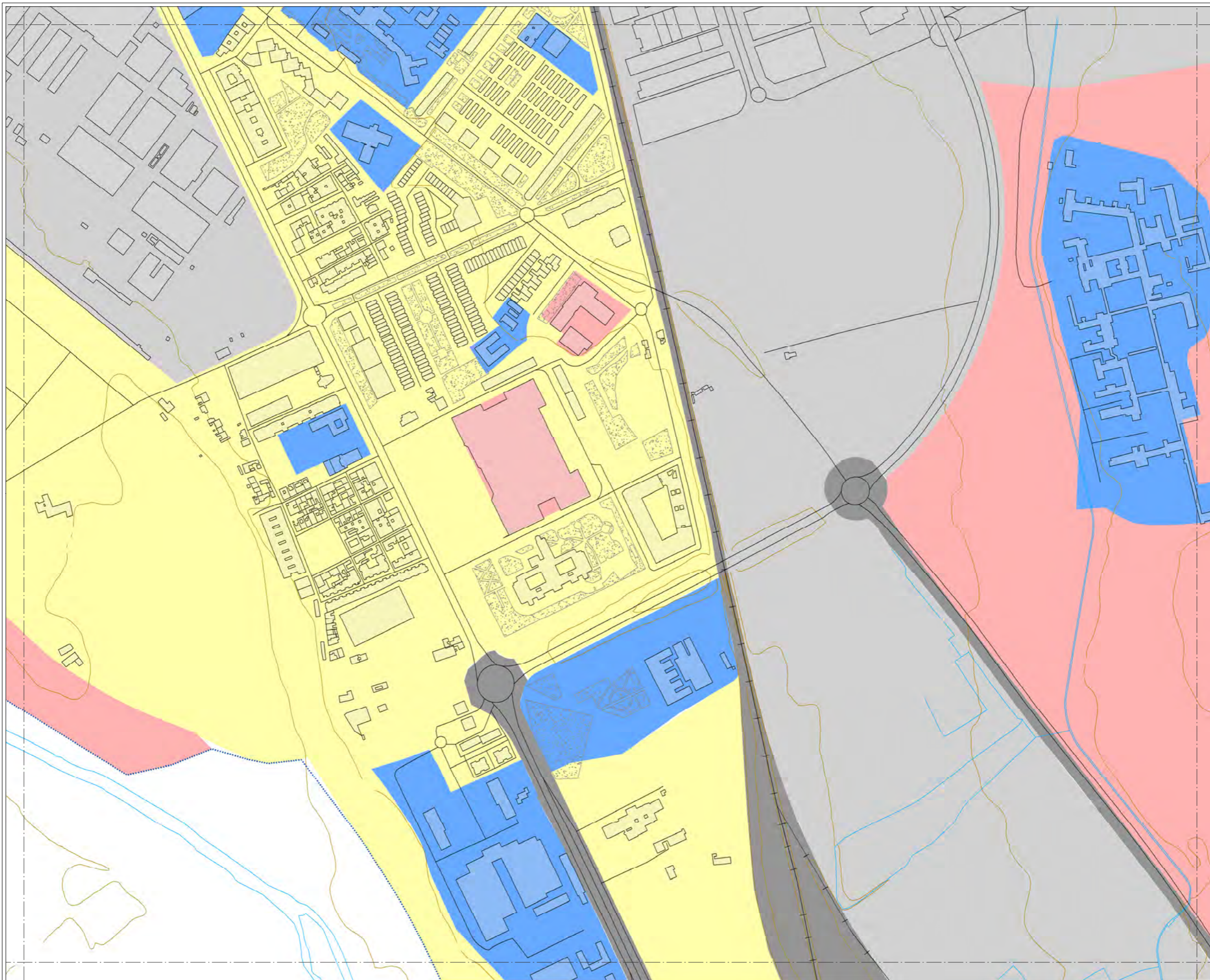

**MAPA ESTRATÉGICO
DE RUIDO DE
PALENCIA**

LEYENDA

- ÁREAS ACÚSTICAS**
- Área de silencio (sanitario, docente, etc) Tipo 1 / Tipo e (*)
 - Área levemente ruidosa (residencial, hospedaje) Tipo 2 / Tipo a (*)
 - Área tolerablemente ruidosa (oficinas, comercial, deportivo) Tipo 3 / Tipo d (*)
 - Área tolerablemente ruidosa (recreativo, espectáculos) Tipo 3 / Tipo c (*)
 - Área ruidosa (industrial) Tipo 4 / Tipo b (*)
 - Área especialmente ruidosa (infraestructuras de transporte) Tipo 5 / Tipo f (*)

(*) Ley 5/2009, de 4 de junio, del Ruido de Castilla y León (Tipos 1 - 5)
Real Decreto 1367/2007, de 19 de octubre (Tipos a - g)

ELEMENTOS CARTOGRÁFICOS

- Término municipal
- Área de estudio
- Curva de nivel
- Curso fluvial
- Carretera
- + Ferrocarril
- Zona verde
- Otros elementos

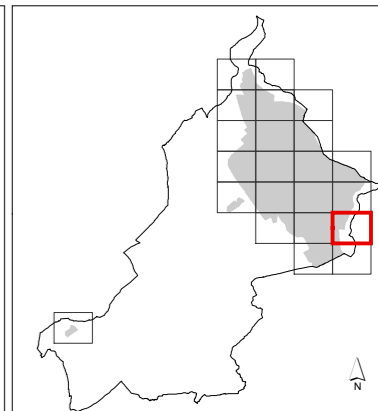
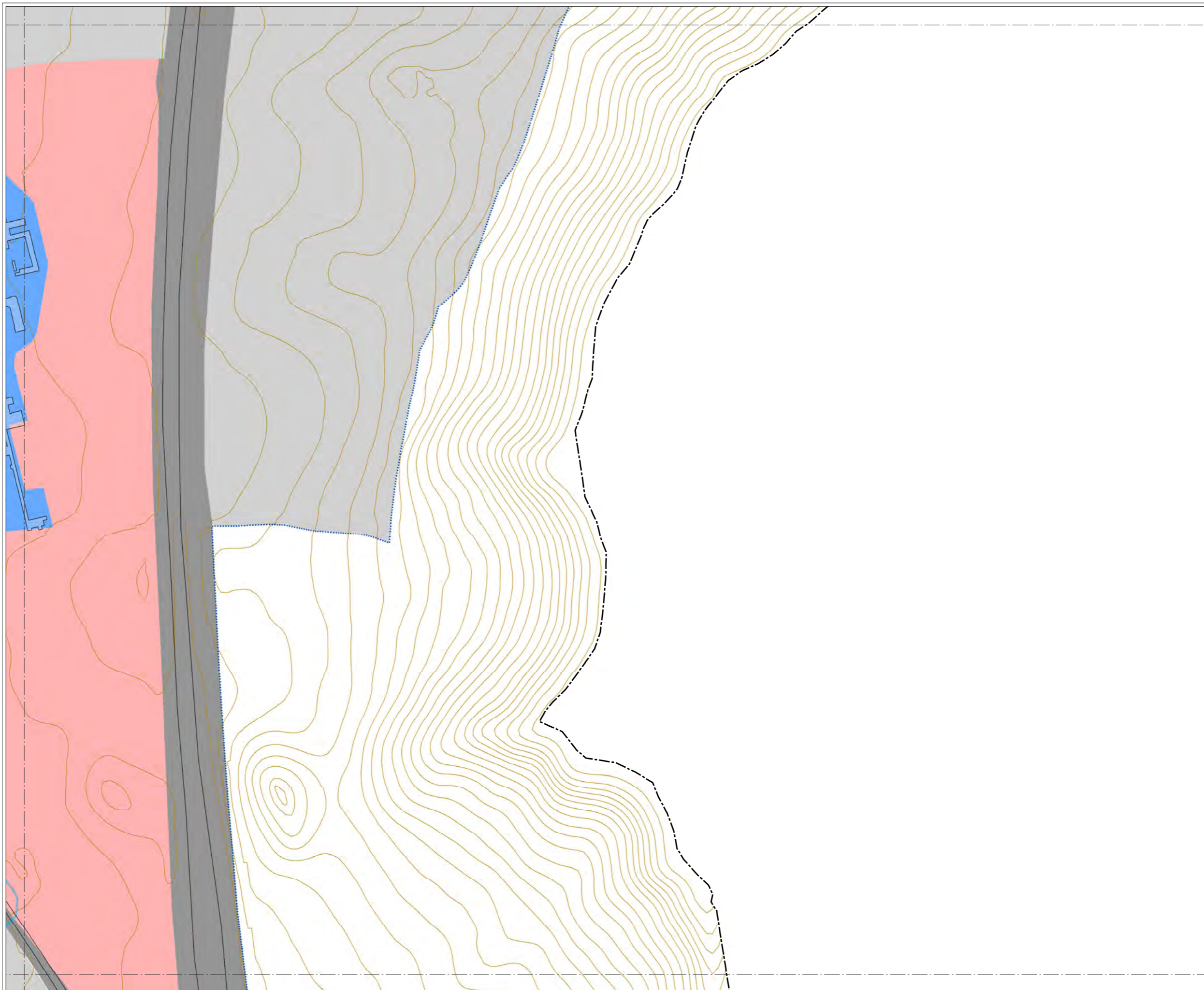

**MAPA ESTRATÉGICO
DE RUIDO DE
PALENCIA**

LEYENDA

ÁREAS ACÚSTICAS

- Área de silencio
(sanitario, docente, etc)
Tipo 1 / Tipo e (*)
- Área levemente ruidosa
(residencial, hospedaje)
Tipo 2 / Tipo a (*)
- Área tolerablemente ruidosa
(oficinas, comercial, deportivo)
Tipo 3 / Tipo d (*)
- Área tolerablemente ruidosa
(recreativo, espectáculos)
Tipo 3 / Tipo c (*)
- Área ruidosa
(industrial)
Tipo 4 / Tipo b (*)
- Área especialmente ruidosa
(infraestructuras de transporte)
Tipo 5 / Tipo f (*)

(*) Ley 5/2009, de 4 de junio, del Ruido de Castilla y León (Tipos 1 - 5)
Real Decreto 1367/2007, de 19 de octubre (Tipos a - g)

ELEMENTOS CARTOGRÁFICOS

- Término municipal
- Área de estudio
- Curva de nivel
- Curso fluvial
- Carretera
- Ferrocarril
- Zona verde
- Otros elementos

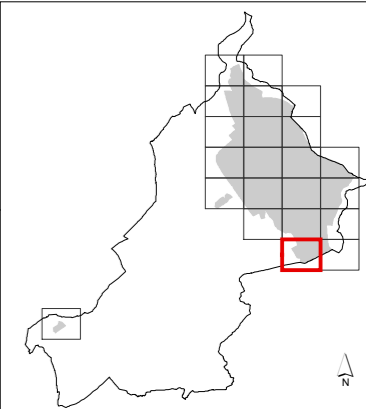
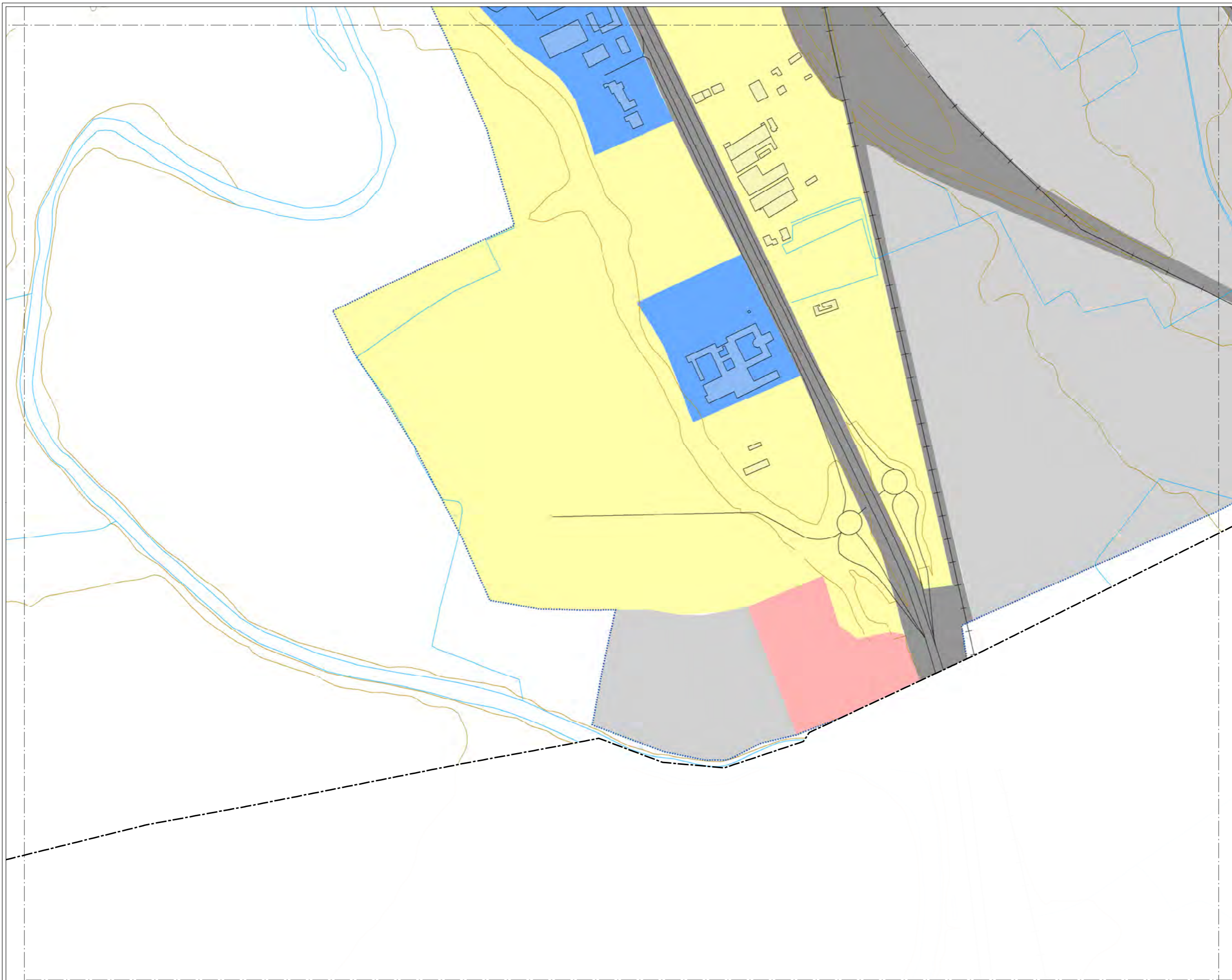

**MAPA ESTRATÉGICO
DE RUIDO DE
PALENCIA**

LEYENDA

- ÁREAS ACÚSTICAS**
- Área de silencio
(sanitario, docente, etc)
Tipo 1 / Tipo e (*)
 - Área levemente ruidosa
(residencial, hospedaje)
Tipo 2 / Tipo a (*)
 - Área tolerablemente ruidosa
(oficinas, comercial, deportivo)
Tipo 3 / Tipo d (*)
 - Área tolerablemente ruidosa
(recreativo, espectáculos)
Tipo 3 / Tipo c (*)
 - Área ruidosa
(industrial)
Tipo 4 / Tipo b (*)
 - Área especialmente ruidosa
(infraestructuras de transporte)
Tipo 5 / Tipo f (*)

(*) Ley 5/2009, de 4 de junio, del Ruido de Castilla y León (Tipos 1 - 5)
Real Decreto 1367/2007, de 19 de octubre (Tipos a - g)

ELEMENTOS CARTOGRÁFICOS

- Término municipal
- Área de estudio
- Curva de nivel
- Curso fluvial
- Carretera
- Ferrocarril
- Zona verde
- Otros elementos

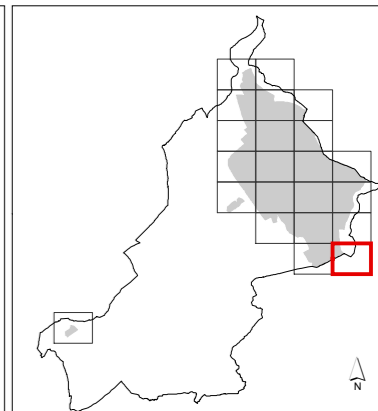
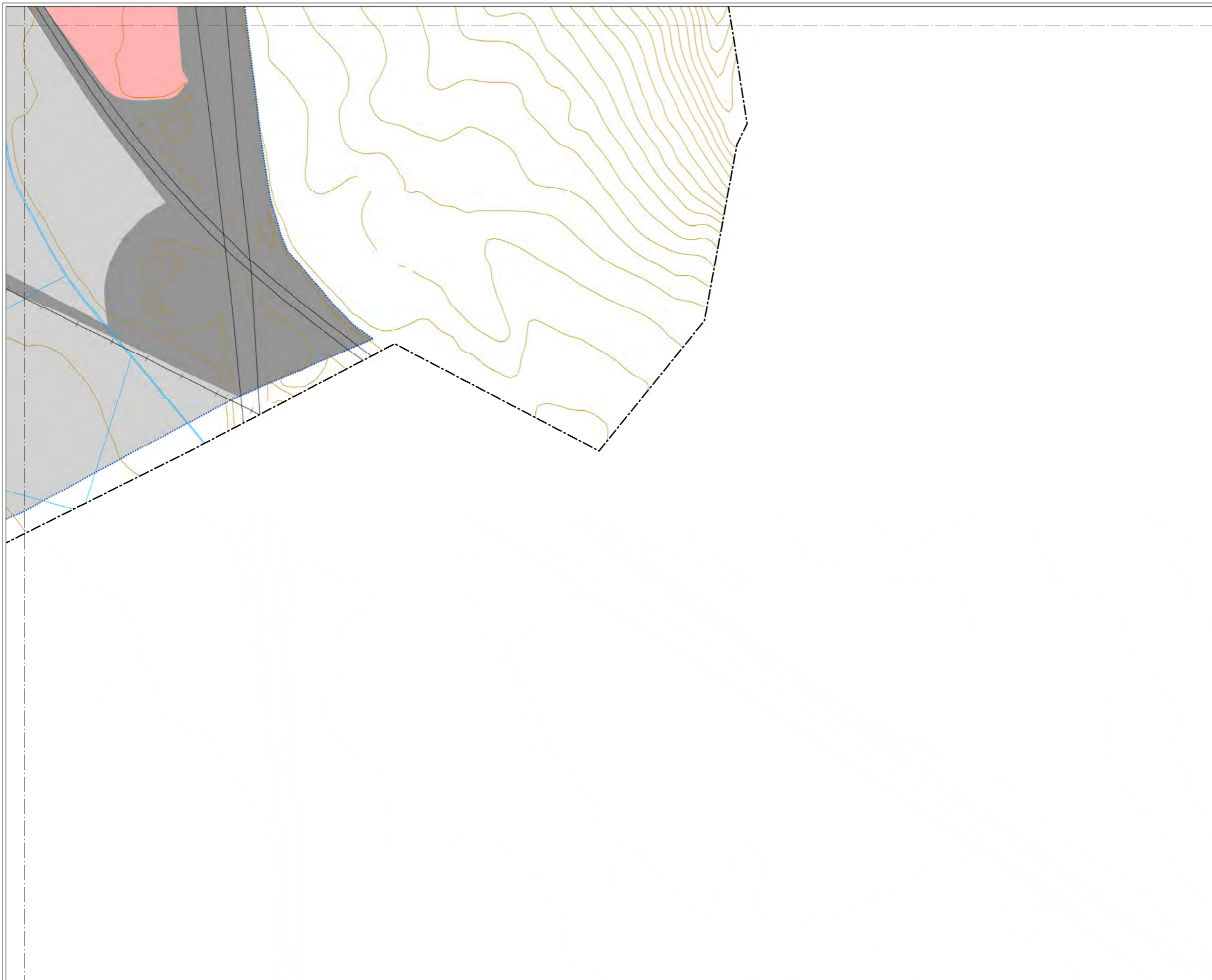

**MAPA ESTRATÉGICO
DE RUIDO DE
PALENCIA**

LEYENDA

ÁREAS ACÚSTICAS

- Área de silencio
(sanitario, docente, etc)
Tipo 1 / Tipo e (*)
- Área levemente ruidosa
(residencial, hospedaje)
Tipo 2 / Tipo a (*)
- Área tolerablemente ruidosa
(oficinas, comercial, deportivo)
Tipo 3 / Tipo d (*)
- Área tolerablemente ruidosa
(recreativo, espectáculos)
Tipo 3 / Tipo c (*)
- Área ruidosa
(industrial)
Tipo 4 / Tipo b (*)
- Área especialmente ruidosa
(infraestructuras de transporte)
Tipo 5 / Tipo f (*)

(*) Ley 5/2009, de 4 de junio, del Ruido de Castilla y León (Tipos 1 - 5)
Real Decreto 1367/2007, de 19 de octubre (Tipos a - g)

ELEMENTOS CARTOGRÁFICOS

- Término municipal
- Área de estudio
- Curva de nivel
- Curso fluvial
- Carretera
- Ferrocarril
- Zona verde
- Otros elementos

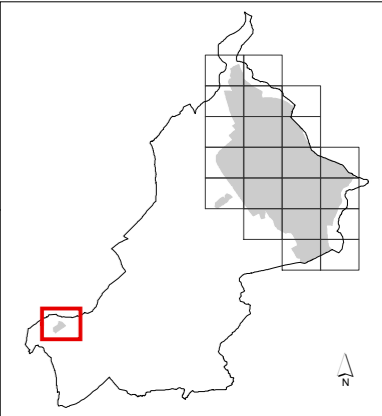
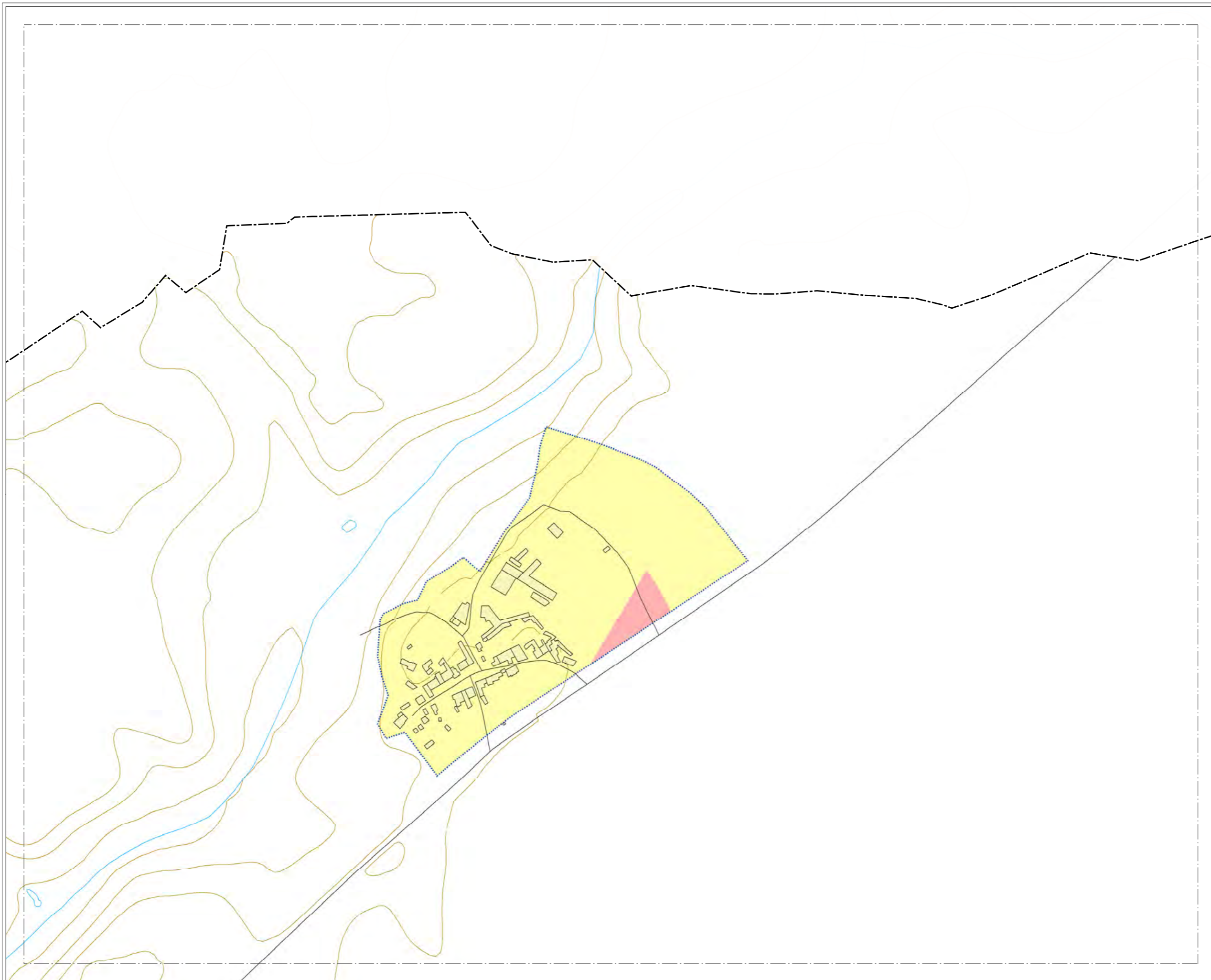

**MAPA ESTRATÉGICO
DE RUIDO DE
PALENCIA**

LEYENDA

- ÁREAS ACÚSTICAS**
- Área de silencio
(sanitario, docente, etc)
Tipo 1 / Tipo e (*)
 - Área levemente ruidosa
(residencial, hospedaje)
Tipo 2 / Tipo a (*)
 - Área tolerablemente ruidosa
(oficinas, comercial, deportivo)
Tipo 3 / Tipo d (*)
 - Área tolerablemente ruidosa
(recreativo, espectáculos)
Tipo 3 / Tipo c (*)
 - Área ruidosa
(industrial)
Tipo 4 / Tipo b (*)
 - Área especialmente ruidosa
(infraestructuras de transporte)
Tipo 5 / Tipo f (*)

(*) Ley 5/2009, de 4 de junio, del Ruido de Castilla y León (Tipos 1 - 5)
Real Decreto 1367/2007, de 19 de octubre (Tipos a - g)

ELEMENTOS CARTOGRÁFICOS

- Término municipal
- Área de estudio
- Curva de nivel
- Curso fluvial
- Carretera
- ++ Ferrocarril
- Zona verde
- Otros elementos