

Firma 1 de 1

María Rosa de la Peña
Gutiérrez

27/02/2023

Secretario General

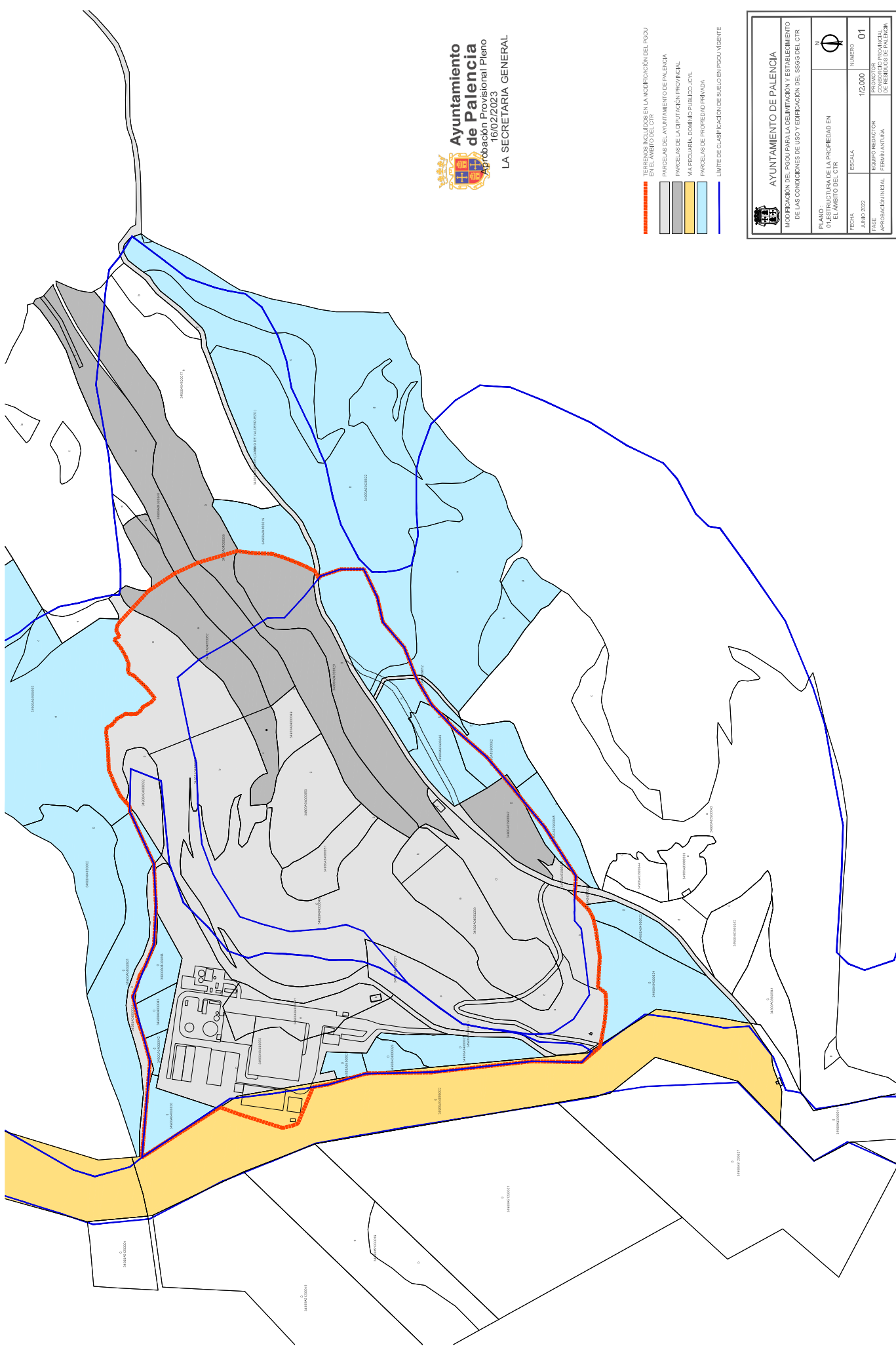

- TERRENOS INCLUIDOS EN LA MODIFICACIÓN DEL POUO EN EL AMBITO DEL CTR
- PARCELAS DEL AYUNTAMIENTO DE PALENCIA
- PARCELAS DE LA CIRCONSCRIPCIÓN PROVINCIAL
- MA. REGULAR, DOMINIO PÚBLICO, ICA
- PARCELAS DE PROPIEDAD PRIVADA
- LIMITE DE CLASIFICACIÓN DE SUELO EN POUO VIGENTE



AYUNTAMIENTO DE PALENCIA

MODIFICACIÓN DEL POUO PARA LA DELIMITACIÓN Y ESTABLECIMIENTO DE LAS CONDICIONES DE USO Y EDIFICACIÓN DEL SISOG DEL CTR

PLANO : 01 ESTRUCTURAL DE LA PROPIEDAD EN EL AMBITO DEL CTR		N	
FECHA:	ESCALA:	NUMERO:	01
JUNIO 2022	1/2.000	PROYECTOR:	
EQUIPO REDACTOR:		APROBACION INICIAL:	
FERRIN ARTUSA		DE RESERVA DE PALENCIA:	

Para consultar la autenticidad de este documento consulte la siguiente página web

Código Seguro de Validación aad0310d9f0f4da7ac08fe67bd9931da001

Url de validación <https://sede.aytopalencia.es/absis/idi/arx/idiarxabsaweb/castellano/asp/verificadorfirma.asp>

